

Visão Nacional

Índice Nacional 1ª Avaliação: 3,92

Índice Nacional 2ª Avaliação: 5,15

1ª Avaliação

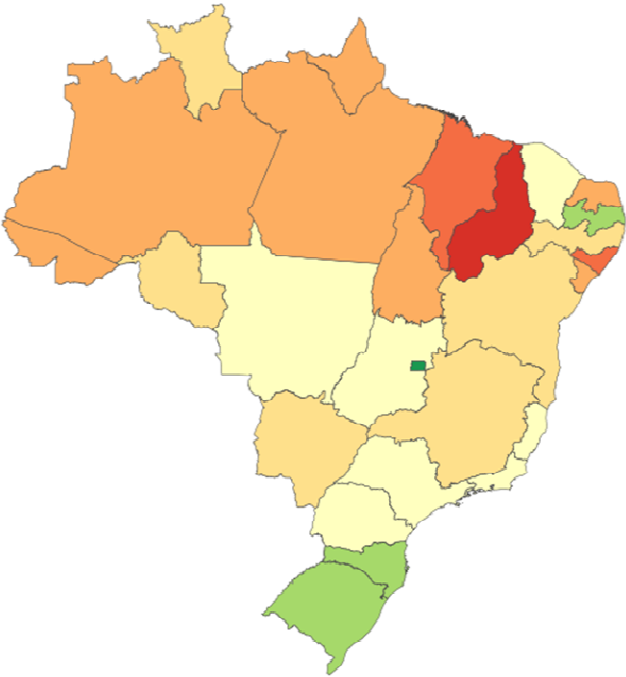

2ª Avaliação

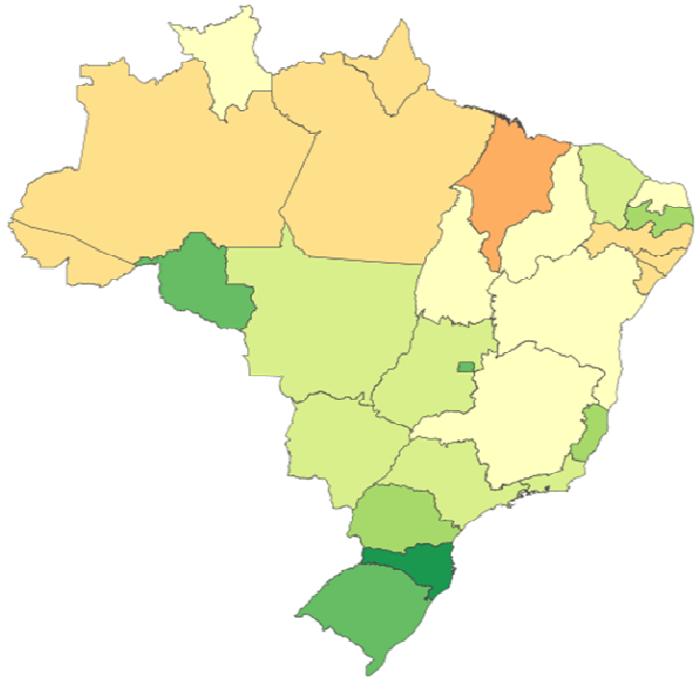

Visão Nacional

Índice Nacional 1ª Avaliação: 3,92

Índice Nacional 2ª Avaliação: 5,15

Índice de Transparência - Governo Estados

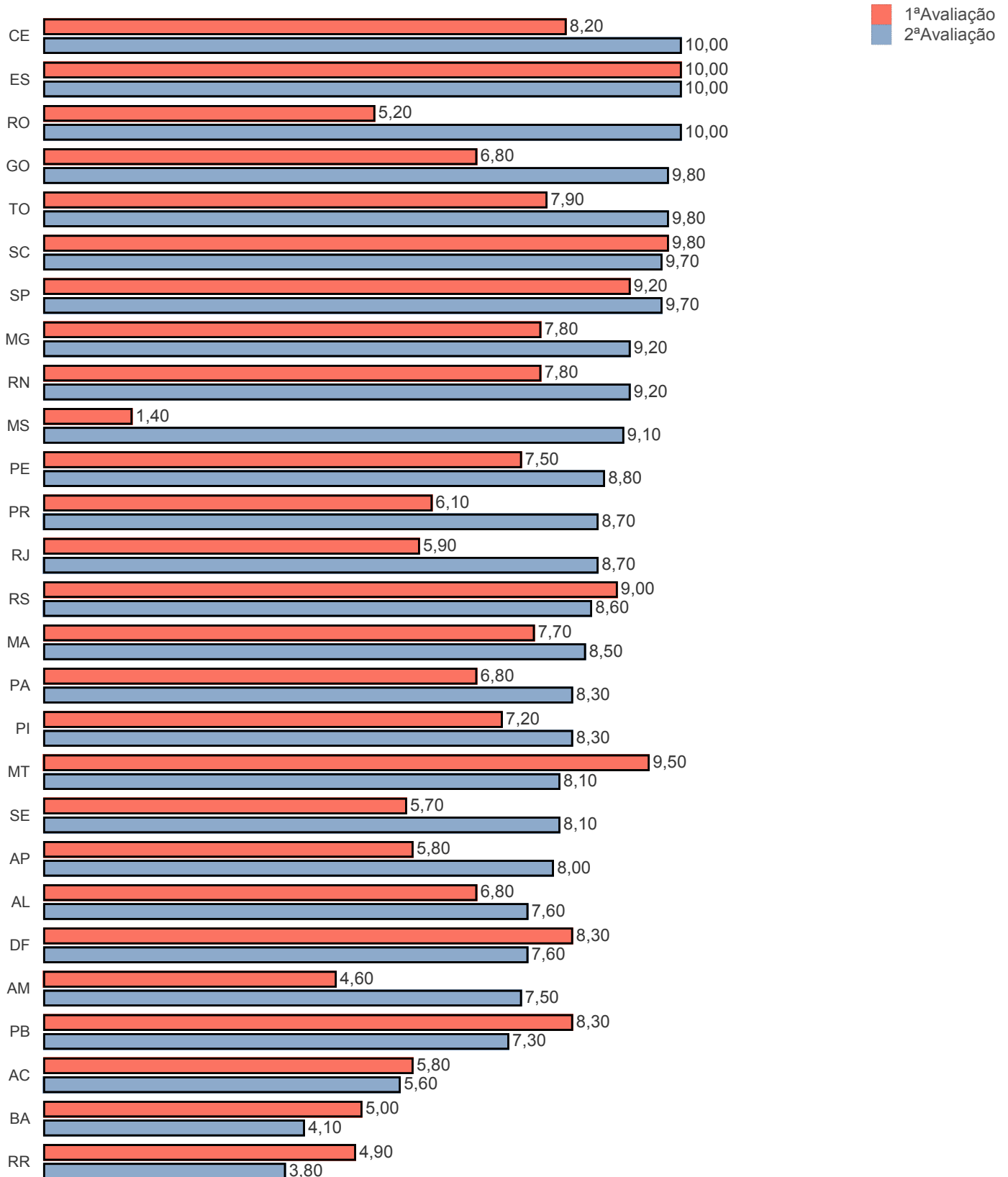

Visão Nacional

Índice Nacional 1ª Avaliação: 3,92

Índice Nacional 2ª Avaliação: 5,15

Índice de Transparência - Governo das Capitais

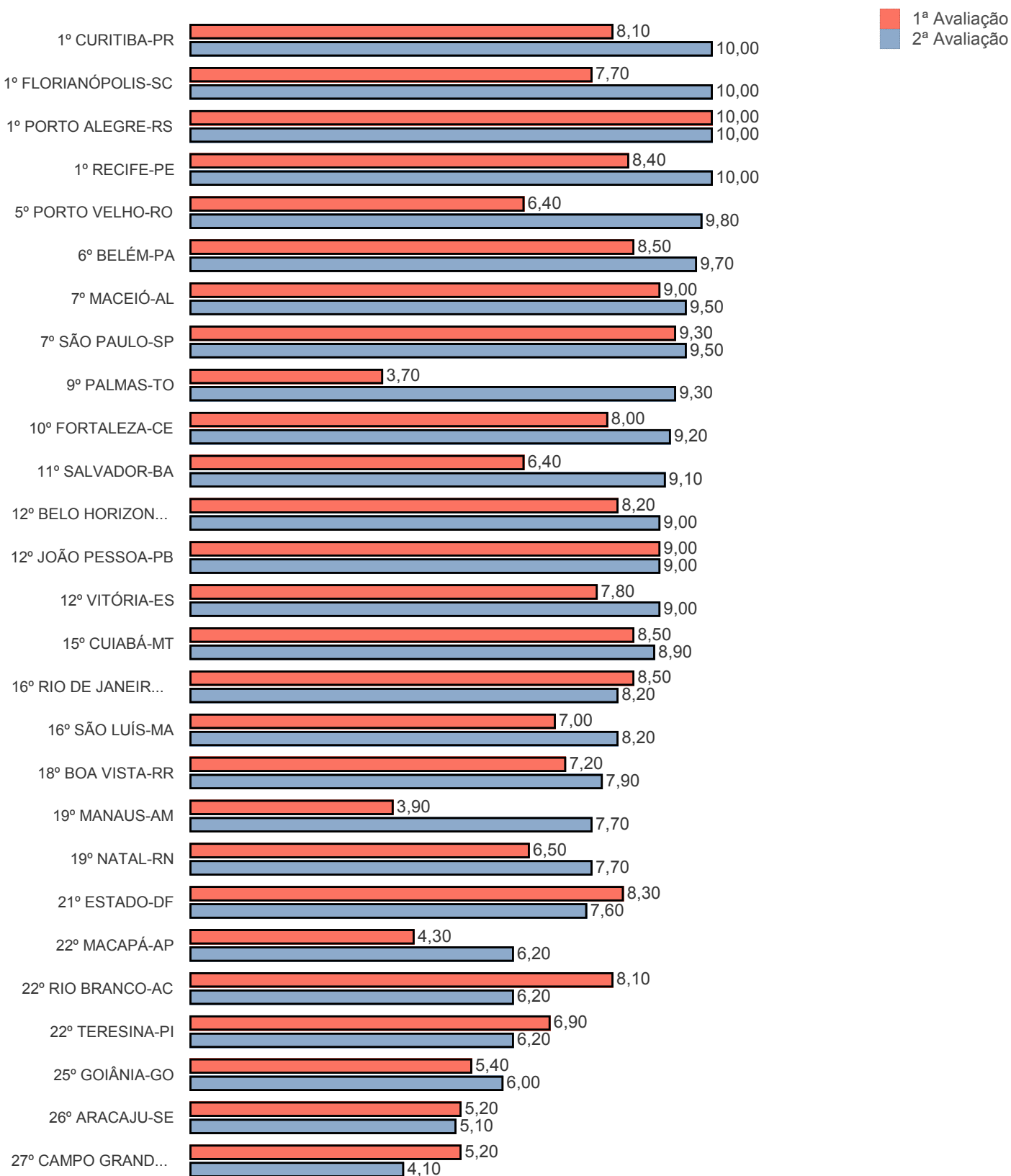

Visão Nacional

Índice Nacional 1ª Avaliação: 3,92

Índice Nacional 2ª Avaliação: 5,15

Índice de Transparência - Governo Municipal

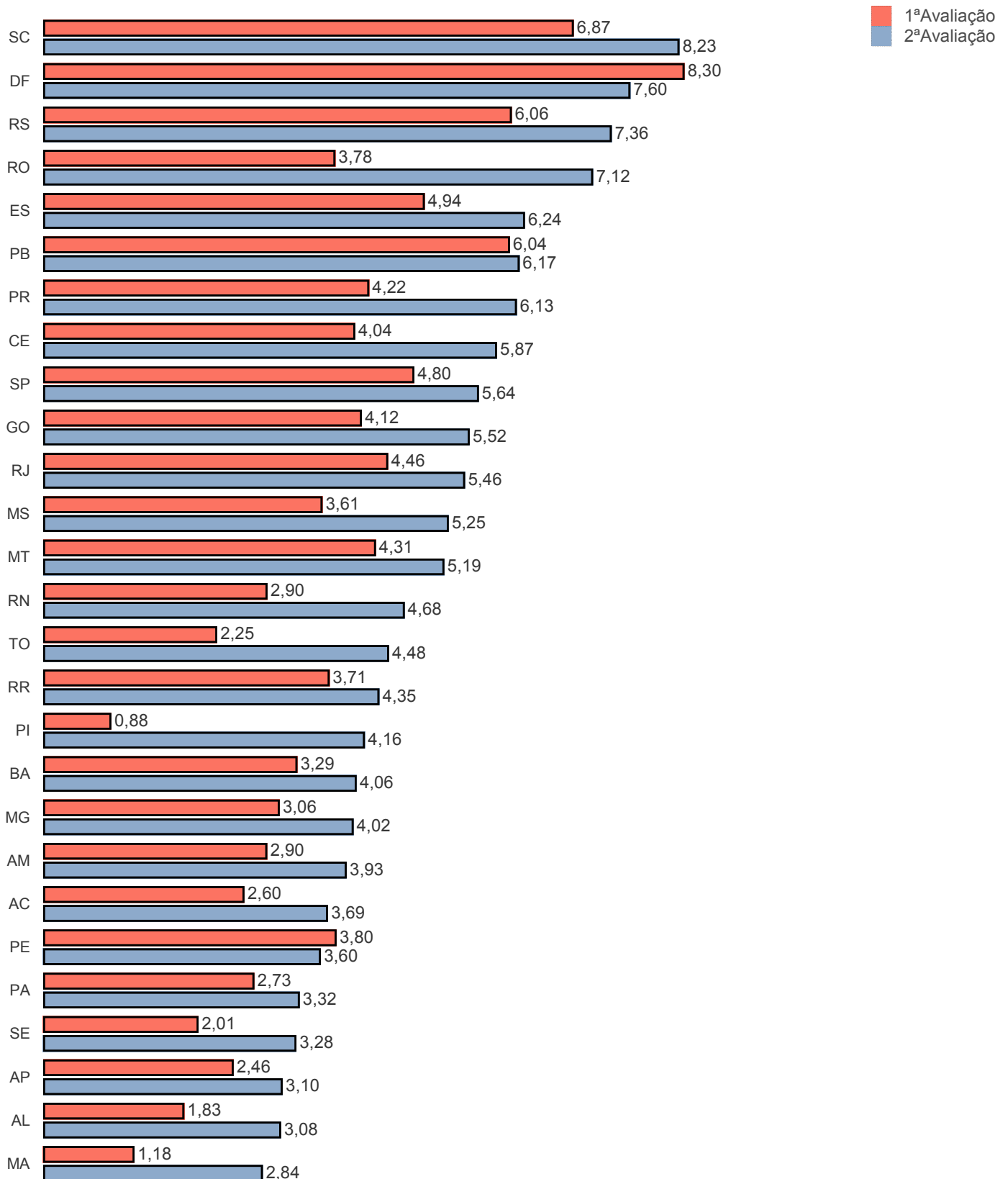

Visão Estadual SE

Índice Estadual 1ª Avaliação: 2,01

Índice Estadual 2ª Avaliação: 3,28

Municípios Avaliados: 75

20 Melhores (Estado e Municípios)

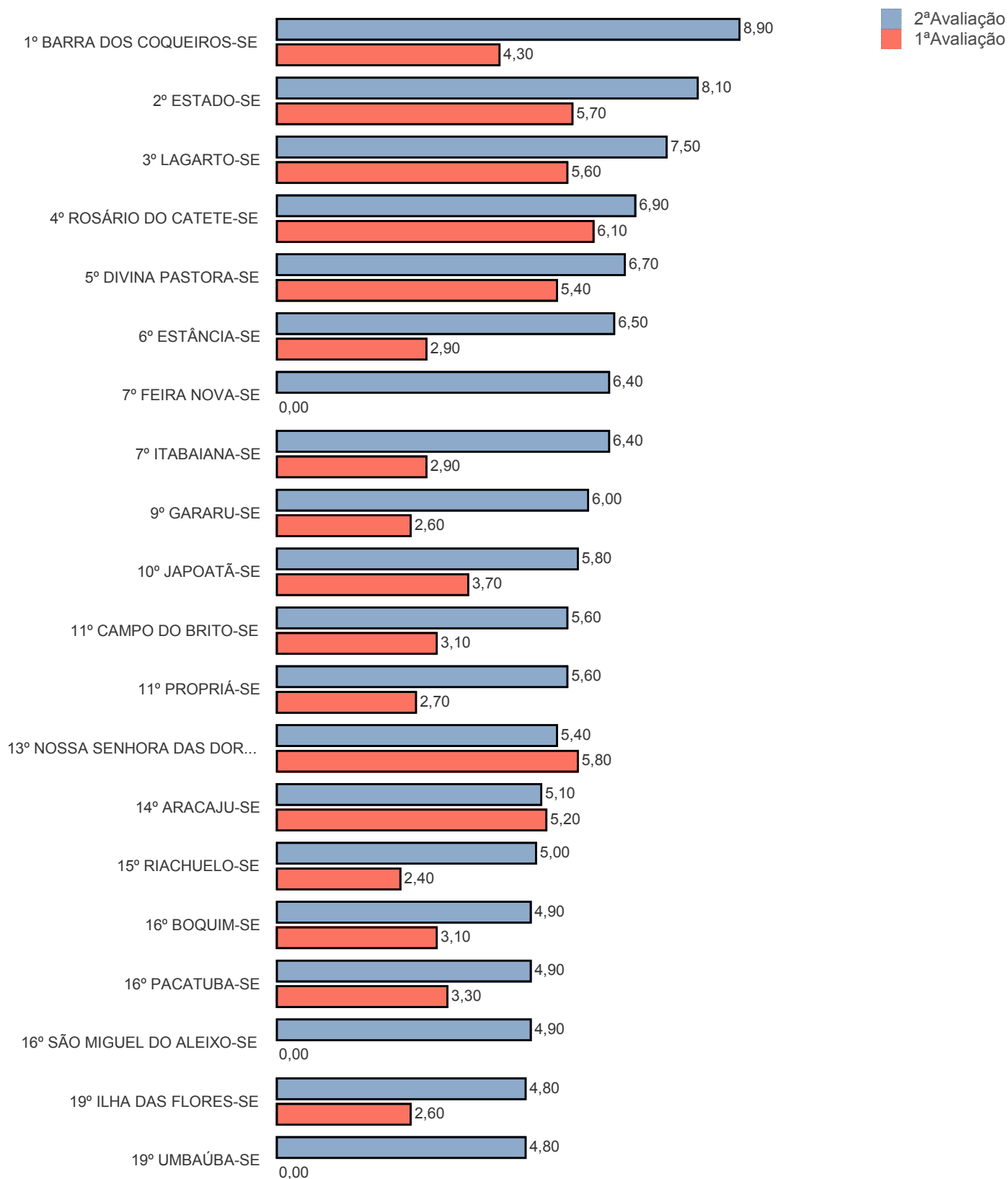

RANKING DA TRANSPARÊNCIA

Visão Estadual SE

Índice Estadual 1ª Avaliação: 2,01

Índice Estadual 2ª Avaliação: 3,28

Municípios Avaliados: 75

Distribuição de Nota 1ª Avaliação

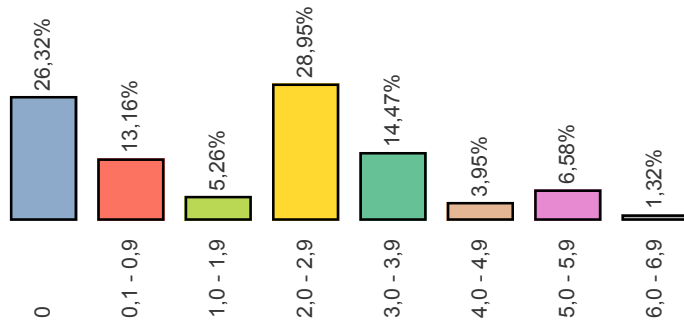

Distribuição de Nota 2ª Avaliação

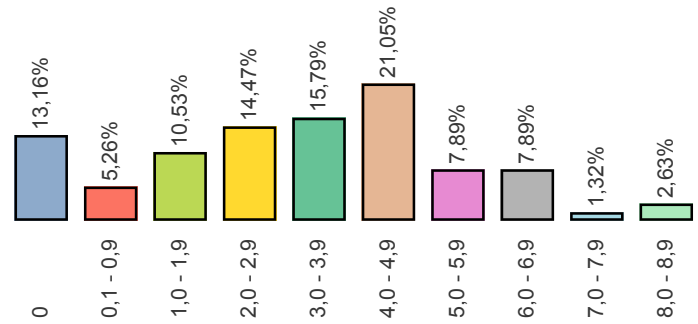

Métrica	1ª Avaliação	2ª Avaliação	Diferença
Q 1 1. O ente possui informações sobre Transparência na internet?	59	59	0
Q 2 2. O site contém ferramenta de pesquisa de conteúdo que permita o acesso à informação?	37	37	0
Q 3 3. Há informações sobre a receita nos últimos 6 meses, incluindo natureza, valor de previsão e valor arrecadado?	20	20	0
Q 4 4. As despesas apresentam dados dos últimos 6 meses contendo:	0	0	0
Q 4 a. Valor do empenho	38	38	0
Q 4 b. Valor da liquidação	38	38	0
Q 4 c. Favorecido	38	38	0
Q 4 d. Valor do pagamento	38	38	0
Q 5 5. O site apresenta dados nos últimos 6 meses contendo:	0	0	0
Q 5 a. Íntegra dos editais de licitação	8	8	0
Q 5 b. Resultado dos editais de licitação (vencedor é suficiente)	13	13	0
Q 5 c. Contratos na íntegra	2	2	0
Q 6 6. O ente divulga as seguintes informações concernentes a procedimentos licitatórios com dados dos últimos 6 meses?	0	0	0
Q 6 a. Modalidade	28	28	0
Q 6 b. Data	28	28	0
Q 6 c. Valor	19	19	0
Q 6 d. Número/Ano de edital	28	28	0
Q 6 e. Objeto	28	28	0
Q 7 7. O site apresenta:	0	0	0
Q 7 a. A prestação de contas (Relatório de Gestão) do ano anterior	2	2	0
Q 7 b. Relatório Resumido da Execução Orçamentária (RRO) dos últimos 6 meses	10	10	0
Q 7 c. Relatório de Gestão Fiscal (RGF) dos últimos 6 meses	10	10	0
Q 7 d. Relatório estatístico contendo a quantidade de pedidos de informação recebidos, atendidos e indeferidos, bem como informações genéricas sobre os solicitantes	19	19	0
Q 8 8. O site possibilita a gravação de relatórios em diversos formatos eletrônicos, abertos não proprietários, tais como planilhas e texto (CSV), de modo a facilitar a análise das informações?	14	14	0
Q 9 9. Possibilidade de entrega de um pedido de acesso de forma presencial:	0	0	0
Q 9 a. Existe indicação precisa no site de funcionamento de um SIC físico	24	24	0
Q 9 b. Há indicação do órgão	10	10	0
Q 9 c. Há indicação de endereço	27	27	0
Q 9 d. Há indicação de telefone	24	24	0
Q 9 e. Há indicação dos horários de funcionamento	11	11	0
Q 1 10. Há possibilidade de envio de pedidos de informação de forma eletrônica (E-SIC)?	57	57	0
Q 1 11. Apresenta possibilidade de acompanhamento posterior da solicitação?	31	31	0
Q 1 12. A solicitação por meio do e-SIC é feita de forma fácil e simples sem a exigência de pelo menos um dos seguintes itens de identificação do requerente que dificultem ou impossibilitem o acesso à informação, tais como: envio de documentos, assinatura reconhecida, declaração de responsabilidade, maioridade?	57	57	0
Q 1 13. No site está disponibilizado o registro das competências e estrutura organizacional do ente?	9	9	0
Q 1 14. O Portal disponibiliza endereços e telefones das respectivas unidades e horários de atendimento ao público?	22	22	0
Q 1 15. Há divulgação de remuneração individualizada por nome do agente público?	6	6	0
Q 1 16. Há divulgação de diárias e passagens por nome de favorecido e constando, data, destino, cargo e motivo de viagem?	3	3	0

RANKING DA TRANSPARÊNCIA

Posição	Município	1ª Avaliação	2ª Avaliação	Diferença	População
1	BARRA DOS COQUEIROS-SE	4,3	8,90	-4,6	28.093
2	ESTADO-SE	5,7	8,10	-2,4	2.068.017
3	LAGARTO-SE	5,6	7,50	-1,9	101.305
4	ROSÁRIO DO CATETE-SE	6,1	6,90	-0,8	10.191
5	DIVINA PASTORA-SE	5,4	6,70	-1,3	4.804
6	ESTÂNCIA-SE	2,9	6,50	-3,6	67.953
7	FEIRA NOVA-SE	0	6,40	-6,4	5.551
	ITABAIANA-SE	2,9	6,40	-3,5	92.732
9	GARARU-SE	2,6	6,00	-3,4	11.718
10	JAPOATÃ-SE	3,7	5,80	-2,1	13.249
	CAMPO DO BRITO-SE	3,1	5,60	-2,5	17.727
11	PROPRIÁ-SE	2,7	5,60	-2,9	29.562
13	NOSSA SENHORA DAS DORES...	5,8	5,40	0,4	26.042
14	ARACAJU-SE	5,2	5,10	0,1	623.766
15	RIACHUELO-SE	2,4	5,00	-2,6	9.949
	BOQUIM-SE	3,1	4,90	-1,8	26.640
16	PACATUBA-SE	3,3	4,90	-1,6	14.032
	SÃO MIGUEL DO ALEIXO-SE	0	4,90	-4,9	3.881
	ILHA DAS FLORES-SE	2,6	4,80	-2,2	8.589
19	UMBAÚBA-SE	0	4,80	-4,8	24.251
21	GENERAL MAYNARD-SE	0	4,70	-4,7	3.188
	MURIBECA-SE	0,4	4,60	-4,2	7.620
22	PEDRINHAS-SE	3,1	4,60	-1,5	9.374
24	FREI PAULO-SE	0,4	4,40	-4	14.890
	LARANJEIRAS-SE	2,9	4,20	-1,3	28.835
	MOITA BONITA-SE	2,9	4,20	-1,3	11.372
25	NOSSA SENHORA APARECIDA...	0,2	4,20	-4	8.809
	RIBEIRÓPOLIS-SE	2,9	4,20	-1,3	18.218
	SANTA LUZIA DO ITANHY-SE	0	4,20	-4,2	13.733
30	RIACHÃO DO DANTAS-SE	0,4	4,10	-3,7	19.957
31	PEDRA MOLE-SE	2,7	4,00	-1,3	3.170
32	NOSSA SENHORA DO SOCOR...	1,9	3,90	-2	174.974
33	SÃO CRISTÓVÃO-SE	2,7	3,80	-1,1	85.814
34	BREJO GRANDE-SE	3,8	3,50	0,3	8.165
35	JAPARATUBA-SE	2,7	3,40	-0,7	18.098
	CANHOBA-SE	3	3,30	-0,3	4.057
	CARMÓPOLIS-SE	2,5	3,30	-0,8	15.283
	MALHADA DOS BOIS-SE	4,1	3,20	0,9	3.632
38	MONTE ALEGRE DE SERGIPE-SE	2,6	3,20	-0,6	14.685
	TOMAR DO GERU-SE	2,7	3,20	-0,5	13.196
	NOSSA SENHORA DA GLÓRIA-SE	3,6	3,00	0,6	35.268
41	SANTA ROSA DE LIMA-SE	0,2	3,00	-2,8	3.899
	SIRIRI-SE	0,2	3,00	-2,8	8.588
	CRISTINÁPOLIS-SE	1,7	2,90	-1,2	17.726
	SIMÃO DIAS-SE	2,7	2,90	-0,2	40.364
46	GRACHO CARDOSO-SE	3,6	2,80	0,8	5.836
47	TOBIAS BARRETO-SE	1,3	2,70	-1,4	50.971
48	SÃO FRANCISCO-SE	2,7	2,60	0,1	3.777
49	POÇO REDONDO-SE	0	2,50	-2,5	33.358
50	ARAUÁ-SE	0,2	2,40	-2,2	10.684
	INDIAROBA-SE	2,7	2,30	0,4	17.165
51	SÃO DOMINGOS-SE	2,7	2,30	0,4	10.887
53	MARUIM-SE	3,7	2,20	1,5	17.076
54	PINHÃO-SE	2,2	2,00	0,2	6.380
	CANINDÉ DE SÃO FRANCISCO...	1,7	1,70	0	27.714
55	NEÓPOLIS-SE	0	1,70	-1,7	18.961
	PORTO DA FOLHA-SE	0	1,70	-1,7	28.366
58	AQUIDABÃ-SE	0,2	1,50	-1,3	21.170
	AREIA BRANCA-SE	0	1,30	-1,3	17.996
	ITAPORANGA D`AJUDA-SE	0	1,30	-1,3	32.911
59	MACAMBIRA-SE	2,9	1,30	1,6	6.774
	MALHADOR-SE	0	1,30	-1,3	12.550
63	CARIRA-SE	2,5	0,80	1,7	21.299
64	ITABAIANINHA-SE	0,5	0,70	-0,2	41.116
65	CUMBE-SE	0	0,60	-0,6	3.970
66	PIRAMBU-SE	0,2	0,20	0	8.971

RANKING DA TRANSPARÊNCIA

Posição	Município	1ª Avaliação	2ª Avaliação	Diferença	População
67	AMPARO DE SÃO FRANCISCO-SE	0	0,00	0	2.366
	CAPELA-SE	0	0,00	0	33.024
	CEDRO DE SÃO JOÃO-SE	3,9	0,00	3,9	5.868
	ITABI-SE	0	0,00	0	5.032
	NOSSA SENHORA DE LOURD...	0	0,00	0	6.475
	POÇO VERDE-SE	0	0,00	0	23.249
	SALGADO-SE	4,2	0,00	4,2	20.039
	SANTANA DO SÃO FRANCISC...	0	0,00	0	7.532
	SANTO AMARO DAS BROTAS-SE	0	0,00	0	11.963
	TELHA-SE	0	0,00	0	3.144