

Visão Nacional

Índice Nacional 1ª Avaliação: 3,92

Índice Nacional 2ª Avaliação: 5,21

1ª Avaliação

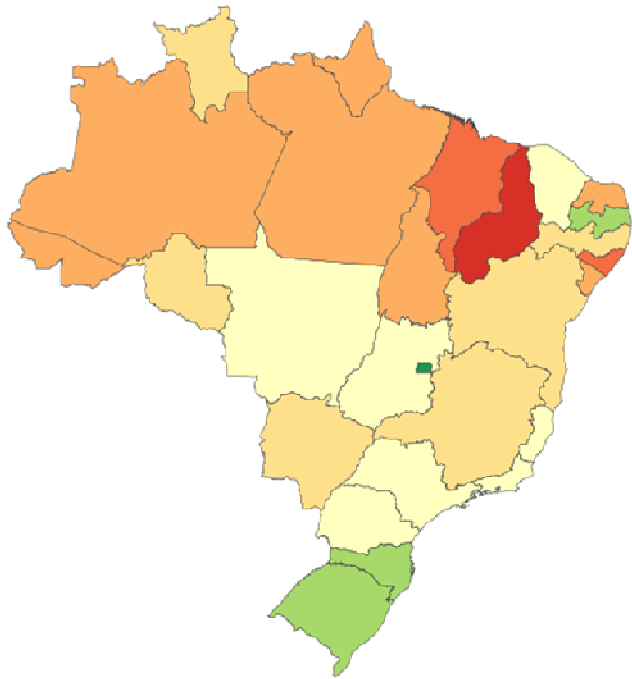

2ª Avaliação

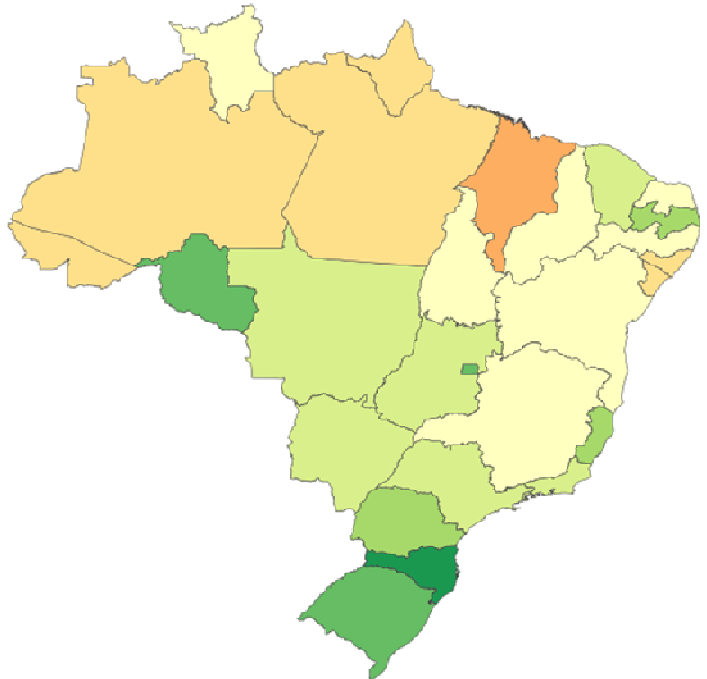

Visão Nacional

Índice Nacional 1ª Avaliação: 3,92

Índice Nacional 2ª Avaliação: 5,21

Índice de Transparência - Governo Estados

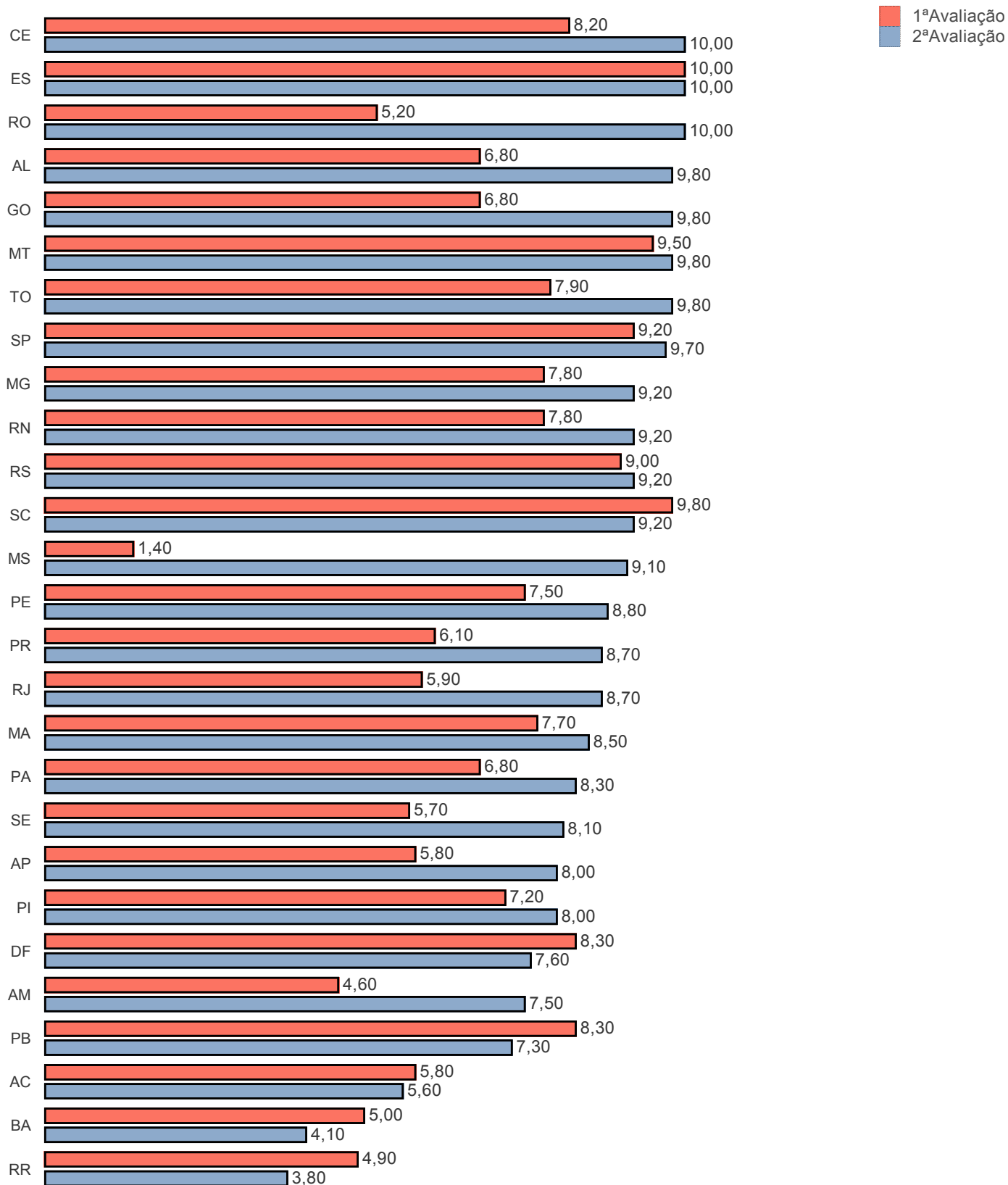

Visão Nacional

Índice Nacional 1ª Avaliação: 3,92

Índice Nacional 2ª Avaliação: 5,21

Índice de Transparência - Governo das Capitais

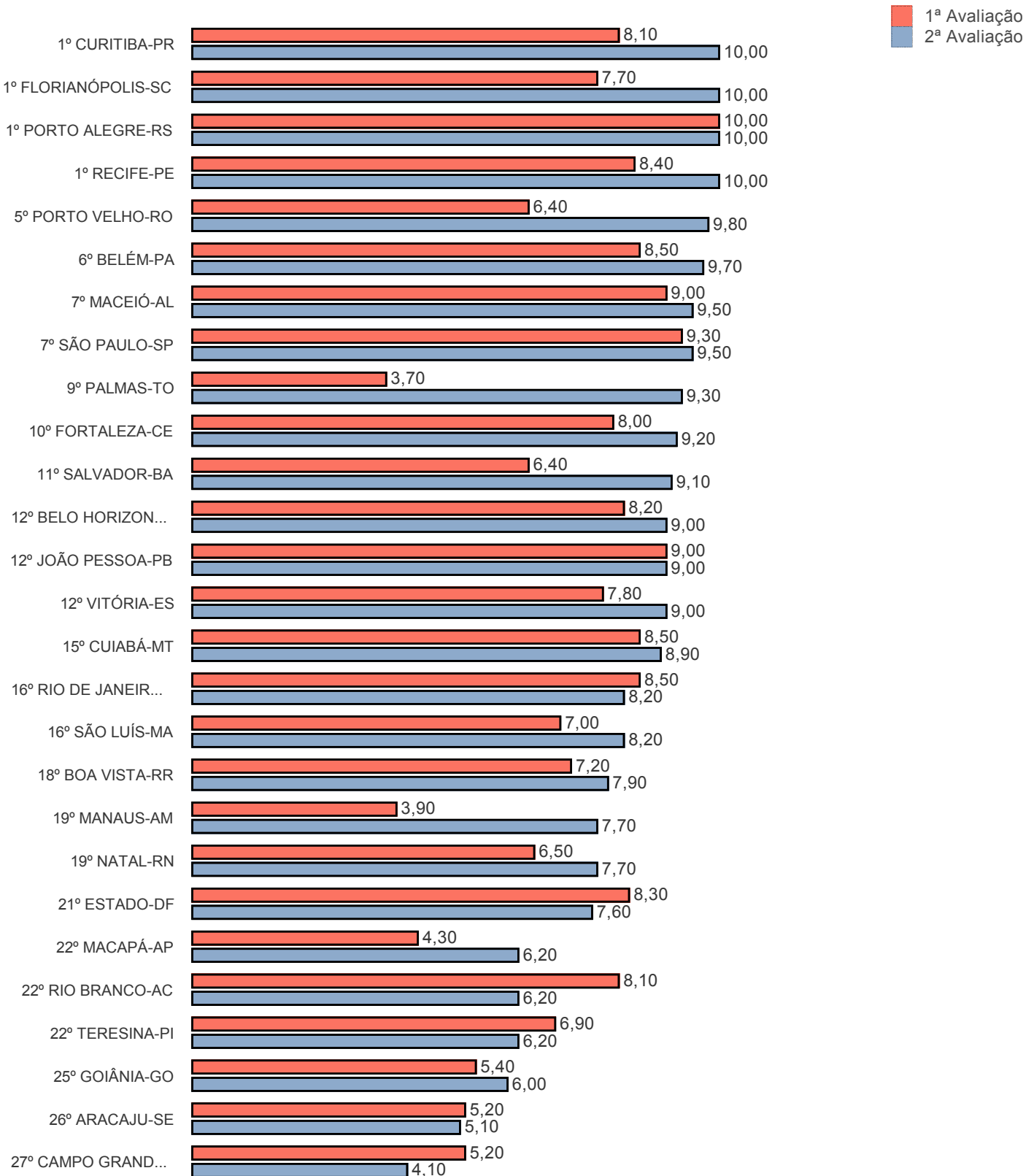

Visão Nacional

Índice Nacional 1ª Avaliação: 3,92

Índice Nacional 2ª Avaliação: 5,21

Índice de Transparência - Governo Municipal

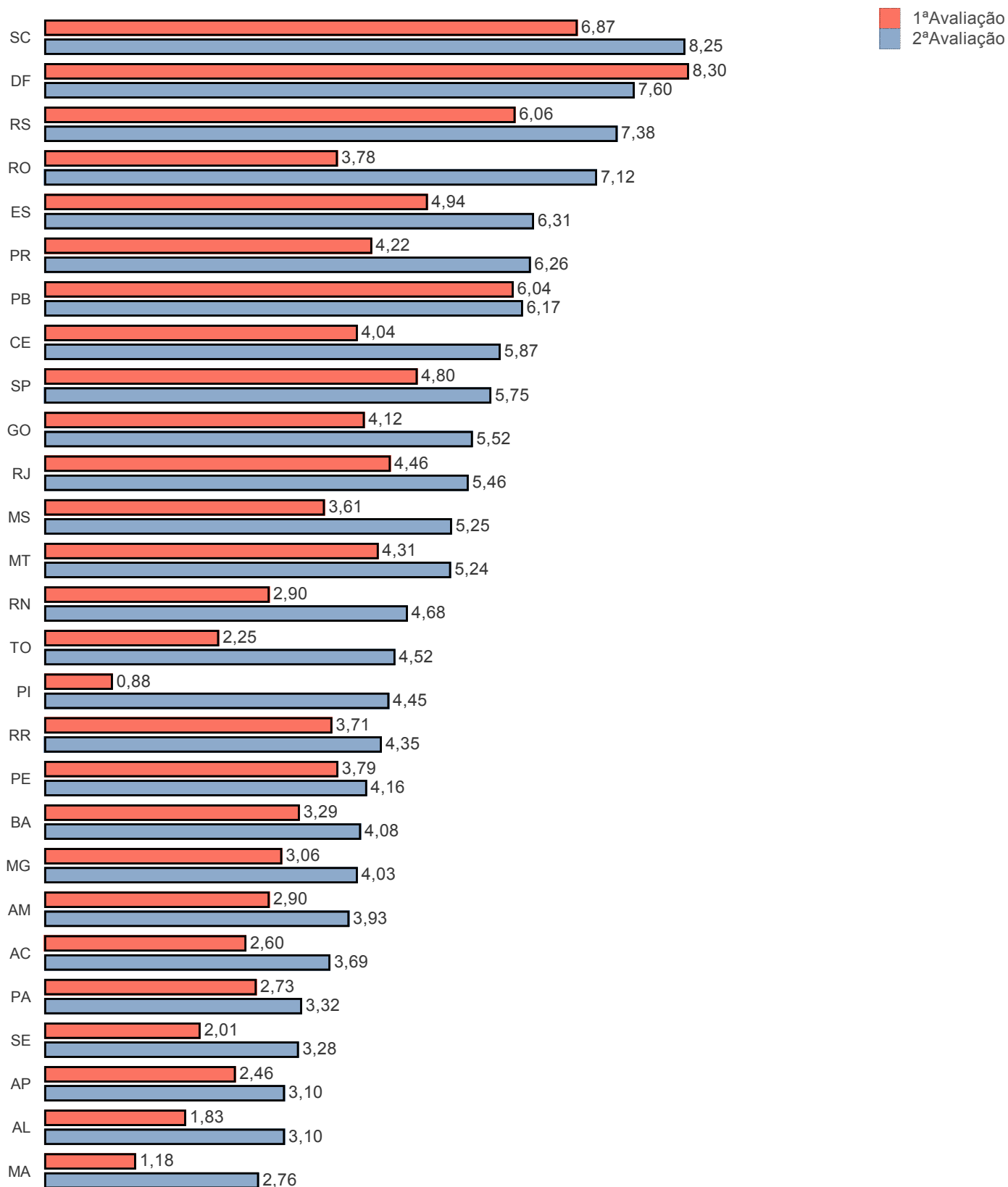

Visão Estadual AC

Índice Estadual 1ª Avaliação: 2,60

Índice Estadual 2ª Avaliação: 3,69

Municípios Avaliados: 22

20 Melhores (Estado e Municípios)

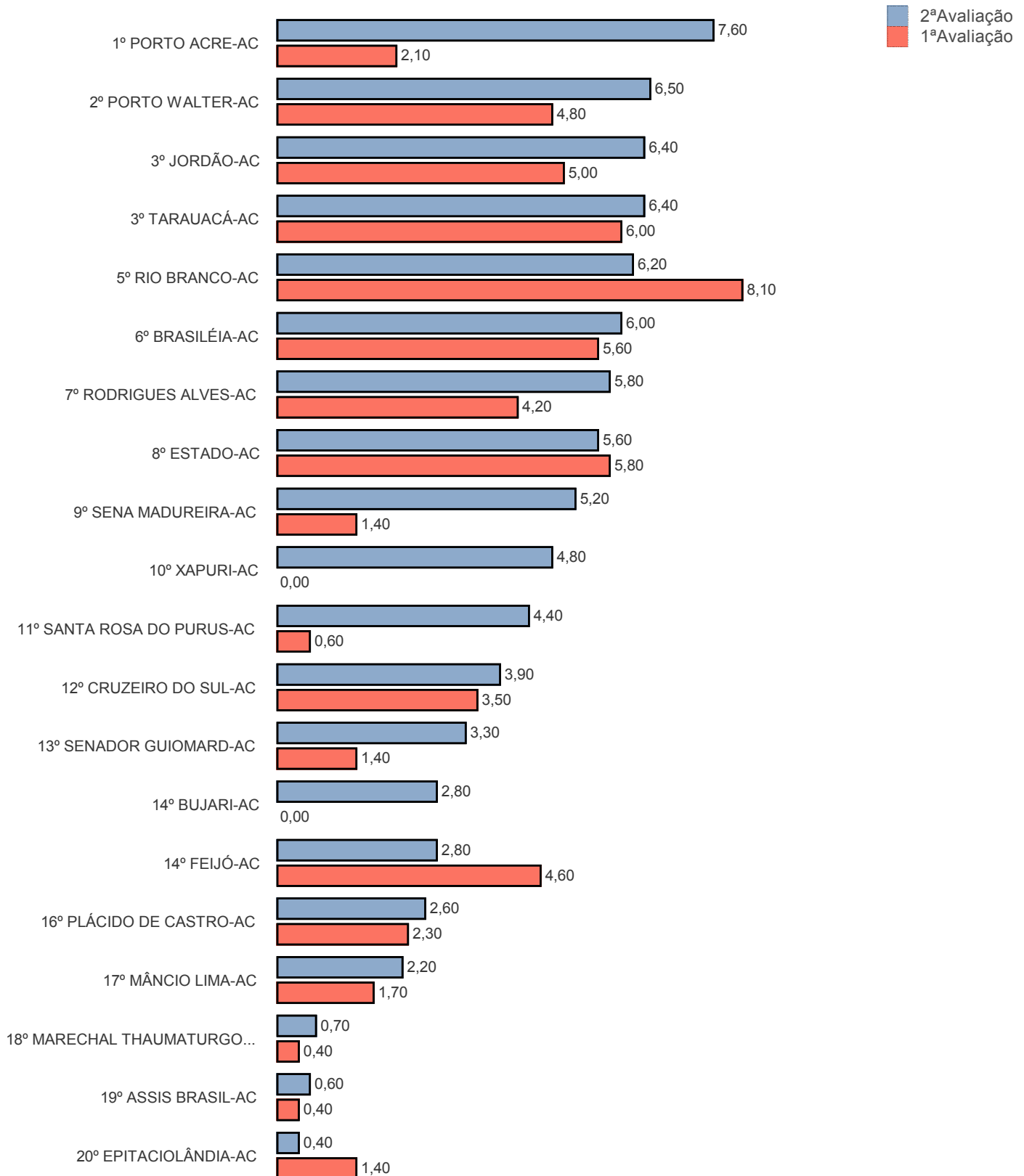

RANKING DA TRANSPARÊNCIA

Visão Estadual AC

Índice Estadual 1ª Avaliação: 2,60

Índice Estadual 2ª Avaliação: 3,69

Municípios Avaliados: 22

Distribuição de Nota 1ª Avaliação

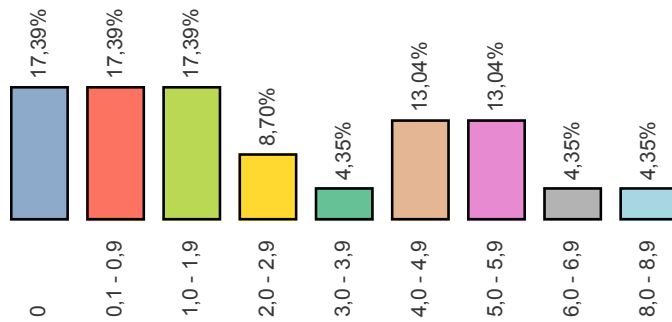

Distribuição de Nota 2ª Avaliação



Métrica	1ª Avaliação	2ª Avaliação	Diferença
Q 1 1. O ente possui informações sobre Transparência na internet?	20	20	0
Q 2 2. O site contém ferramenta de pesquisa de conteúdo que permita o acesso à informação?	20	20	0
Q 3 3. Há informações sobre a receita nos últimos 6 meses, incluindo natureza, valor de previsão e valor arrecadado?	12	12	0
Q 4 4. As despesas apresentam dados dos últimos 6 meses contendo:	0	0	0
Q 4 a. Valor do empenho	8	8	0
Q 4 b. Valor da liquidação	8	8	0
Q 4 c. Favorecido	8	8	0
Q 4 d. Valor do pagamento	8	8	0
Q 5 5. O site apresenta dados nos últimos 6 meses contendo:	0	0	0
Q 5 a. Íntegra dos editais de licitação	3	3	0
Q 5 b. Resultado dos editais de licitação (vencedor é suficiente)	5	5	0
Q 5 c. Contratos na íntegra	2	2	0
Q 6 6. O ente divulga as seguintes informações concernentes a procedimentos licitatórios com dados dos últimos 6 meses?	0	0	0
Q 6 a. Modalidade	6	6	0
Q 6 b. Data	6	6	0
Q 6 c. Valor	5	5	0
Q 6 d. Número/Ano de edital	6	6	0
Q 6 e. Objeto	6	6	0
Q 7 7. O site apresenta:	0	0	0
Q 7 a. A prestação de contas (Relatório de Gestão) do ano anterior	6	6	0
Q 7 b. Relatório Resumido da Execução Orçamentária (RRO) dos últimos 6 meses	5	5	0
Q 7 c. Relatório de Gestão Fiscal (RGF) dos últimos 6 meses	4	4	0
Q 7 d. Relatório estatístico contendo a quantidade de pedidos de informação recebidos, atendidos e indeferidos, bem como informações genéricas sobre os solicitantes	5	5	0
Q 8 8. O site possibilita a gravação de relatórios em diversos formatos eletrônicos, abertos não proprietários, tais como planilhas e texto (CSV), de modo a facilitar a análise das informações?	8	8	0
Q 9 9. Possibilidade de entrega de um pedido de acesso de forma presencial:	0	0	0
Q 9 a. Existe indicação precisa no site de funcionamento de um SIC físico	2	2	0
Q 9 b. Há indicação do órgão	2	2	0
Q 9 c. Há indicação de endereço	2	2	0
Q 9 d. Há indicação de telefone	2	2	0
Q 9 e. Há indicação dos horários de funcionamento	2	2	0
Q 10 10. Há possibilidade de envio de pedidos de informação de forma eletrônica (E-SIC)?	16	16	0
Q 11 11. Apresenta possibilidade de acompanhamento posterior da solicitação?	13	13	0
Q 12 12. A solicitação por meio do e-SIC é feita de forma fácil e simples sem a exigência de pelo menos um dos seguintes itens de identificação do requerente que dificultem ou impossibilitem o acesso à informação, tais como: envio de documentos, assinatura reconhecida, declaração de responsabilidade, maioridade?	15	15	0
Q 13 13. No site está disponibilizado o registro das competências e estrutura organizacional do ente?	2	2	0
Q 14 14. O Portal disponibiliza endereços e telefones das respectivas unidades e horários de atendimento ao público?	4	4	0
Q 15 15. Há divulgação de remuneração individualizada por nome do agente público?	4	4	0
Q 16 16. Há divulgação de diárias e passagens por nome de favorecido e constando, data, destino, cargo e motivo de viagem?	9	9	0

RANKING DA TRANSPARÊNCIA

Posição	Município	1ª Avaliação	2ª Avaliação	Diferença	População
1	PORTO ACRE-AC	2,10	7,60	5,50	16.396
2	PORTO WALTER-AC	4,80	6,50	1,70	10.453
3	JORDÃO-AC	5,00	6,40	1,40	7.330
	TARAUACÁ-AC	6,00	6,40	0,40	38.201
5	RIO BRANCO-AC	8,10	6,20	-1,90	363.928
6	BRASILÉIA-AC	5,60	6,00	0,40	23.378
7	RODRIGUES ALVES-AC	4,20	5,80	1,60	16.475
8	ESTADO-AC	5,80	5,60	-0,20	733.559
9	SENA MADUREIRA-AC	1,40	5,20	3,80	41.036
10	XAPURI-AC	0,00	4,80	4,80	17.317
11	SANTA ROSA DO PURUS-AC	0,60	4,40	3,80	5.593
12	CRUZEIRO DO SUL-AC	3,50	3,90	0,40	80.953
13	SENADOR GUIOMARD-AC	1,40	3,30	1,90	20.992
14	BUJARI-AC	0,00	2,80	2,80	9.173
	FEIJÓ-AC	4,60	2,80	-1,80	32.398
16	PLÁCIDO DE CASTRO-AC	2,30	2,60	0,30	17.979
17	MÂNCIO LIMA-AC	1,70	2,20	0,50	16.795
18	MARECHAL THAUMATURGO-AC	0,40	0,70	0,30	16.380
19	ASSIS BRASIL-AC	0,40	0,60	0,20	6.610
20	EPITACIOLÂNDIA-AC	1,40	0,40	-1,00	16.417
	MANOEL URBANO-AC	0,60	0,40	-0,20	8.514
22	ACRELÂNDIA-AC	0,00	0,20	0,20	13.613
23	CAPIXABA-AC	0,00	0,00	0,00	10.170