

## Visão Nacional

Índice Nacional 1ª Avaliação: 3,92

Índice Nacional 2ª Avaliação: 5,21

1ª Avaliação

2ª Avaliação

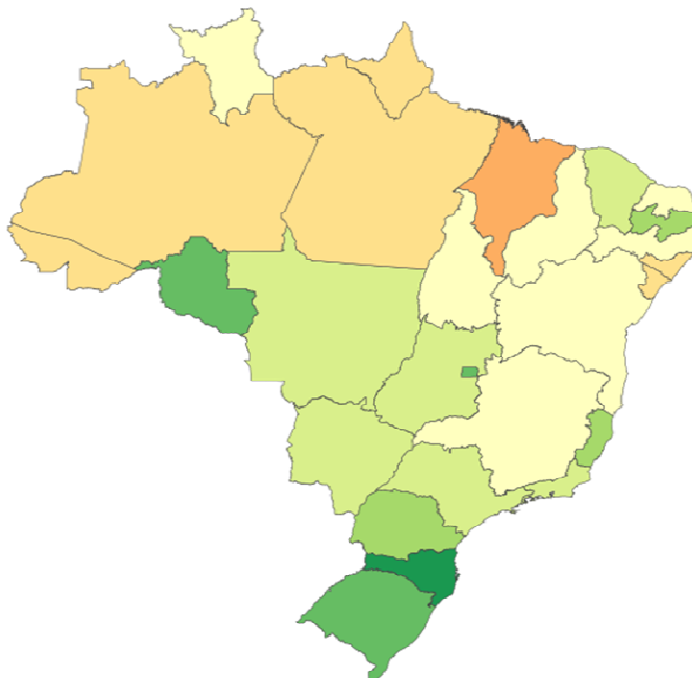
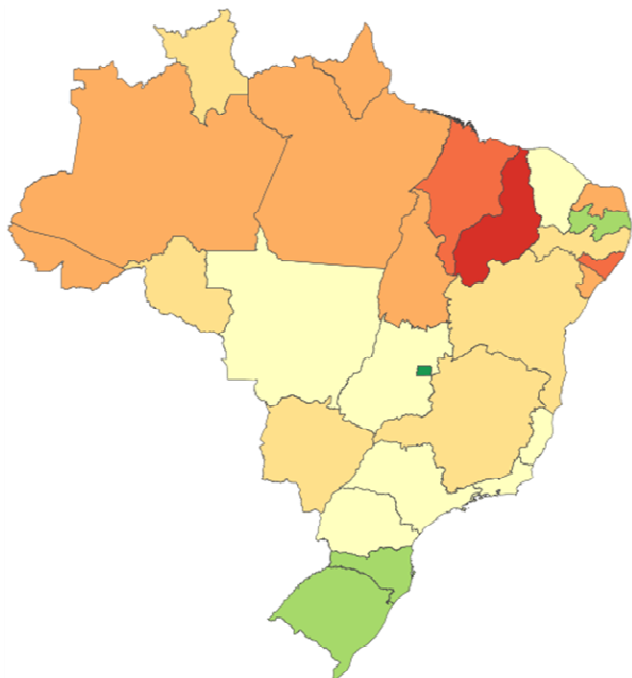

## Visão Nacional

Índice Nacional 1ª Avaliação: 3,92

Índice Nacional 2ª Avaliação: 5,21

### Índice de Transparência - Governo Estados

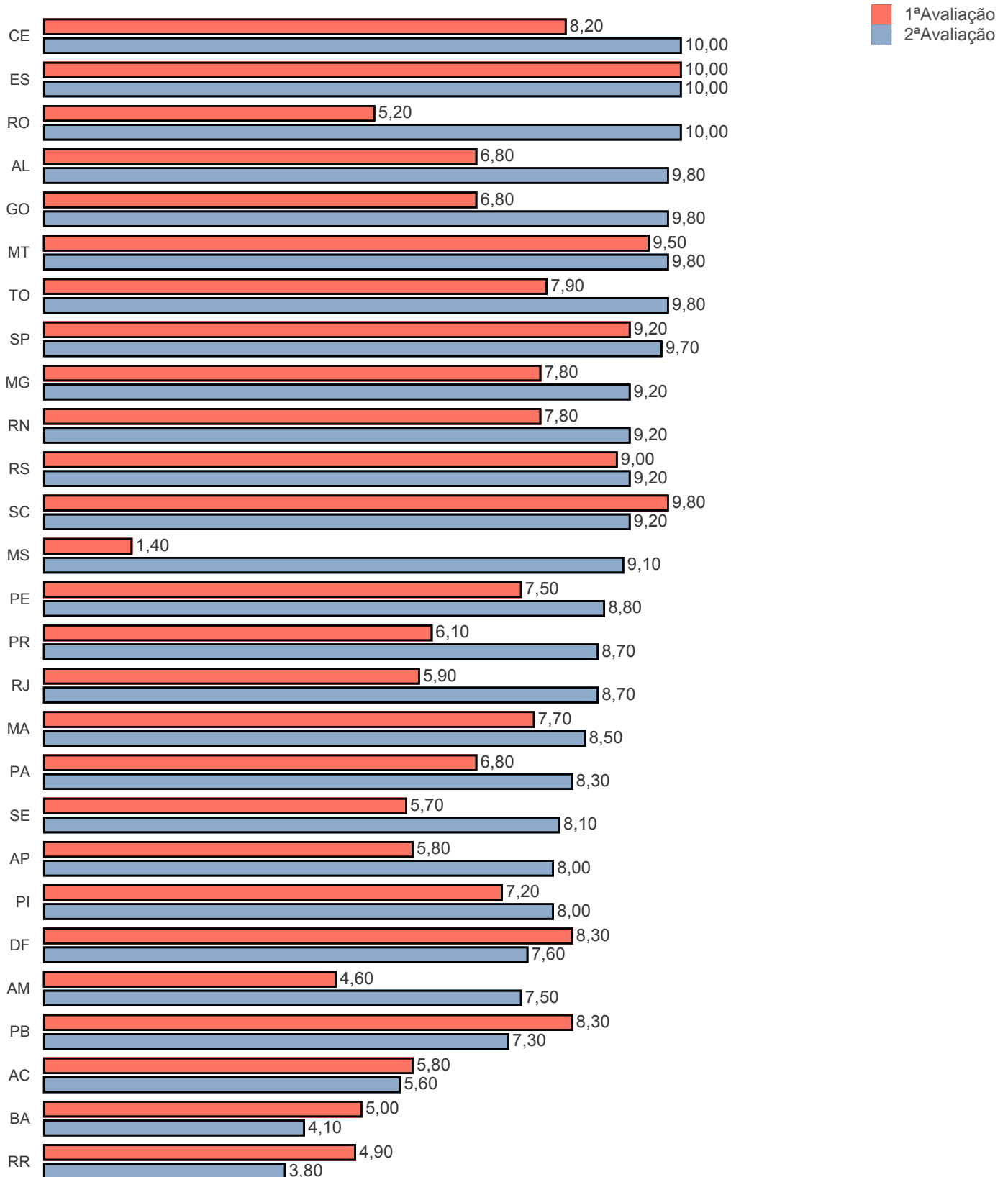

## Visão Nacional

Índice Nacional 1ª Avaliação: 3,92

Índice Nacional 2ª Avaliação: 5,21

### Índice de Transparência - Governo das Capitais

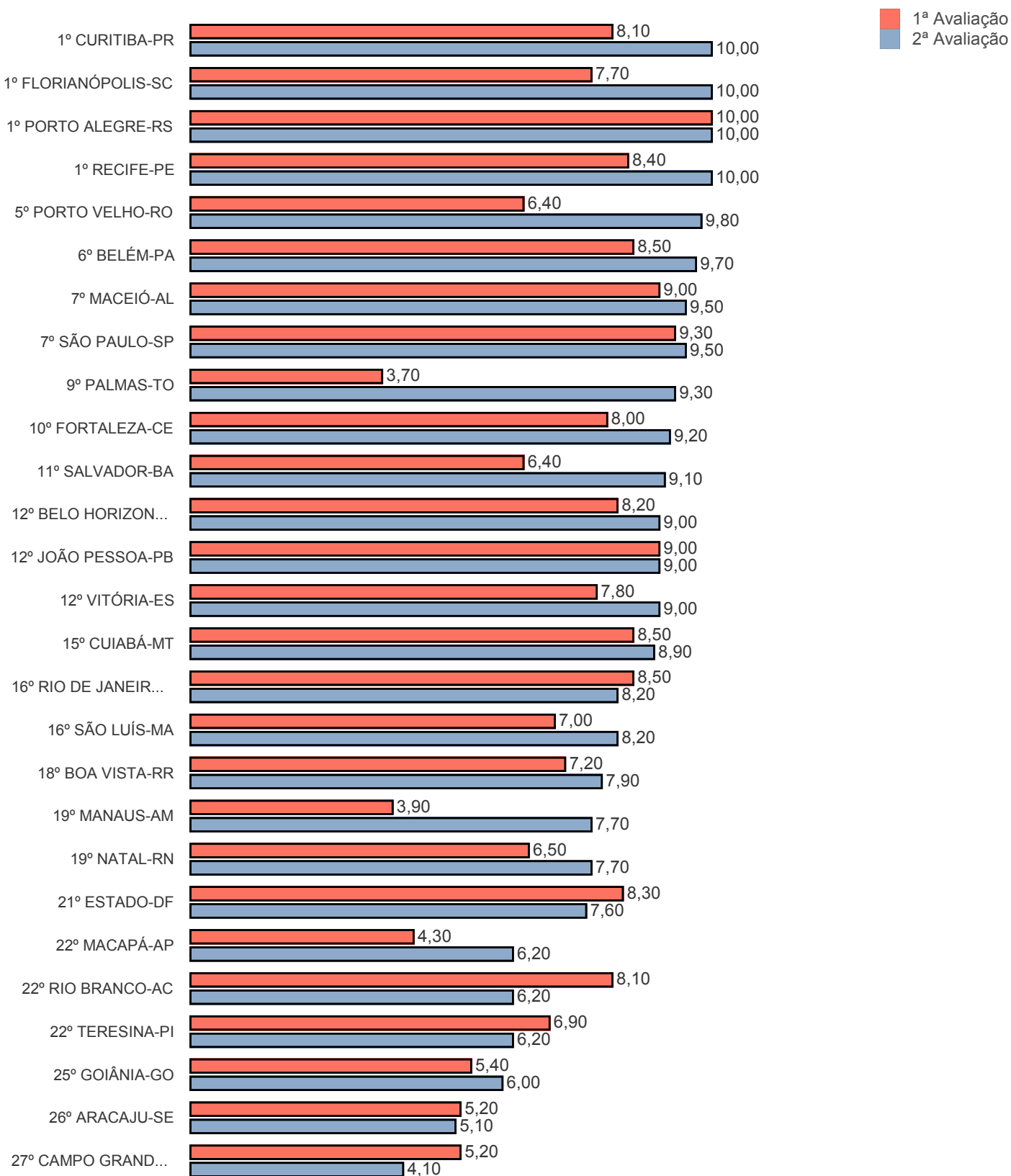

## Visão Nacional

Índice Nacional 1ª Avaliação: 3,92

Índice Nacional 2ª Avaliação: 5,21

### Índice de Transparência - Governo Municipal

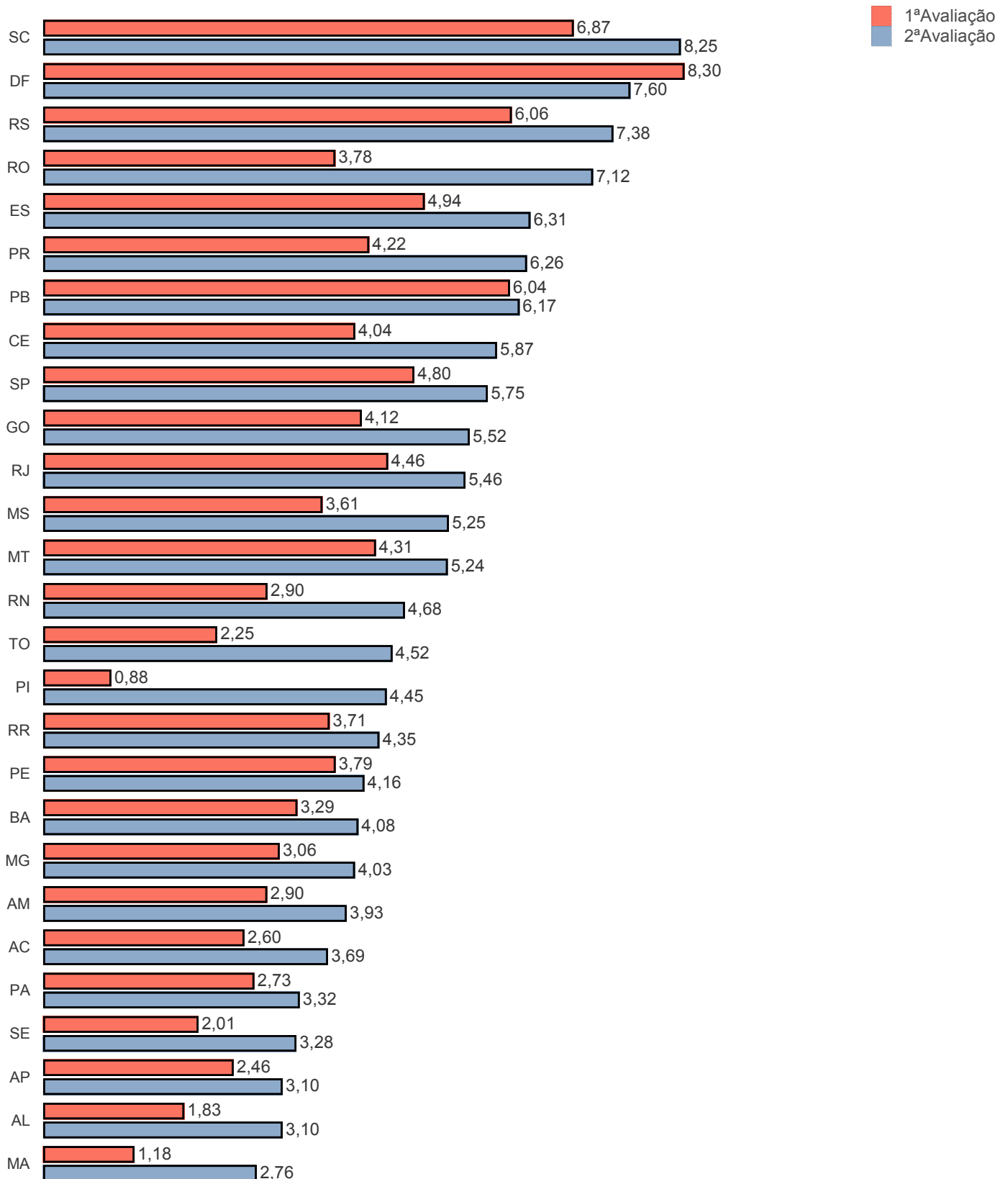

## Visão Estadual AL

Índice Estadual 1ª Avaliação: 1,83

Índice Estadual 2ª Avaliação: 3,10

Municípios Avaliados: 102

### 20 Melhores (Estado e Municípios)

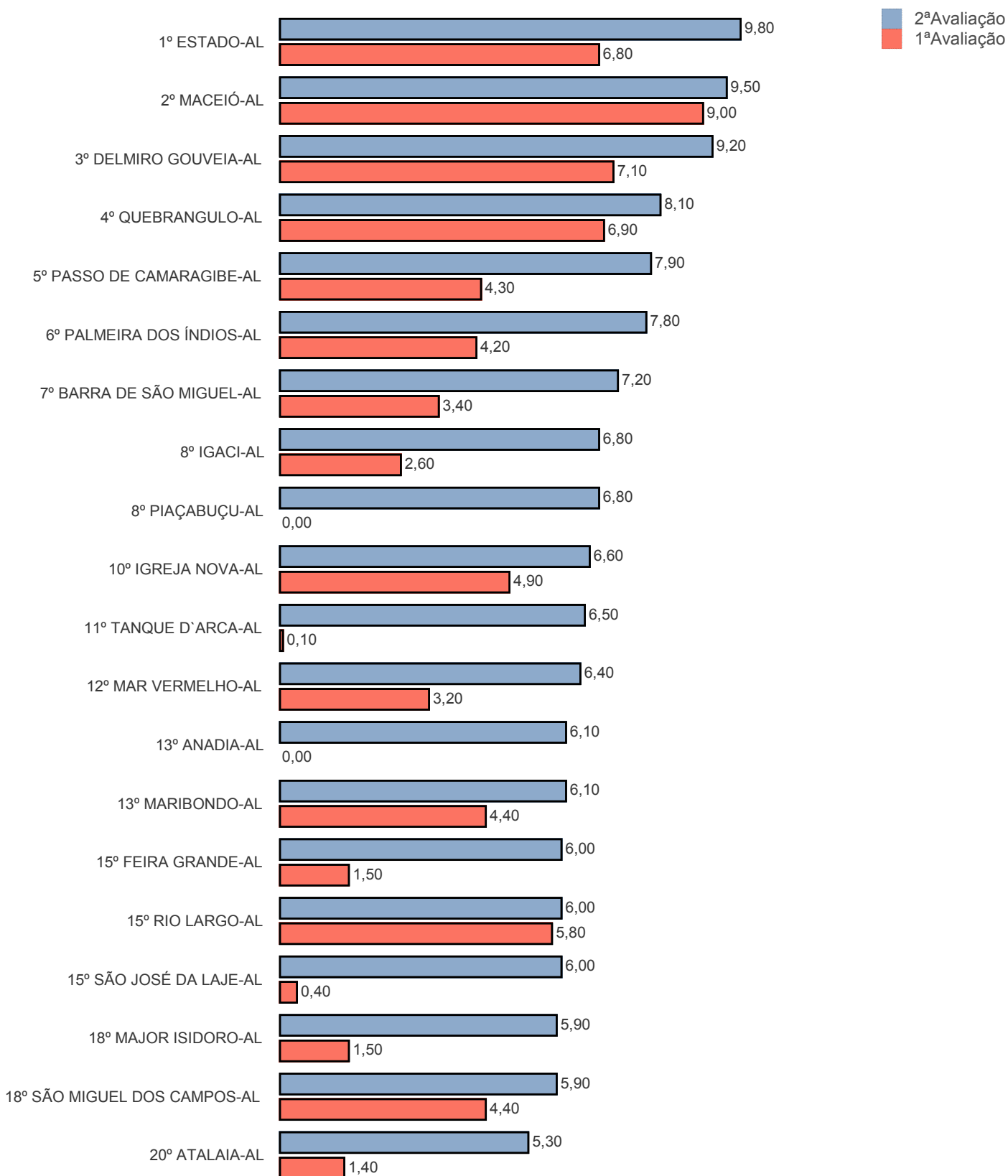

# RANKING DA TRANSPARÊNCIA

## Visão Estadual AL

Índice Estadual 1ª Avaliação: 1,83

Índice Estadual 2ª Avaliação: 3,10

Municípios Avaliados: 102

Distribuição de Nota 1ª Avaliação

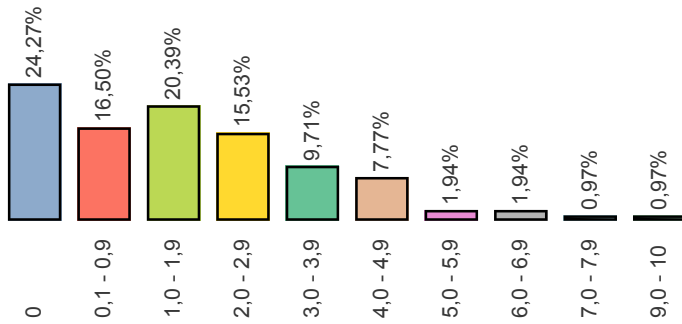

Distribuição de Nota 2ª Avaliação

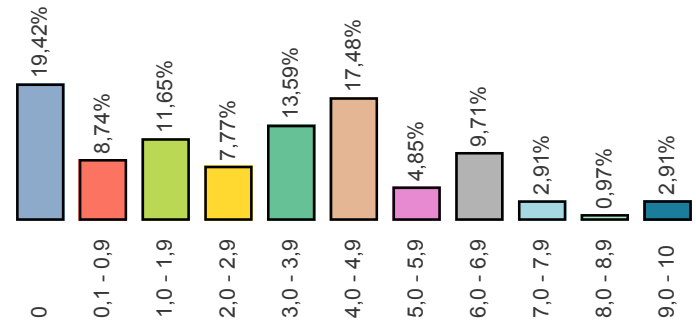

Métrica	
Q 1	1. O ente possui informações sobre Transparência na internet?
Q 2	2. O site contém ferramenta de pesquisa de conteúdo que permita o acesso à informação?
Q 3	3. Há informações sobre a receita nos últimos 6 meses, incluindo natureza, valor de previsão e valor arrecadado?
Q 4	4. As despesas apresentam dados dos últimos 6 meses contendo:
Q 4	a. Valor do empenho
Q 4	b. Valor da liquidação
Q 4	c. Favorecido
Q 4	d. Valor do pagamento
Q 5	5. O site apresenta dados nos últimos 6 meses contendo:
Q 5	a. Íntegra dos editais de licitação
Q 5	b. Resultado dos editais de licitação (vencedor é suficiente)
Q 5	c. Contratos na íntegra
Q 6	6. O ente divulga as seguintes informações concernentes a procedimentos licitatórios com dados dos últimos 6 meses?
Q 6	a. Modalidade
Q 6	b. Data
Q 6	c. Valor
Q 6	d. Número/Ano de edital
Q 6	e. Objeto
Q 7	7. O site apresenta:
Q 7	a. A prestação de contas (Relatório de Gestão) do ano anterior
Q 7	b. Relatório Resumido da Execução Orçamentária (RRO) dos últimos 6 meses
Q 7	c. Relatório de Gestão Fiscal (RGF) dos últimos 6 meses
Q 7	d. Relatório estatístico contendo a quantidade de pedidos de informação recebidos, atendidos e indeferidos, bem como informações genéricas sobre
Q 8	8. O site possibilita a gravação de relatórios em diversos formatos eletrônicos, abertos não proprietários, tais como planilhas e texto (CSV), de modo
Q 8	informações?
Q 9	9. Possibilidade de entrega de um pedido de acesso de forma presencial:

# RANKING DA TRANSPARÊNCIA

Posição	Município	1ª Avaliação	2ª Avaliação	Diferença	População
1	ESTADO-AL	6,80	9,80	3,00	3.120.494
2	MACEIÓ-AL	9,00	9,50	0,50	1.005.319
3	DELMIRO GOUVEIA-AL	7,10	9,20	2,10	51.349
4	QUEBRANGULO-AL	6,90	8,10	1,20	11.644
5	PASSO DE CAMARAGIBE-AL	4,30	7,90	3,60	15.396
6	PALMEIRA DOS ÍNDIOS-AL	4,20	7,80	3,60	73.725
7	BARRA DE SÃO MIGUEL-AL	3,40	7,20	3,80	8.191
8	IGACI-AL	2,60	6,80	4,20	26.060
	PIAÇABUÇU-AL	0,00	6,80	6,80	17.977
10	IGREJA NOVA-AL	4,90	6,60	1,70	24.455
11	TANQUE D` ARCA-AL	0,10	6,50	6,40	6.346
12	MAR VERMELHO-AL	3,20	6,40	3,20	3.674
13	ANADIA-AL	0,00	6,10	6,10	17.972
	MARIBONDO-AL	4,40	6,10	1,70	13.719
	FEIRA GRANDE-AL	1,50	6,00	4,50	22.406
15	RIO LARGO-AL	5,80	6,00	0,20	75.267
	SÃO JOSÉ DA LAJE-AL	0,40	6,00	5,60	23.950
18	MAJOR ISIDORO-AL	1,50	5,90	4,40	19.963
	SÃO MIGUEL DOS CAMPOS-AL	4,40	5,90	1,50	59.830
20	ATALAIA-AL	1,40	5,30	3,90	47.052
	SANTANA DO IPANEMA-AL	0,00	5,30	5,30	47.593
22	DOIS RIACHOS-AL	0,20	5,00	4,80	11.229
	FELIZ DESERTO-AL	1,90	4,90	3,00	4.714
23	MONTEIRÓPOLIS-AL	3,20	4,90	1,70	7.230
	OLIVENÇA-AL	0,20	4,90	4,70	11.643
26	CHÃ PRETA-AL	2,30	4,80	2,50	7.417
27	OLHO D` ÁGUA DAS FLORES-AL	2,30	4,70	2,40	21.572
28	CAJUEIRO-AL	2,50	4,50	2,00	21.261
	LIMOEIRO DE ANADIA-AL	0,00	4,40	4,40	28.439
29	SÃO SEBASTIÃO-AL	0,50	4,40	3,90	34.024
	TEOTÔNIO VILELA-AL	1,30	4,40	3,10	43.895
	VIÇOSA-AL	2,90	4,40	1,50	26.249
33	SÃO JOSÉ DA TAPERA-AL	0,20	4,30	4,10	32.075
34	MARECHAL DEODORO-AL	0,80	4,20	3,40	50.512
	PARICONHA-AL	1,30	4,20	2,90	10.688
	BELO MONTE-AL	4,70	4,10	-0,60	6.763
36	BRANQUINHA-AL	0,20	4,10	3,90	10.783
	CORURIBE-AL	2,90	4,10	1,20	56.153
39	CAMPO ALEGRE-AL	1,90	4,00	2,10	55.814
	TAQUARANA-AL	3,20	4,00	0,80	19.856
41	JUNQUEIRO-AL	2,40	3,90	1,50	25.078
	LAGOA DA CANOA-AL	0,40	3,90	3,50	18.437
43	PILAR-AL	1,70	3,80	2,10	35.153
44	SENADOR RUI PALMEIRA-AL	0,00	3,60	3,60	13.839
	ARAPIRACA-AL	5,70	3,50	-2,20	229.329
45	FLEXEIRAS-AL	2,30	3,50	1,20	12.890
	MINADOR DO NEGRÃO-AL	2,80	3,50	0,70	5.432
	PINDOBA-AL	1,30	3,50	2,20	2.958
49	BOCA DA MATA-AL	1,50	3,40	1,90	27.185
	SATUBA-AL	1,70	3,40	1,70	13.241
51	INHAPI-AL	3,10	3,10	0,00	18.535
	PÃO DE AÇÚCAR-AL	1,20	3,10	1,90	24.924
53	JAPARATINGA-AL	1,80	3,00	1,20	8.294
	SÃO MIGUEL DOS MILAGRES-AL	3,20	3,00	-0,20	7.795
55	MARAVILHA-AL	0,20	2,60	2,40	9.962
	POÇO DAS TRINCHEIRAS-AL	2,40	2,60	0,20	14.449
57	IBATEGUARA-AL	2,90	2,50	-0,40	15.783
	GIRAU DO PONCIANO-AL	0,00	2,40	2,40	40.100
58	OLHO D` ÁGUA GRANDE-AL	1,20	2,40	1,20	5.169
	SANTA LUZIA DO NORTE-AL	2,90	2,40	-0,50	7.292
61	CAPELA-AL	3,50	2,00	-1,50	17.591
	PIRANHAS-AL	0,00	2,00	2,00	24.759
	BATALHA-AL	0,20	1,90	1,70	18.353
63	CAMPO GRANDE-AL	1,70	1,90	0,20	9.646
	JACUÍPE-AL	0,00	1,90	1,90	7.177
	JUNDIÁ-AL	3,20	1,90	-1,30	4.253

# RANKING DA TRANSPARÊNCIA

Posição	Município	1ª Avaliação	2ª Avaliação	Diferença	População
63	TRAIPIU-AL	1,20	1,90	0,70	27.648
68	NOVO LINO-AL	3,20	1,70	-1,50	12.583
	SÃO BRÁS-AL	4,20	1,70	-2,50	7.020
70	JOAQUIM GOMES-AL	0,00	1,50	1,50	23.941
	ROTEIRO-AL	1,50	1,50	0,00	6.819
72	PENEDO-AL	1,30	1,30	0,00	63.842
	PORTO REAL DO COLÉGIO-AL	1,70	1,30	-0,40	20.138
74	SÃO LUÍS DO QUITUNDE-AL	4,00	1,20	-2,80	34.436
75	PALESTINA-AL	0,00	0,60	0,60	4.970
76	COITÉ DO NÓIA-AL	0,20	0,50	0,30	11.049
77	ÁGUA BRANCA-AL	0,20	0,40	0,20	20.601
	CANAPI-AL	0,20	0,40	0,20	17.973
79	JEQUIÁ DA PRAIA-AL	2,90	0,20	-2,70	11.918
	MATA GRANDE-AL	1,60	0,20	-1,40	25.659
	OURO BRANCO-AL	0,40	0,20	-0,20	11.484
	PORTO CALVO-AL	0,80	0,20	-0,60	27.171
	SANTANA DO MUNDAÚ-AL	0,00	0,20	0,20	11.070
84	BARRA DE SANTO ANTÔNIO-AL	0,00	0,00	0,00	15.565
	BELÉM-AL	0,00	0,00	0,00	4.659
	CACIMBINHAS-AL	3,00	0,00	-3,00	10.775
	CAMPESTRE-AL	0,00	0,00	0,00	6.952
	CARNEIROS-AL	2,90	0,00	-2,90	8.867
	COLÔNIA LEOPOLDINA-AL	0,00	0,00	0,00	21.477
	COQUEIRO SECO-AL	0,40	0,00	-0,40	5.844
	CRAÍBAS-AL	0,00	0,00	0,00	24.166
	ESTRELA DE ALAGOAS-AL	0,00	0,00	0,00	18.198
	JACARÉ DOS HOMENS-AL	2,70	0,00	-2,70	5.469
	JARAMATAIA-AL	0,00	0,00	0,00	5.706
	MARAGOGI-AL	0,00	0,00	0,00	31.748
	MATRIZ DE CAMARAGIBE-AL	0,00	0,00	0,00	25.006
	MESSIAS-AL	2,70	0,00	-2,70	17.350
	MURICI-AL	0,00	0,00	0,00	28.201
	OLHO D'ÁGUA DO CASADO-AL	0,00	0,00	0,00	9.209
	PARIPUEIRA-AL	0,00	0,00	0,00	12.687
	PAULO JACINTO-AL	0,00	0,00	0,00	7.683
	PORTO DE PEDRAS-AL	0,00	0,00	0,00	8.253
	UNIÃO DOS PALMARES-AL	1,30	0,00	-1,30	65.764