

Visão Nacional

Índice Nacional 1ª Avaliação: 3,92

Índice Nacional 2ª Avaliação: 5,21

1ª Avaliação

2ª Avaliação

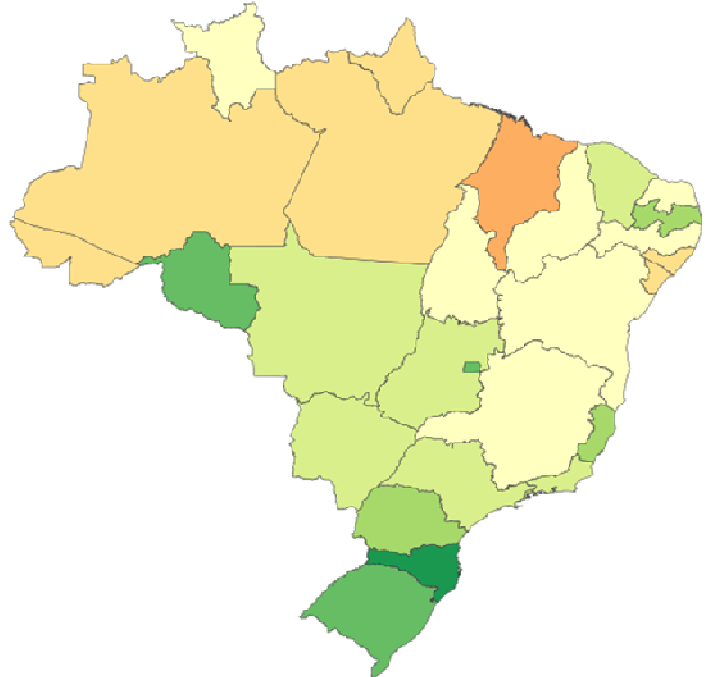
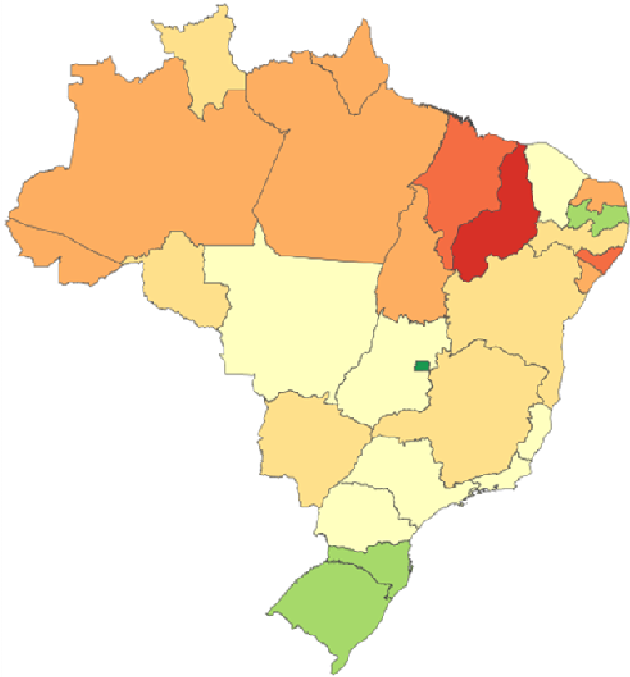

Visão Nacional

Índice Nacional 1ª Avaliação: 3,92

Índice Nacional 2ª Avaliação: 5,21

Índice de Transparência - Governo Estados

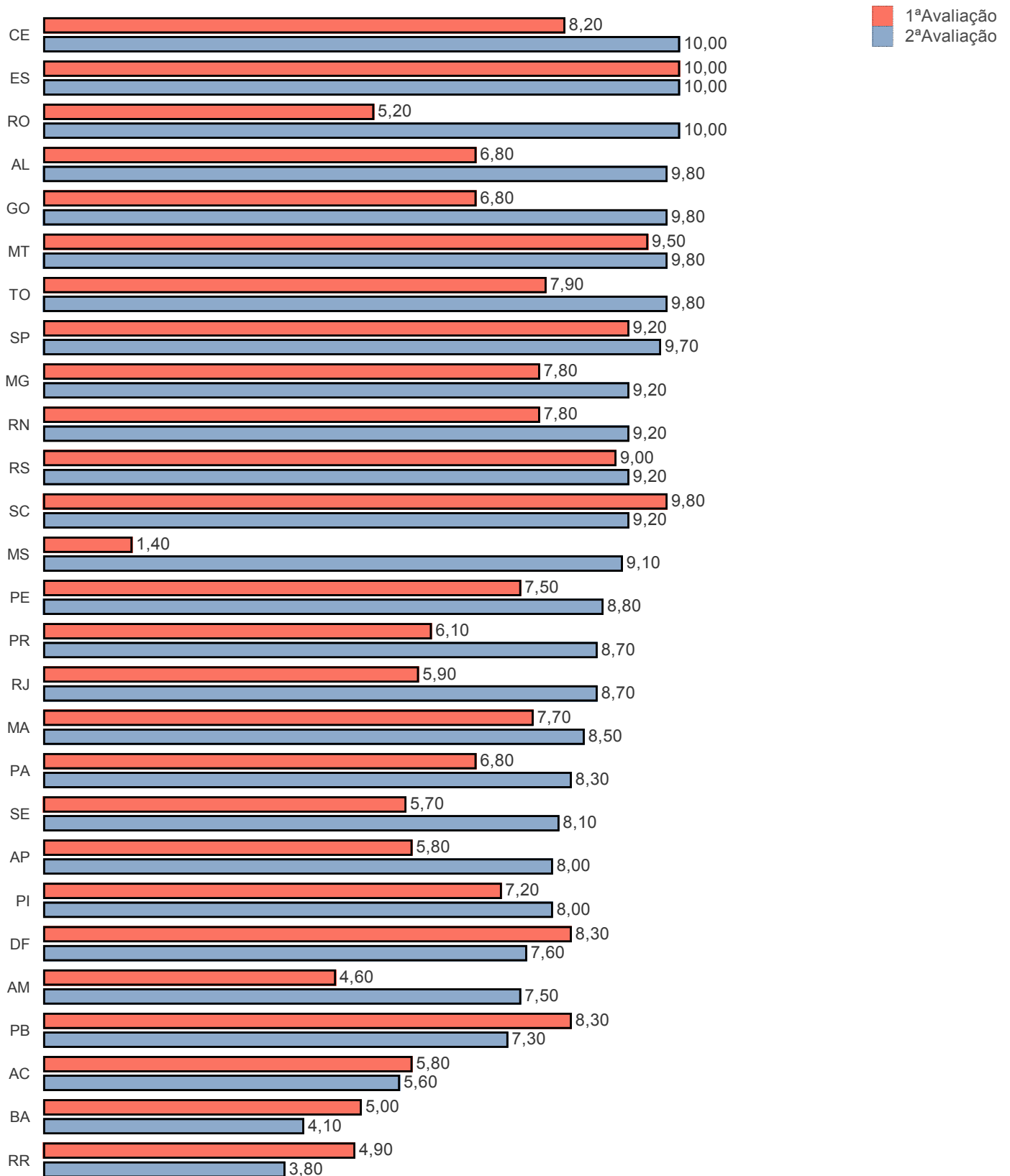

Visão Nacional

Índice Nacional 1ª Avaliação: 3,92

Índice Nacional 2ª Avaliação: 5,21

Índice de Transparência - Governo das Capitais

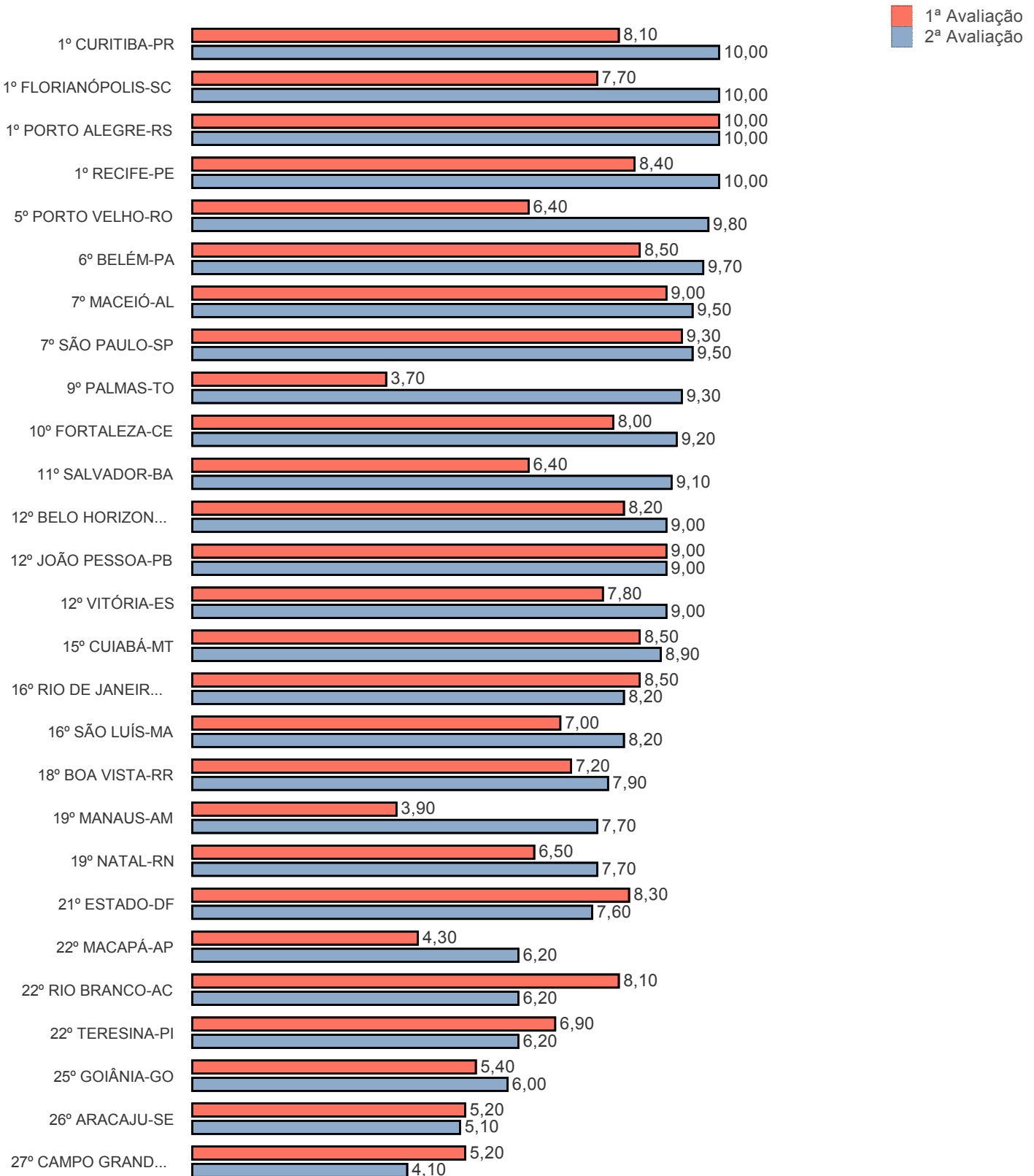

Visão Nacional

Índice Nacional 1ª Avaliação: 3,92

Índice Nacional 2ª Avaliação: 5,21

Índice de Transparência - Governo Municipal

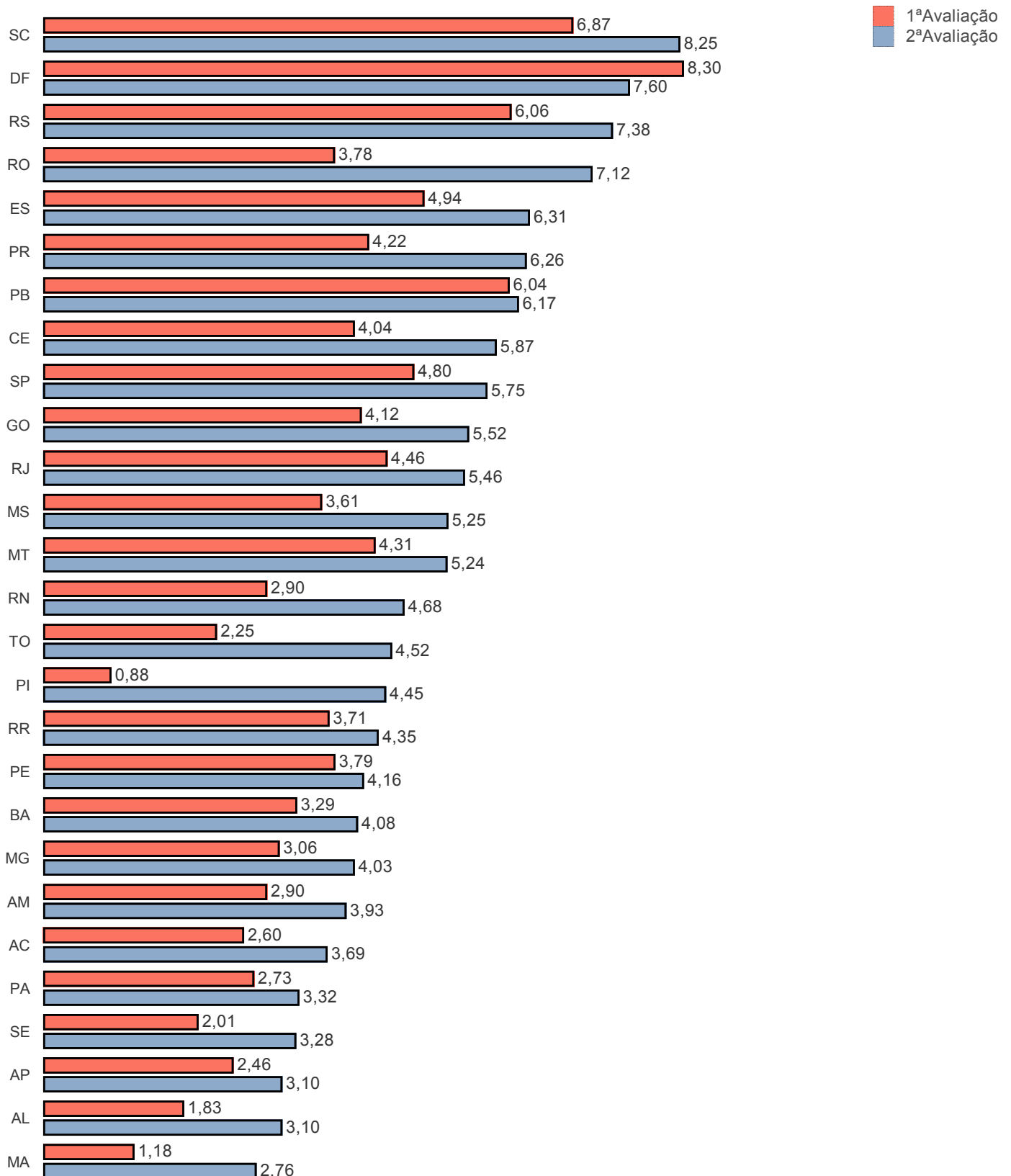

Visão Estadual AM

Índice Estadual 1ª Avaliação: 2,90

Índice Estadual 2ª Avaliação: 3,93

Municípios Avaliados: 62

20 Melhores (Estado e Municípios)

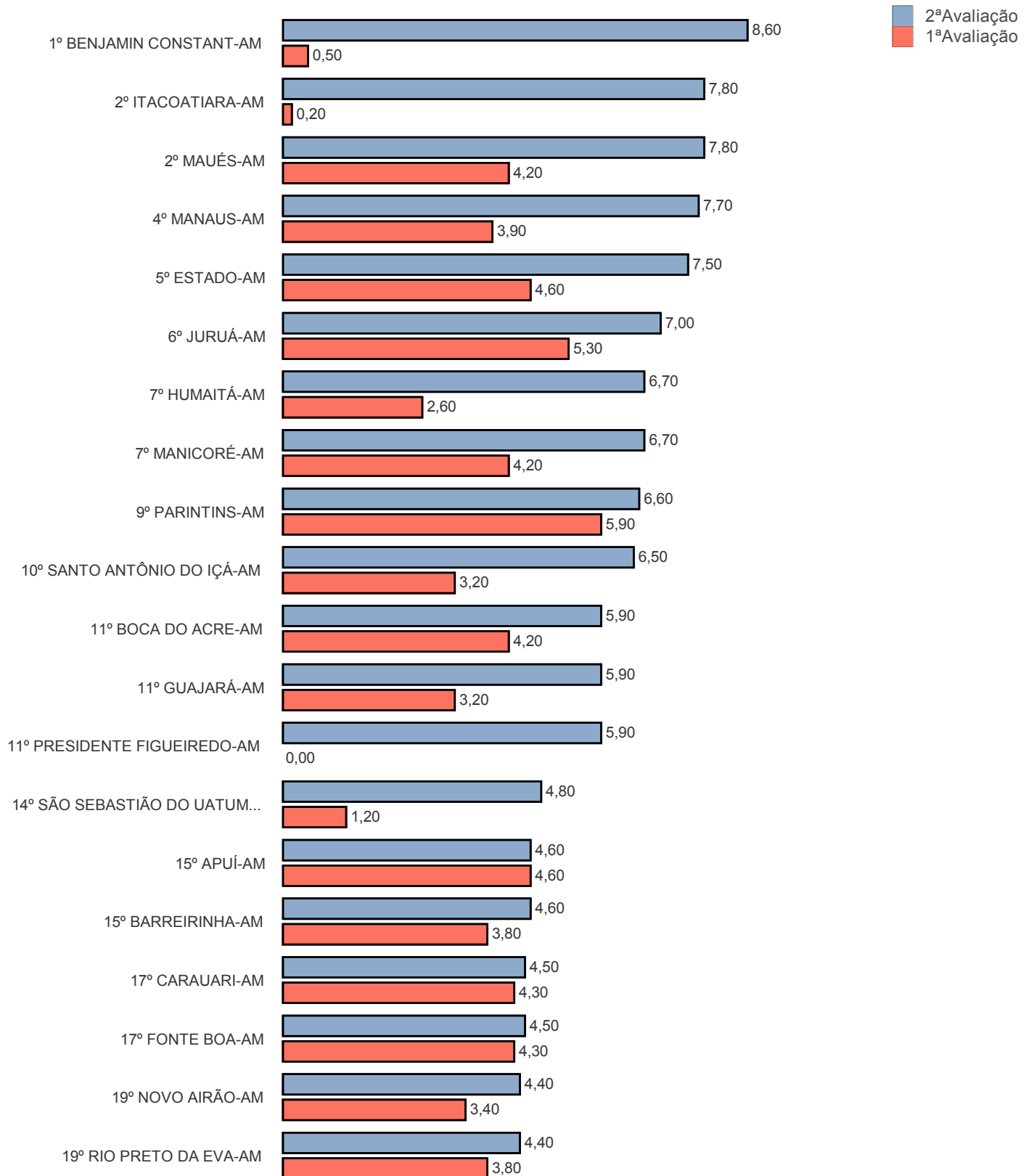

Visão Estadual AM

Índice Estadual 1ª Avaliação: 2,90

Índice Estadual 2ª Avaliação: 3,93

Municípios Avaliados: 62

Distribuição de Nota 1ª Avaliação

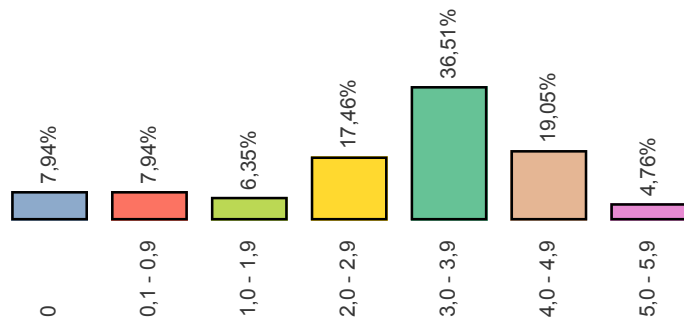

Distribuição de Nota 2ª Avaliação

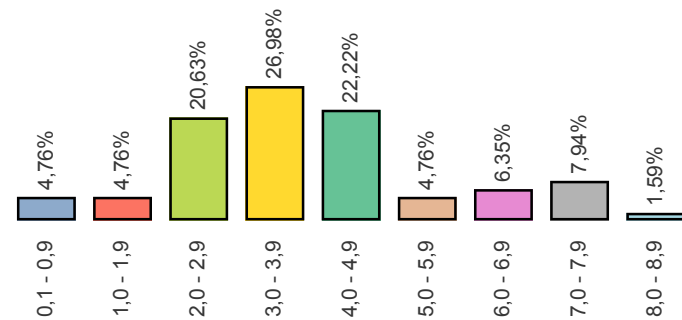

Métrica	1ª Avaliação	2ª Avaliação	Diferença
Q1 1. O ente possui informações sobre Transparência na internet?	62	62	0
Q2 2. O site contém ferramenta de pesquisa de conteúdo que permita o acesso à informação?	59	59	0
Q3 3. Há informações sobre a receita nos últimos 6 meses, incluindo natureza, valor de previsão e valor arrecadado?	12	12	0
Q4 4. As despesas apresentam dados dos últimos 6 meses contendo:	0	0	0
Q4 4 a. Valor do empenho	9	9	0
Q4 4 b. Valor da liquidação	9	9	0
Q4 4 c. Favorecido	10	10	0
Q4 4 d. Valor do pagamento	10	10	0
Q5 5. O site apresenta dados nos últimos 6 meses contendo:	0	0	0
Q5 5 a. Íntegra dos editais de licitação	8	8	0
Q5 5 b. Resultado dos editais de licitação (vencedor é suficiente)	9	9	0
Q5 5 c. Contratos na íntegra	8	8	0
Q6 6. O ente divulga as seguintes informações concernentes a procedimentos licitatórios com dados dos últimos 6 meses?	0	0	0
Q6 6 a. Modalidade	12	12	0
Q6 6 b. Data	12	12	0
Q6 6 c. Valor	10	10	0
Q6 6 d. Número/Ano de edital	11	11	0
Q6 6 e. Objeto	12	12	0
Q7 7. O site apresenta:	0	0	0
Q7 7 a. A prestação de contas (Relatório de Gestão) do ano anterior	4	4	0
Q7 7 b. Relatório Resumido da Execução Orçamentária (RRO) dos últimos 6 meses	11	11	0
Q7 7 c. Relatório de Gestão Fiscal (RGF) dos últimos 6 meses	11	11	0
Q7 7 d. Relatório estatístico contendo a quantidade de pedidos de informação recebidos, atendidos e indeferidos, bem como informações genéricas sobre os solicitantes	3	3	0
Q8 8. O site possibilita a gravação de relatórios em diversos formatos eletrônicos, abertos não proprietários, tais como planilhas e texto (CSV), de modo a facilitar a análise das informações?	34	34	0
Q9 9. Possibilidade de entrega de um pedido de acesso de forma presencial:	0	0	0
Q9 9 a. Existe indicação precisa no site de funcionamento de um SIC físico	27	27	0
Q9 9 b. Há indicação do órgão	28	28	0
Q9 9 c. Há indicação de endereço	28	28	0
Q9 9 d. Há indicação de telefone	27	27	0
Q9 9 e. Há indicação dos horários de funcionamento	19	19	0
Q10 10. Há possibilidade de envio de pedidos de informação de forma eletrônica (E-SIC)?	58	58	0
Q11 11. Apresenta possibilidade de acompanhamento posterior da solicitação?	50	50	0
Q11 12. A solicitação por meio do e-SIC é feita de forma fácil e simples sem a exigência de pelo menos um dos seguintes itens de identificação do requerente que dificultem ou impossibilitem o acesso à informação, tais como: envio de documentos, assinatura reconhecida, declaração de responsabilidade, maioridade?	58	58	0
Q11 13. No site está disponibilizado o registro das competências e estrutura organizacional do ente?	43	43	0
Q11 14. O Portal disponibiliza endereços e telefones das respectivas unidades e horários de atendimento ao público?	44	44	0
Q11 15. Há divulgação de remuneração individualizada por nome do agente público?	26	26	0
Q11 16. Há divulgação de diárias e passagens por nome de favorecido e constando, data, destino, cargo e motivo de viagem?	3	3	0

RANKING DA TRANSPARÊNCIA

Posição	Município	1ª Avaliação	2ª Avaliação	Diferença	População
1	BENJAMIN CONSTANT-AM	0,50	8,60	8,10	38.533
2	ITACOATIARA-AM	0,20	7,80	7,60	95.714
	MAUÉS-AM	4,20	7,80	3,60	58.834
4	MANAUS-AM	3,90	7,70	3,80	2.020.301
5	ESTADO-AM	4,60	7,50	2,90	3.483.985
6	JURUÁ-AM	5,30	7,00	1,70	12.807
7	HUMAITÁ-AM	2,60	6,70	4,10	50.230
	MANICORÉ-AM	4,20	6,70	2,50	52.200
9	PARINTINS-AM	5,90	6,60	0,70	110.411
10	SANTO ANTÔNIO DO IÇÁ-AM	3,20	6,50	3,30	24.005
	BOCA DO ACRE-AM	4,20	5,90	1,70	33.148
11	GUAJARÁ-AM	3,20	5,90	2,70	15.561
	PRESIDENTE FIGUEIREDO-AM	0,00	5,90	5,90	31.903
14	SÃO SEBASTIÃO DO UATUMÃ...	1,20	4,80	3,60	12.451
	APUÍ-AM	4,60	4,60	0,00	20.258
15	BARREIRINHA-AM	3,80	4,60	0,80	30.202
	CARAUARI-AM	4,30	4,50	0,20	27.645
17	FONTE BOA-AM	4,30	4,50	0,20	21.295
	ENVIRA-AM	4,20	4,40	0,20	18.422
19	ITAMARATI-AM	3,40	4,40	1,00	8.205
	NOVO AIRÃO-AM	3,40	4,40	1,00	17.199
	RIO PRETO DA EVA-AM	3,80	4,40	0,60	29.771
23	ALVARÊS-AM	3,10	4,30	1,20	15.357
	AMATURÁ-AM	1,70	4,30	2,60	10.644
	CODAJÁS-AM	3,40	4,00	0,60	26.242
25	IRANDUBA-AM	0,00	4,00	4,00	45.250
	PAUINI-AM	3,40	4,00	0,60	19.265
28	COARI-AM	3,10	3,50	0,40	82.209
	BOA VISTA DO RAMOS-AM	1,90	3,40	1,50	17.248
	JAPURÁ-AM	0,00	3,40	3,40	5.599
29	MANAQUIRI-AM	3,20	3,40	0,20	27.480
	NOVO ARIPUANÃ-AM	2,80	3,40	0,60	23.905
	SILVES-AM	4,50	3,40	-1,10	9.014
	BARCELOS-AM	4,60	3,30	-1,30	27.273
	CAAPIRANGA-AM	2,20	3,30	1,10	12.214
	CAREIRO DA VÁRZEA-AM	3,90	3,30	-0,60	27.357
34	MARAÃ-AM	4,10	3,30	-0,80	18.367
	TAPAUÁ-AM	5,20	3,30	-1,90	18.266
	TEFÉ-AM	4,10	3,30	-0,80	62.662
	UARINI-AM	3,10	3,30	0,20	12.963
41	ITAPIRANGA-AM	0,40	3,20	2,80	8.864
	ANAMÃ-AM	3,80	3,00	-0,80	11.981
42	ANORI-AM	2,40	3,00	0,60	18.826
	SÃO GABRIEL DA CACHOEIRA...	3,40	3,00	-0,40	42.342
45	MANACAPURU-AM	3,80	2,90	-0,90	92.996
	CANUTAMA-AM	3,40	2,80	-0,60	14.944
46	IPIXUNA-AM	2,60	2,80	0,20	26.118
	LÁBREA-AM	3,00	2,80	-0,20	42.439
	NOVA OLINDA DO NORTE-AM	2,60	2,80	0,20	34.498
50	BERURI-AM	3,50	2,70	-0,80	17.755
	TONANTINS-AM	3,00	2,70	-0,30	18.322
	ATALAIA DO NORTE-AM	2,90	2,60	-0,30	17.658
52	EIRUNEPÉ-AM	2,60	2,60	0,00	33.580
	NHAMUNDÁ-AM	0,00	2,60	2,60	20.078
	AUTAZES-AM	2,60	2,40	-0,20	36.301
55	SANTA ISABEL DO RIO NEGR...	2,40	2,40	0,00	21.702
	SÃO PAULO DE OLIVENÇA-AM	2,60	2,40	-0,20	35.757
58	URUCARÁ-AM	3,00	1,70	-1,30	17.264
59	JUTÁI-AM	0,40	1,50	1,10	16.977
60	TABATINGA-AM	3,00	1,40	-1,60	59.684
61	CAREIRO-AM	0,00	0,40	0,40	35.938
62	BORBA-AM	0,80	0,20	-0,60	38.688

RANKING DA TRANSPARÊNCIA

Posição	Município	1ª Avaliação	2ª Avaliação	Diferença	População
62	URUCURITUBA-AM	1,20	0,20	-1,00	20.621