

Visão Nacional

Índice Nacional 1ª Avaliação: 3,92

Índice Nacional 2ª Avaliação: 5,21

1ª Avaliação

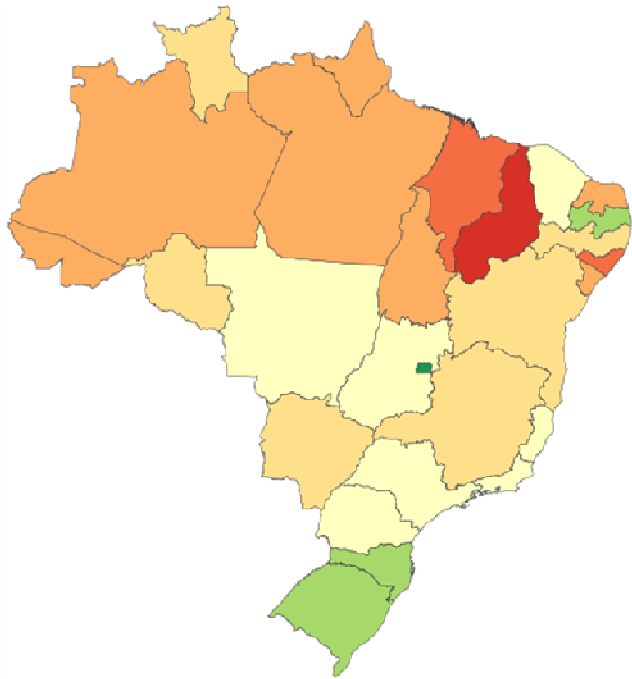

2ª Avaliação

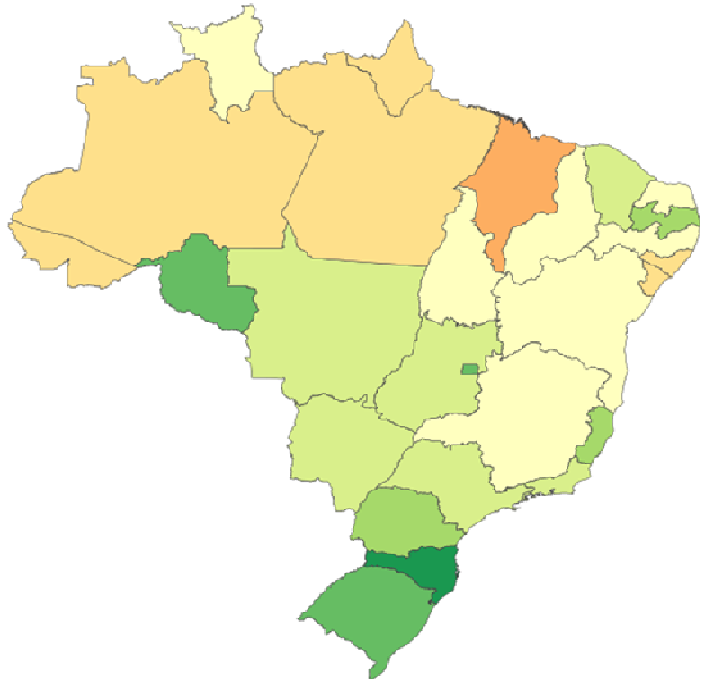

Visão Nacional

Índice Nacional 1ª Avaliação: 3,92

Índice Nacional 2ª Avaliação: 5,21

Índice de Transparência - Governo Estados

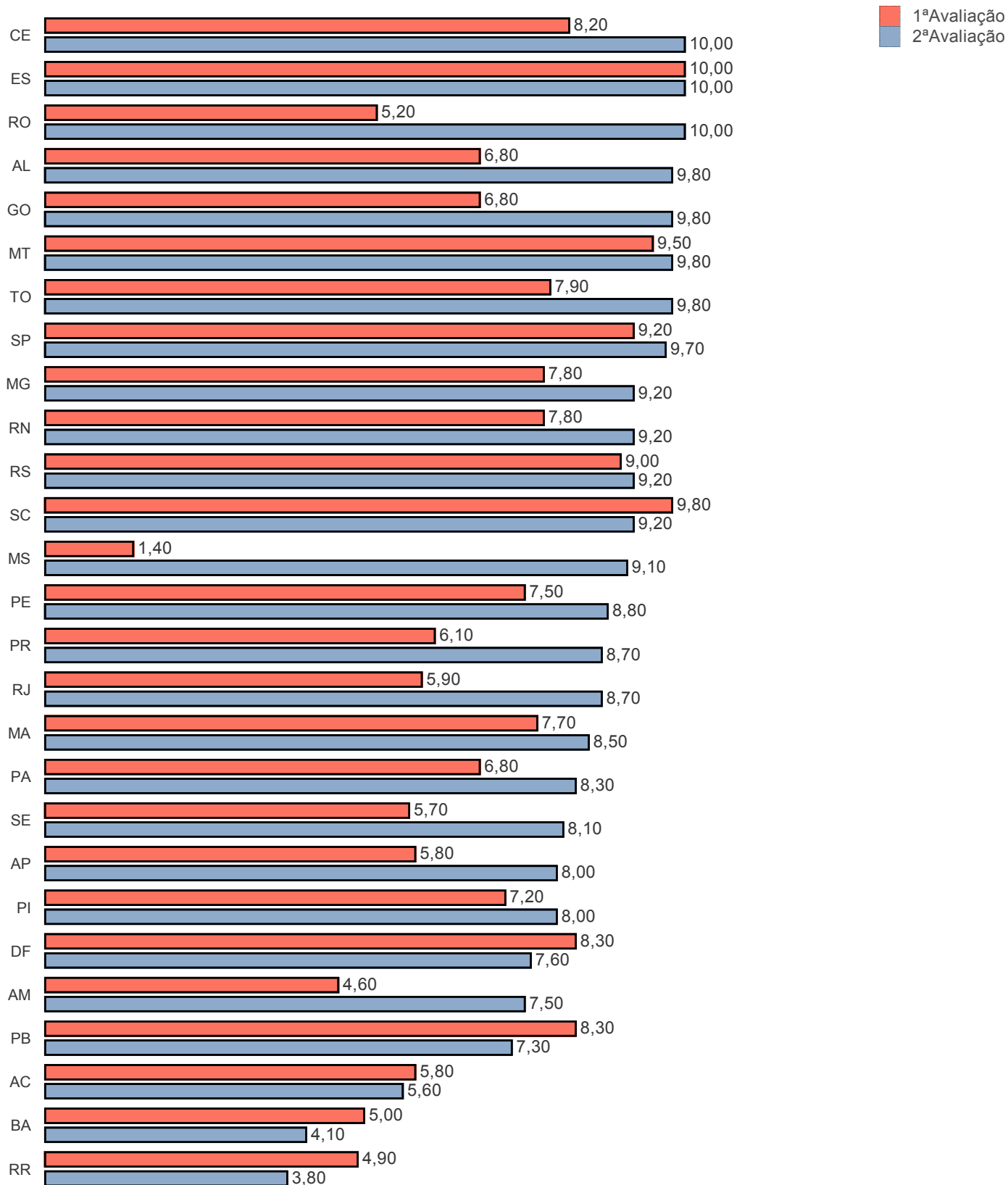

Visão Nacional

Índice Nacional 1ª Avaliação: 3,92

Índice Nacional 2ª Avaliação: 5,21

Índice de Transparência - Governo das Capitais

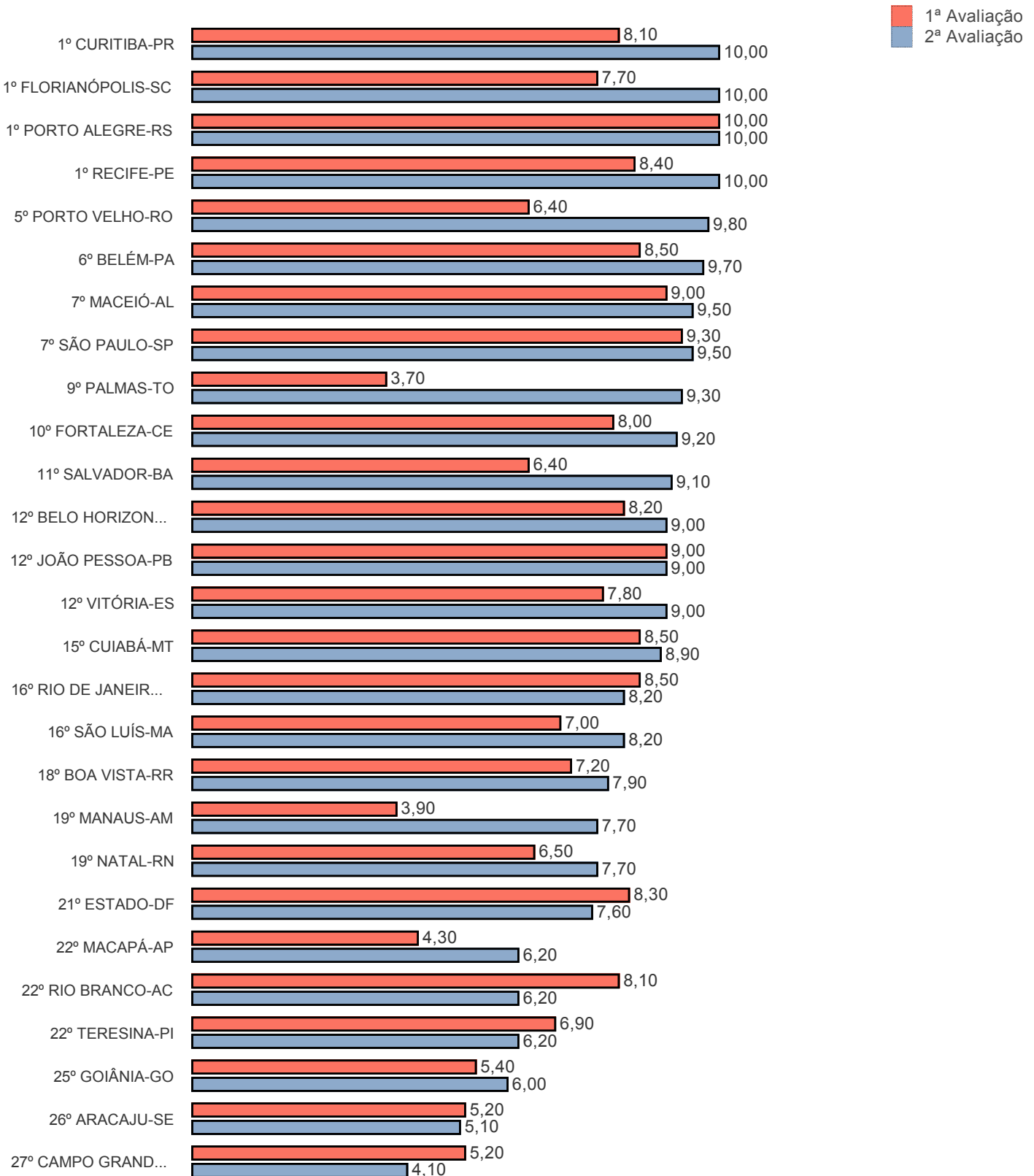

Visão Nacional

Índice Nacional 1ª Avaliação: 3,92

Índice Nacional 2ª Avaliação: 5,21

Índice de Transparência - Governo Municipal

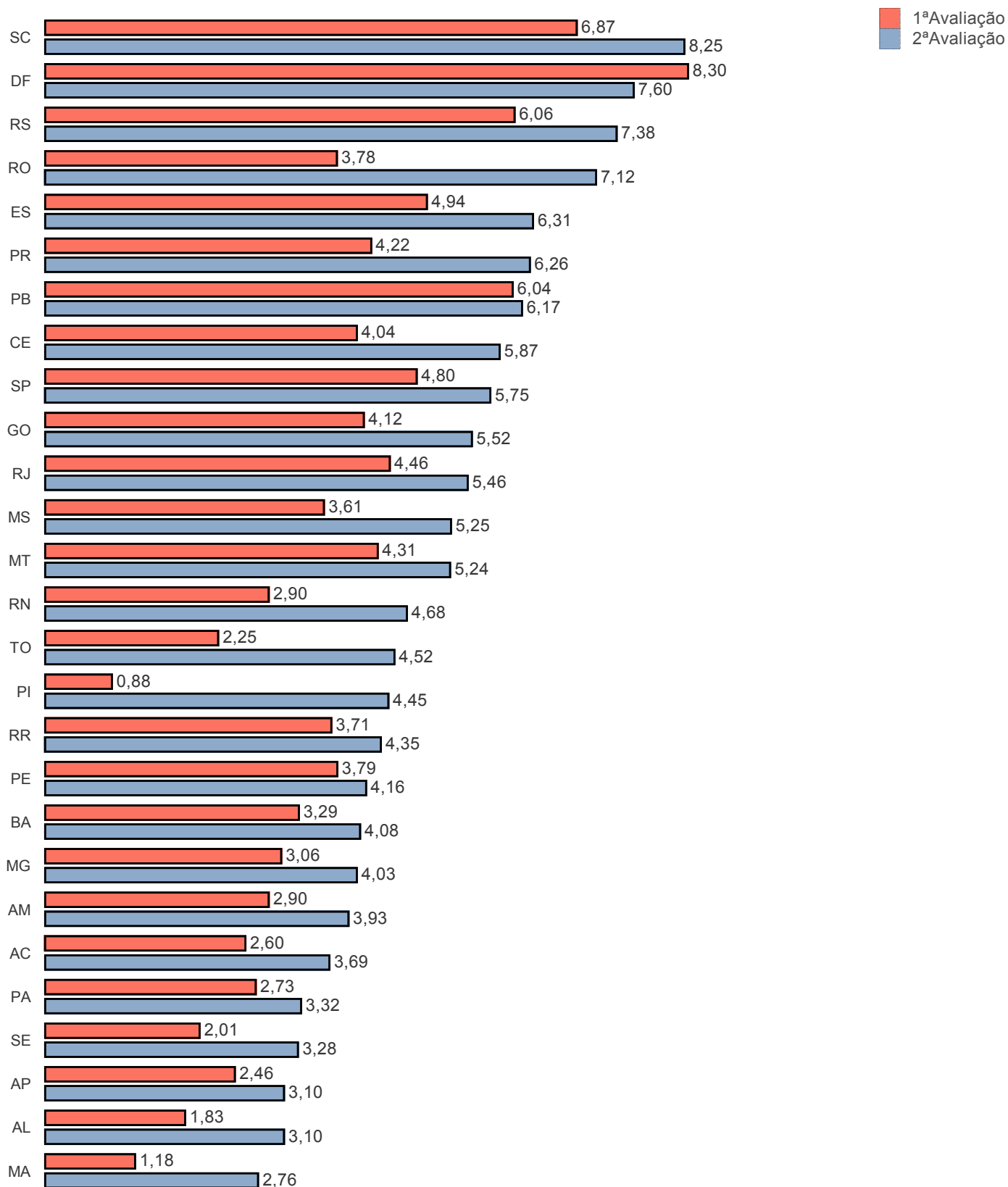

Visão Estadual AP

Índice Estadual 1ª Avaliação: 2,46

Índice Estadual 2ª Avaliação: 3,10

Municípios Avaliados: 16

20 Melhores (Estado e Municípios)

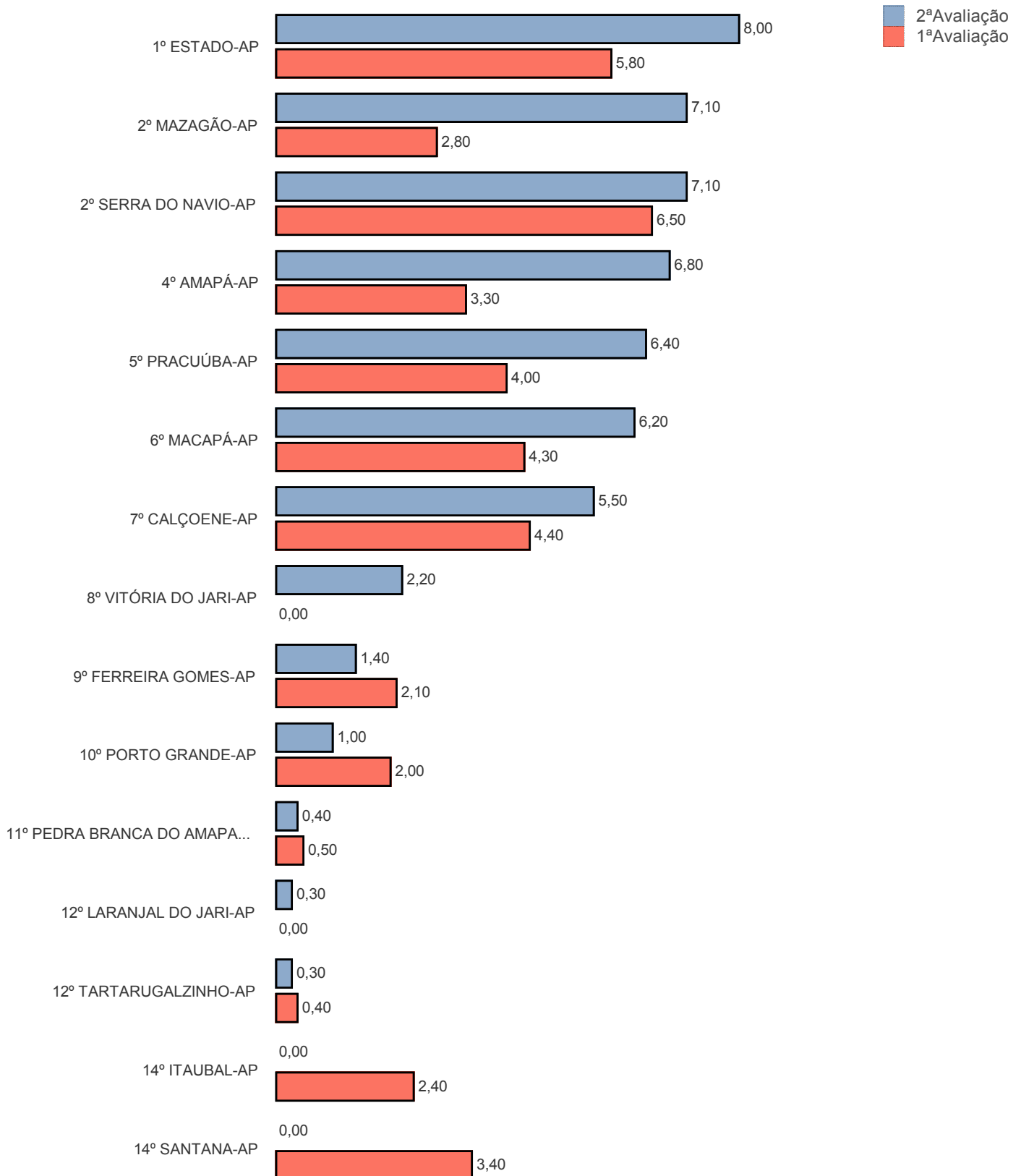

Visão Estadual AP

Índice Estadual 1ª Avaliação: 2,46

Índice Estadual 2ª Avaliação: 3,10

Municípios Avaliados: 16

Distribuição de Nota 1ª Avaliação

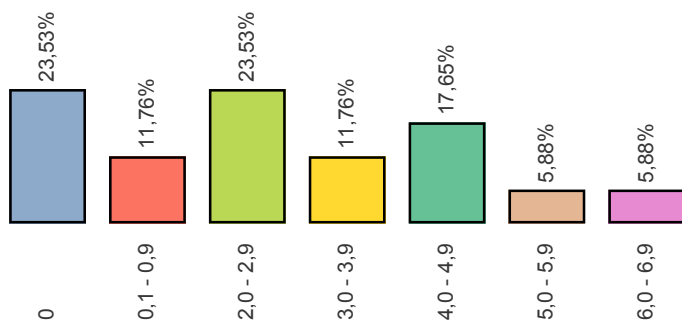

Distribuição de Nota 2ª Avaliação

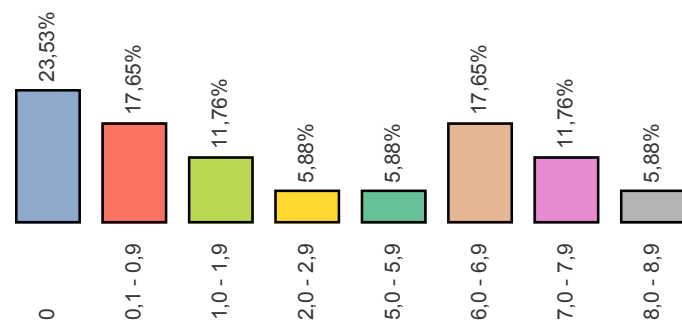

Métrica	1ª Avaliação	2ª Avaliação	Diferença
Q 1 1. O ente possui informações sobre Transparência na internet?	11	11	0
Q 2 2. O site contém ferramenta de pesquisa de conteúdo que permita o acesso à informação?	10	10	0
Q 3 3. Há informações sobre a receita nos últimos 6 meses, incluindo natureza, valor de previsão e valor arrecadado?	7	7	0
Q 4 4. As despesas apresentam dados dos últimos 6 meses contendo:	0	0	0
Q 4 a. Valor do empenho	7	7	0
Q 4 b. Valor da liquidação	7	7	0
Q 4 c. Favorecido	7	7	0
Q 4 d. Valor do pagamento	7	7	0
Q 5 5. O site apresenta dados nos últimos 6 meses contendo:	0	0	0
Q 5 a. Íntegra dos editais de licitação	2	2	0
Q 5 b. Resultado dos editais de licitação (vencedor é suficiente)	1	1	0
Q 6 6. O ente divulga as seguintes informações concernentes a procedimentos licitatórios com dados dos últimos 6 meses?	0	0	0
Q 6 a. Modalidade	6	6	0
Q 6 b. Data	3	3	0
Q 6 c. Valor	3	3	0
Q 6 d. Número/Ano de edital	6	6	0
Q 6 e. Objeto	6	6	0
Q 7 7. O site apresenta:	0	0	0
Q 7 a. A prestação de contas (Relatório de Gestão) do ano anterior	5	5	0
Q 7 b. Relatório Resumido da Execução Orçamentária (RRO) dos últimos 6 meses	5	5	0
Q 7 c. Relatório de Gestão Fiscal (RGF) dos últimos 6 meses	3	3	0
Q 7 d. Relatório estatístico contendo a quantidade de pedidos de informação recebidos, atendidos e indeferidos, bem como informações genéricas sobre os solicitantes	1	1	0
Q 8 8. O site possibilita a gravação de relatórios em diversos formatos eletrônicos, abertos não proprietários, tais como planilhas e texto (CSV), de modo a facilitar a análise das informações?	5	5	0
Q 9 9. Possibilidade de entrega de um pedido de acesso de forma presencial:	0	0	0
Q 9 a. Existe indicação precisa no site de funcionamento de um SIC físico	6	6	0
Q 9 b. Há indicação do órgão	3	3	0
Q 9 c. Há indicação de endereço	5	5	0
Q 9 d. Há indicação de telefone	4	4	0
Q 9 e. Há indicação dos horários de funcionamento	9	9	0
Q 10 10. Há possibilidade de envio de pedidos de informação de forma eletrônica (E-SIC)?	8	8	0
Q 11 11. Apresenta possibilidade de acompanhamento posterior da solicitação?	7	7	0
Q 12 12. A solicitação por meio do e-SIC é feita de forma fácil e simples sem a exigência de pelo menos um dos seguintes itens de identificação do requerente que dificultem ou impossibilitem o acesso à informação, tais como: envio de documentos, assinatura reconhecida, declaração de responsabilidade, maioridade?	8	8	0
Q 13 13. No site está disponibilizado o registro das competências e estrutura organizacional do ente?	1	1	0
Q 14 14. O Portal disponibiliza endereços e telefones das respectivas unidades e horários de atendimento ao público?	1	1	0
Q 15 15. Há divulgação de remuneração individualizada por nome do agente público?	4	4	0
Q 16 16. Há divulgação de diárias e passagens por nome de favorecido e constando, data, destino, cargo e motivo de viagem?	1	1	0

RANKING DA TRANSPARÊNCIA

Posição	Município	1ª Avaliação	2ª Avaliação	Diferença	População
1	ESTADO-AP	5,80	8,00	2,20	669.526
	MAZAGÃO-AP	2,80	7,10	4,30	19.157
2	SERRA DO NAVIO-AP	6,50	7,10	0,60	4.850
4	AMAPÁ-AP	3,30	6,80	3,50	8.553
5	PRACUÚBA-AP	4,00	6,40	2,40	4.404
6	MACAPÁ-AP	4,30	6,20	1,90	446.757
7	CALÇOENE-AP	4,40	5,50	1,10	9.979
8	VITÓRIA DO JARI-AP	0,00	2,20	2,20	14.045
9	FERREIRA GOMES-AP	2,10	1,40	-0,70	6.714
10	PORTO GRANDE-AP	2,00	1,00	-1,00	19.191
11	PEDRA BRANCA DO AMAPARÍ-AP	0,50	0,40	-0,10	13.411
	LARANJAL DO JARI-AP	0,00	0,30	0,30	44.777
12	TARTARUGALZINHO-AP	0,40	0,30	-0,10	14.754
	CUTIAS-AP	0,00	0,00	0,00	5.291
	ITAUBAL-AP	2,40	0,00	-2,40	4.836
14	OIAPOQUE-AP	0,00	0,00	0,00	23.628
	SANTANA-AP	3,40	0,00	-3,40	110.565