

Visão Nacional

Índice Nacional 1ª Avaliação: 3,92

Índice Nacional 2ª Avaliação: 5,21

1ª Avaliação

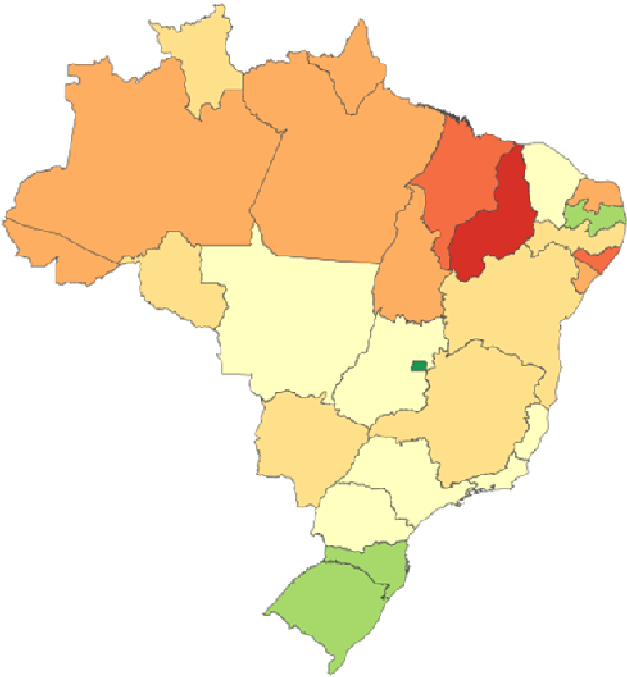

2ª Avaliação

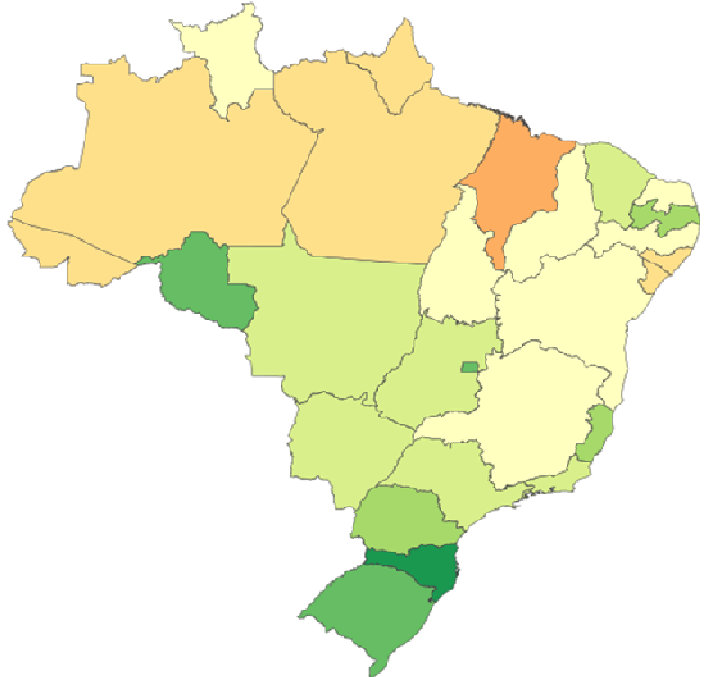

Visão Nacional

Índice Nacional 1ª Avaliação: 3,92

Índice Nacional 2ª Avaliação: 5,21

Índice de Transparência - Governo Estados

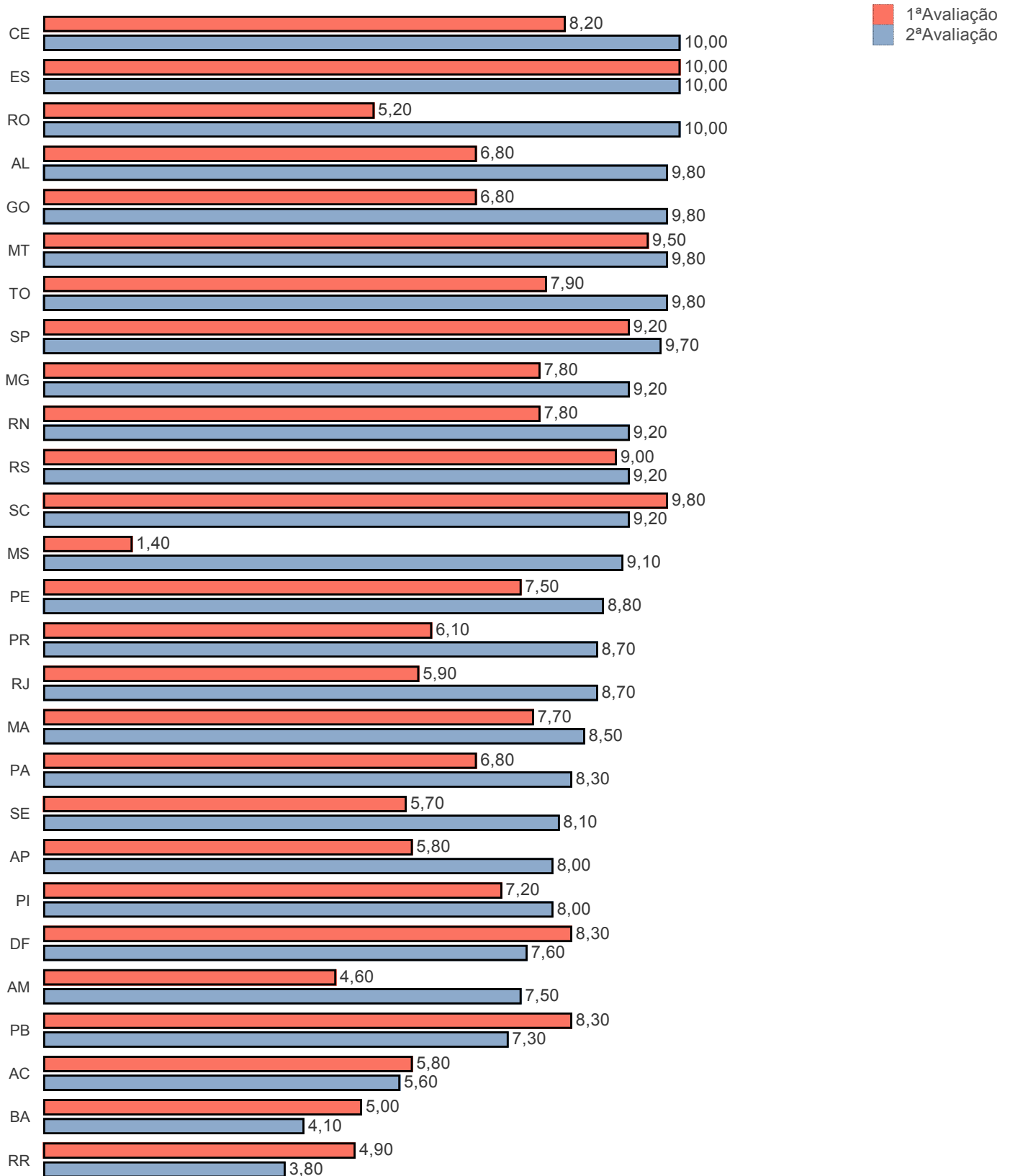

Visão Nacional

Índice Nacional 1ª Avaliação: 3,92

Índice Nacional 2ª Avaliação: 5,21

Índice de Transparência - Governo das Capitais

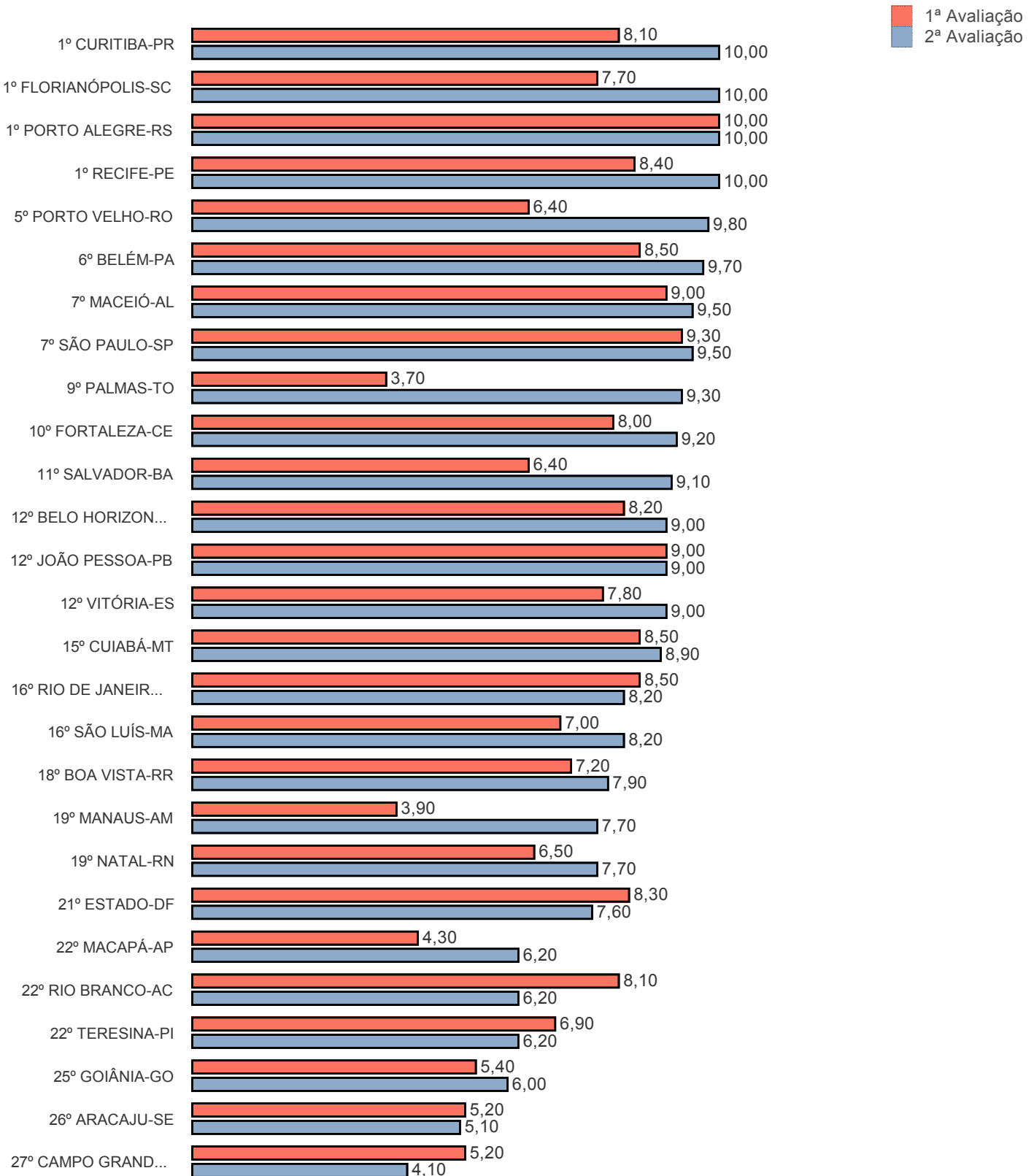

Visão Nacional

Índice Nacional 1ª Avaliação: 3,92

Índice Nacional 2ª Avaliação: 5,21

Índice de Transparência - Governo Municipal

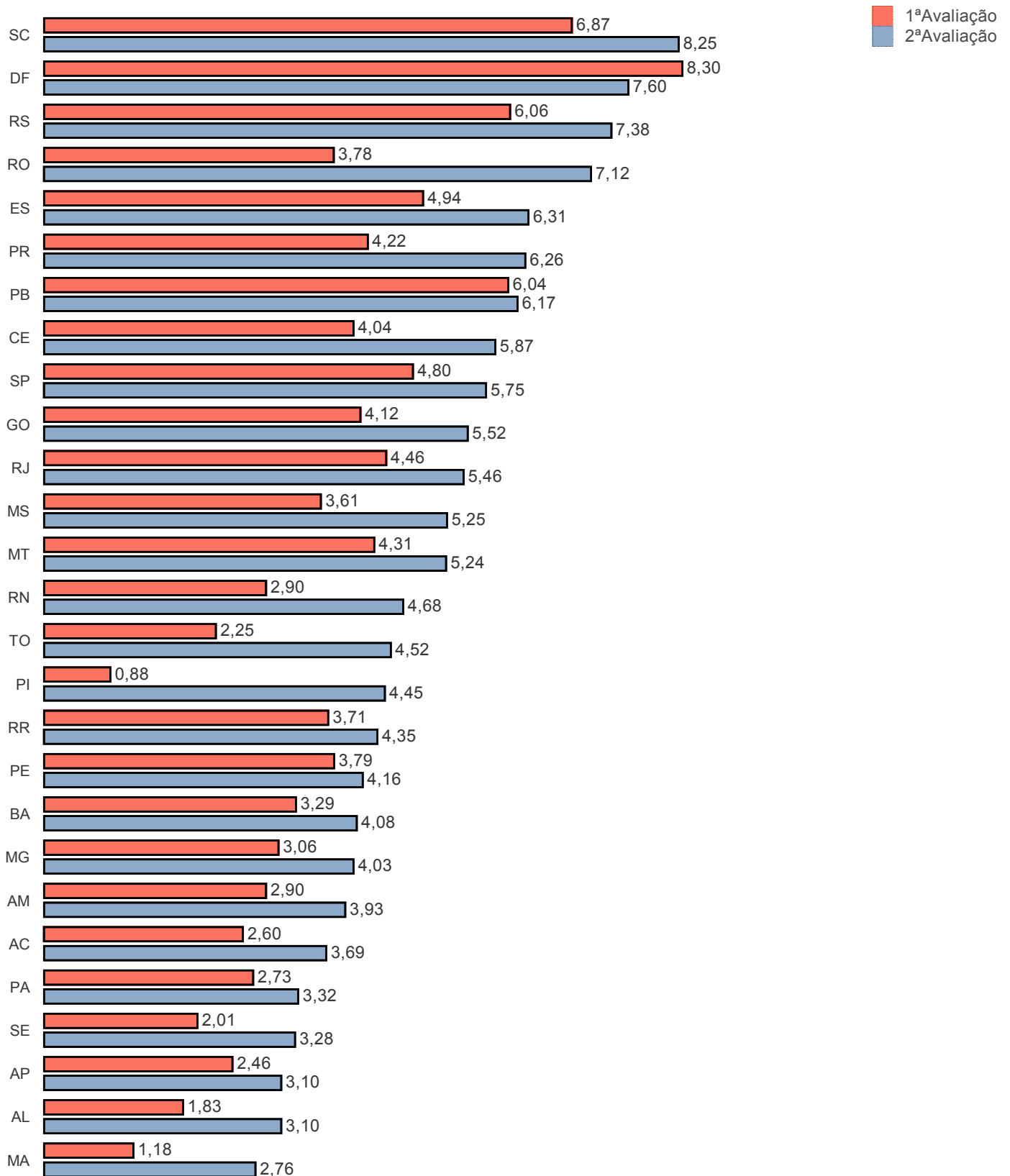

Visão Estadual MS

Índice Estadual 1ª Avaliação: 3,61

Índice Estadual 2ª Avaliação: 5,25

Municípios Avaliados: 79

20 Melhores (Estado e Municípios)

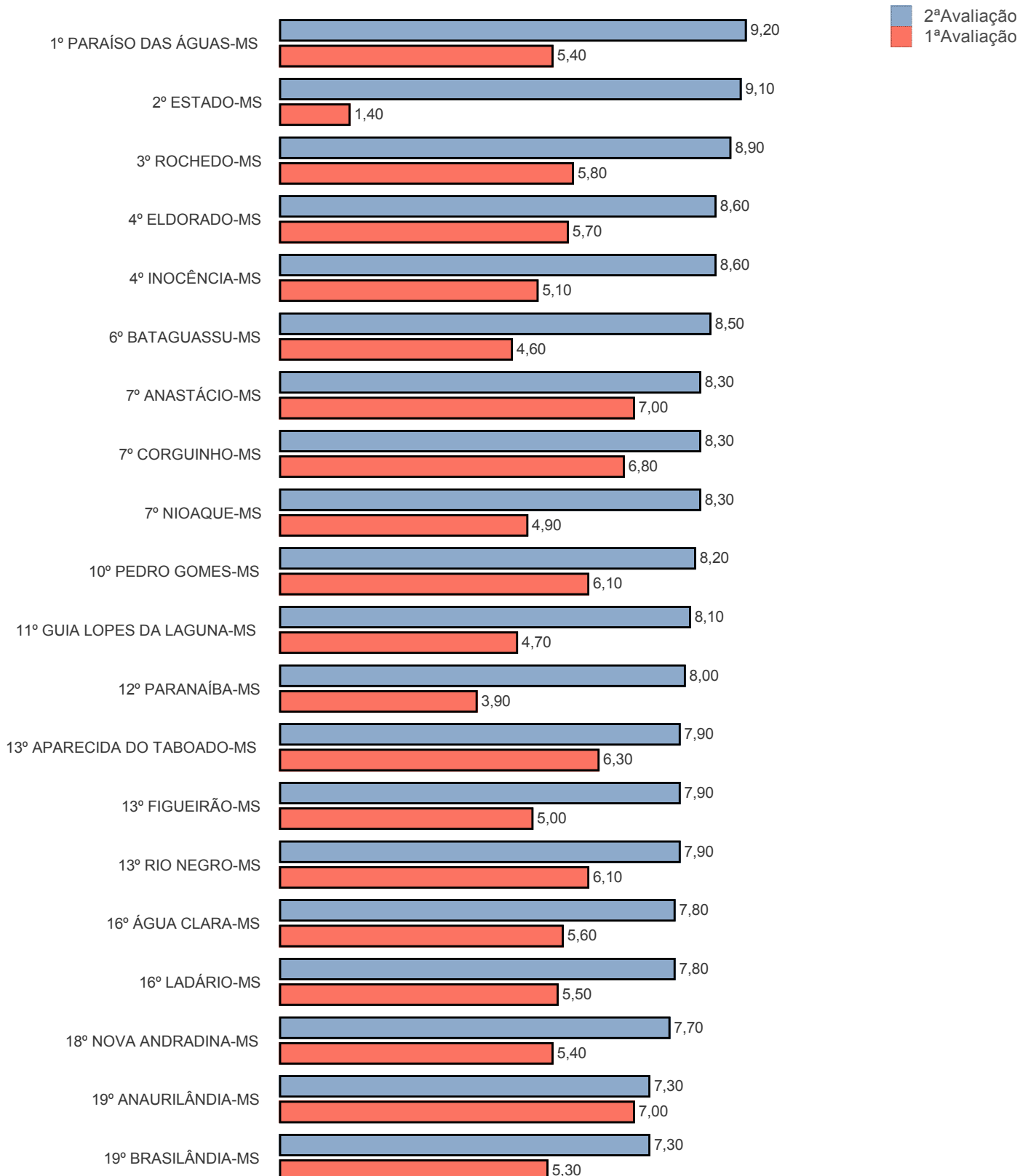

Visão Estadual MS

Índice Estadual 1ª Avaliação: 3,61

Índice Estadual 2ª Avaliação: 5,25

Municípios Avaliados: 79

Distribuição de Nota 1ª Avaliação

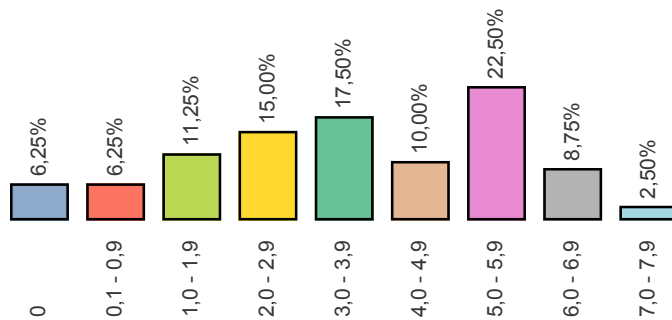

Distribuição de Nota 2ª Avaliação

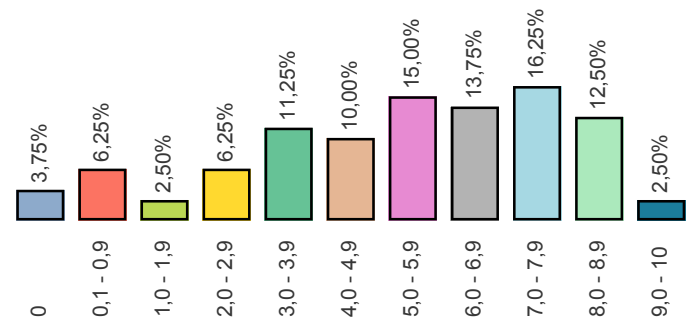

Métrica	1ª Avaliação	2ª Avaliação	Diferença
Q1 1. O ente possui informações sobre Transparência na internet?	72	73	1
Q2 2. O site contém ferramenta de pesquisa de conteúdo que permita o acesso à informação?	56	56	0
Q3 3. Há informações sobre a receita nos últimos 6 meses, incluindo natureza, valor de previsão e valor arrecadado?	60	60	0
Q4 4. As despesas apresentam dados dos últimos 6 meses contendo:	0	0	0
Q4 4 a. Valor do empenho	60	60	0
Q4 4 b. Valor da liquidação	59	59	0
Q4 4 c. Favorecido	58	58	0
Q4 4 d. Valor do pagamento	59	59	0
Q5 5. O site apresenta dados nos últimos 6 meses contendo:	0	0	0
Q5 5 a. Íntegra dos editais de licitação	14	14	0
Q5 5 b. Resultado dos editais de licitação (vencedor é suficiente)	48	48	0
Q5 5 c. Contratos na íntegra	7	7	0
Q6 6. O ente divulga as seguintes informações concernentes a procedimentos licitatórios com dados dos últimos 6 meses?	0	0	0
Q6 6 a. Modalidade	54	54	0
Q6 6 b. Data	52	52	0
Q6 6 c. Valor	45	45	0
Q6 6 d. Número/Ano de edital	51	51	0
Q6 6 e. Objeto	54	54	0
Q7 7. O site apresenta:	0	0	0
Q7 7 a. A prestação de contas (Relatório de Gestão) do ano anterior	13	13	0
Q7 7 b. Relatório Resumido da Execução Orçamentária (RRO) dos últimos 6 meses	12	12	0
Q7 7 c. Relatório de Gestão Fiscal (RGF) dos últimos 6 meses	11	11	0
Q7 7 d. Relatório estatístico contendo a quantidade de pedidos de informação recebidos, atendidos e indeferidos, bem como informações genéricas sobre os solicitantes	9	9	0
Q8 8. O site possibilita a gravação de relatórios em diversos formatos eletrônicos, abertos não proprietários, tais como planilhas e texto (CSV), de modo a facilitar a análise das informações?	54	54	0
Q9 9. Possibilidade de entrega de um pedido de acesso de forma presencial:	0	0	0
Q9 9 a. Existe indicação precisa no site de funcionamento de um SIC físico	42	42	0
Q9 9 b. Há indicação do órgão	28	28	0
Q9 9 c. Há indicação de endereço	40	40	0
Q9 9 d. Há indicação de telefone	41	41	0
Q9 9 e. Há indicação dos horários de funcionamento	27	27	0
Q10 10. Há possibilidade de envio de pedidos de informação de forma eletrônica (E-SIC)?	52	52	0
Q11 11. Apresenta possibilidade de acompanhamento posterior da solicitação?	52	52	0
Q12 12. A solicitação por meio do e-SIC é feita de forma fácil e simples sem a exigência de pelo menos um dos seguintes itens de identificação do requerente que dificultem ou impossibilitem o acesso à informação, tais como: envio de documentos, assinatura reconhecida, declaração de responsabilidade, maioridade?	55	55	0
Q13 13. No site está disponibilizado o registro das competências e estrutura organizacional do ente?	43	43	0
Q14 14. O Portal disponibiliza endereços e telefones das respectivas unidades e horários de atendimento ao público?	20	20	0
Q15 15. Há divulgação de remuneração individualizada por nome do agente público?	28	28	0
Q16 16. Há divulgação de diárias e passagens por nome de favorecido e constando, data, destino, cargo e motivo de viagem?	24	24	0

RANKING DA TRANSPARÊNCIA

Posição	Município	1ª Avaliação	2ª Avaliação	Diferença	População
1	PARAÍSO DAS ÁGUAS-MS	5,40	9,20	3,80	5.047
2	ESTADO-MS	1,40	9,10	7,70	2.449.024
3	ROCHEDO-MS	5,80	8,90	3,10	5.205
4	ELDORADO-MS	5,70	8,60	2,90	12.079
	INOCÊNCIA-MS	5,10	8,60	3,50	7.687
6	BATAGUASSU-MS	4,60	8,50	3,90	21.463
	ANASTÁCIO-MS	7,00	8,30	1,30	24.642
7	CORGUINHO-MS	6,80	8,30	1,50	5.403
	NIOAQUE-MS	4,90	8,30	3,40	14.305
10	PEDRO GOMES-MS	6,10	8,20	2,10	7.850
11	GUIA LOPES DA LAGUNA-MS	4,70	8,10	3,40	10.211
12	PARANAÍBA-MS	3,90	8,00	4,10	41.363
	APARECIDA DO TABOADO-MS	6,30	7,90	1,60	24.078
13	FIGUEIRÃO-MS	5,00	7,90	2,90	3.005
	RIO NEGRO-MS	6,10	7,90	1,80	4.949
16	ÁGUA CLARA-MS	5,60	7,80	2,20	14.210
	LADÁRIO-MS	5,50	7,80	2,30	21.488
18	NOVA ANDRADINA-MS	5,40	7,70	2,30	50.010
	ANAUÍLÂNDIA-MS	7,00	7,30	0,30	8.801
19	BRASILÂNDIA-MS	5,30	7,30	2,00	11.923
21	CHAPADÃO DO SUL-MS	4,60	7,20	2,60	21.948
	PORTO MURTINHO-MS	0,40	7,10	6,70	16.340
22	SELVÍRIA-MS	2,40	7,10	4,70	6.441
	TERENOS-MS	5,10	7,10	2,00	19.434
25	BANDEIRANTES-MS	2,80	7,00	4,20	6.759
26	IVINHEMA-MS	1,50	6,90	5,40	22.881
27	NAVIRAÍ-MS	6,80	6,80	0,00	50.692
28	DOIS IRMÃOS DO BURITI-MS	6,60	6,50	-0,10	10.880
	IGUATEMI-MS	2,80	6,50	3,70	15.534
30	ITAPORÃ-MS	0,40	6,30	5,90	22.568
	MARACAJU-MS	3,10	6,30	3,20	42.101
32	CAARAPÓ-MS	1,90	6,20	4,30	28.001
	DEODÁPOLIS-MS	5,70	6,20	0,50	12.588
34	VICENTINA-MS	0,20	6,10	5,90	6.020
35	ANGÉLICA-MS	6,00	6,00	0,00	9.991
	CAMAPUÃ-MS	0,40	6,00	5,60	13.751
37	ANTÔNIO JOÃO-MS	0,00	5,90	5,90	8.612
38	SETE QUEDAS-MS	3,40	5,80	2,40	10.854
	AQUIDAUANA-MS	5,80	5,70	-0,10	46.998
39	RIO VERDE DE MATO GROSS...	2,90	5,70	2,80	19.407
	TAQUARUSSU-MS	4,90	5,70	0,80	3.570
42	RIO BRILHANTE-MS	5,40	5,60	0,20	34.078
43	ITAQUIRAÍ-MS	5,90	5,50	-0,40	19.920
44	SIDROLÂNDIA-MS	2,60	5,40	2,80	49.712
45	RIBAS DO RIO PARDO-MS	2,10	5,30	3,20	22.803
46	CARACOL-MS	2,10	5,20	3,10	5.769
47	DOURADINA-MS	1,70	5,10	3,40	5.670
48	SONORA-MS	3,40	5,00	1,60	17.019
49	BONITO-MS	5,60	4,80	-0,80	20.825
50	FÁTIMA DO SUL-MS	4,70	4,70	0,00	19.240
	ALCINÓPOLIS-MS	3,90	4,40	0,50	4.961
51	TRÊS LAGOAS-MS	2,90	4,40	1,50	111.652
53	COXIM-MS	3,40	4,30	0,90	33.045
	CAMPO GRANDE-MS	5,20	4,10	-1,10	843.120
54	JUTI-MS	2,00	4,10	2,10	6.321
	TACURU-MS	3,40	4,10	0,70	10.907
	BATAYPORÃ-MS	2,90	3,90	1,00	11.188
57	PARANHOS-MS	0,40	3,90	3,50	13.311
	SANTA RITA DO PARDO-MS	3,10	3,90	0,80	7.582
60	CASSILÂNDIA-MS	4,10	3,70	-0,40	21.557
	JATEÍ-MS	3,60	3,70	0,10	4.044
62	ARAL MOREIRA-MS	0,00	3,20	3,20	11.209
	MUNDO NOVO-MS	2,90	3,20	0,30	17.773
64	DOURADOS-MS	3,10	3,10	0,00	210.218
	NOVA ALVORADA DO SUL-MS	3,10	3,10	0,00	19.086

RANKING DA TRANSPARÊNCIA

Posição	Município	1ª Avaliação	2ª Avaliação	Diferença	População
66	BELA VISTA-MS	2,10	2,90	0,80	24.002
	CORUMBÁ-MS	1,60	2,90	1,30	108.010
	COSTA RICA-MS	5,80	2,90	-2,90	19.175
69	AMAMBÁI-MS	3,10	2,60	-0,50	37.144
70	JARDIM-MS	4,10	2,40	-1,70	25.328
71	LAGUNA CARAPÁ-MS	1,90	1,40	-0,50	6.935
72	CORONEL SAPUCAIA-MS	1,20	1,30	0,10	14.712
73	JAPORÃ-MS	1,80	0,70	-1,10	8.429
74	SÃO GABRIEL DO OESTE-MS	5,70	0,60	-5,10	24.515
75	BODOQUENA-MS	3,90	0,40	-3,50	7.938
76	GLÓRIA DE DOURADOS-MS	0,00	0,20	0,20	10.008
	PONTA PORÃ-MS	1,90	0,20	-1,70	85.251
	JARAGUARI-MS	0,00	0,00	0,00	6.779
78	MIRANDA-MS	0,00	0,00	0,00	26.890
	NOVO HORIZONTE DO SUL-MS	3,20	0,00	-3,20	4.442