

Visão Nacional

Índice Nacional 1ª Avaliação: 3,92

Índice Nacional 2ª Avaliação: 5,21

1ª Avaliação

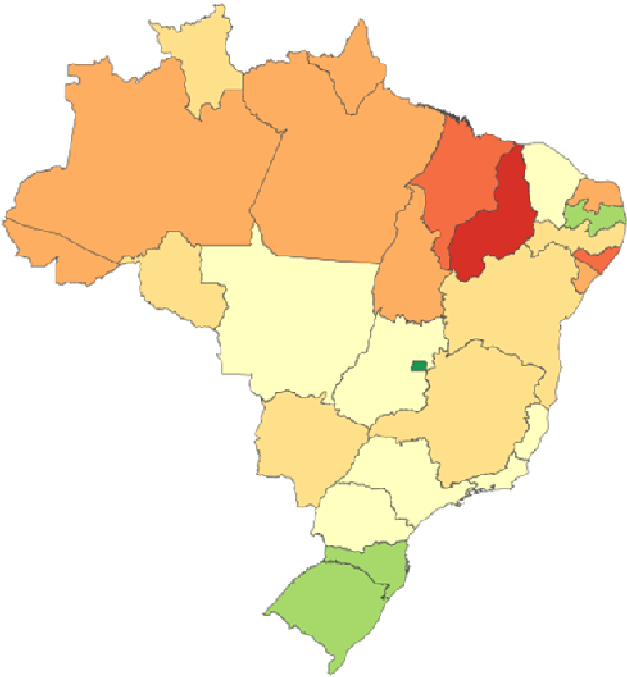

2ª Avaliação

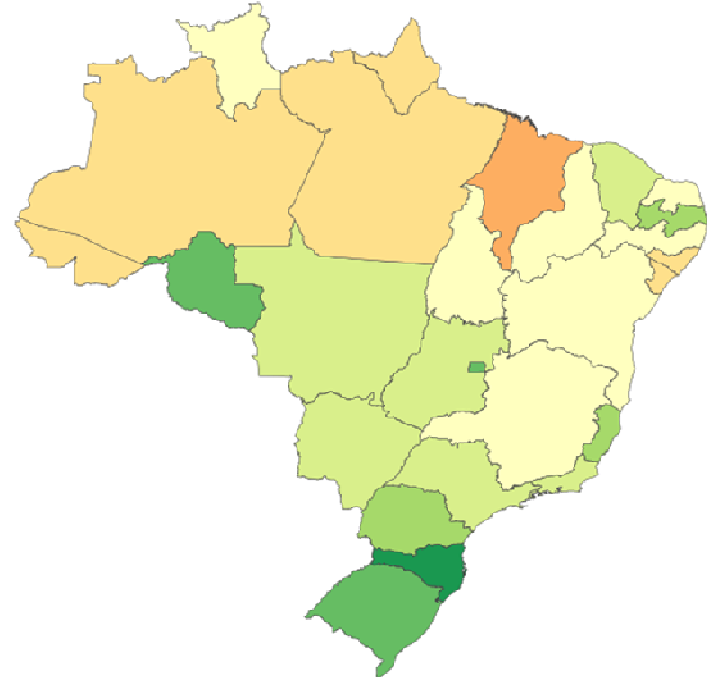

Visão Nacional

Índice Nacional 1ª Avaliação: 3,92

Índice Nacional 2ª Avaliação: 5,21

Índice de Transparência - Governo Estados

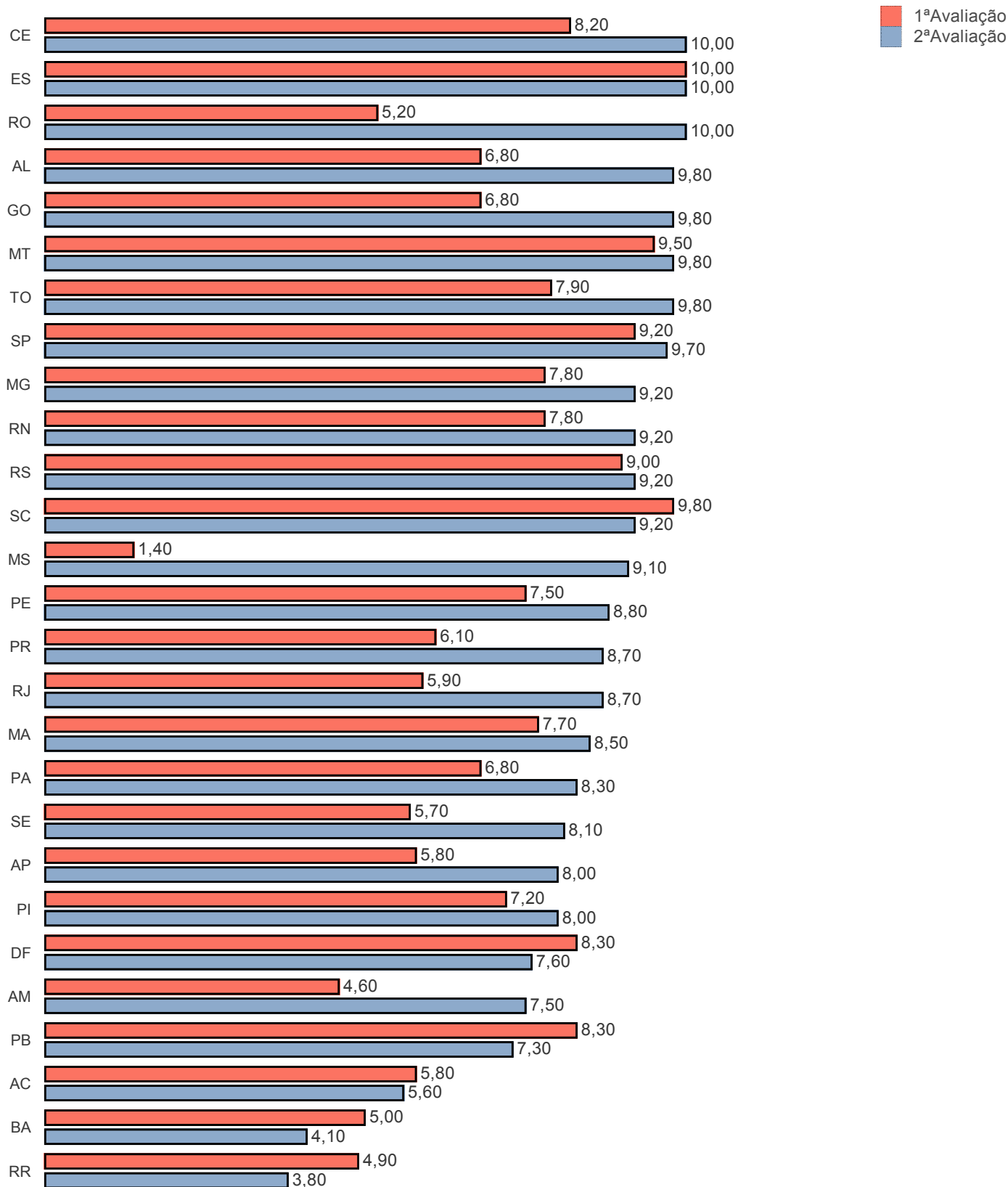

Visão Nacional

Índice Nacional 1ª Avaliação: 3,92

Índice Nacional 2ª Avaliação: 5,21

Índice de Transparência - Governo das Capitais

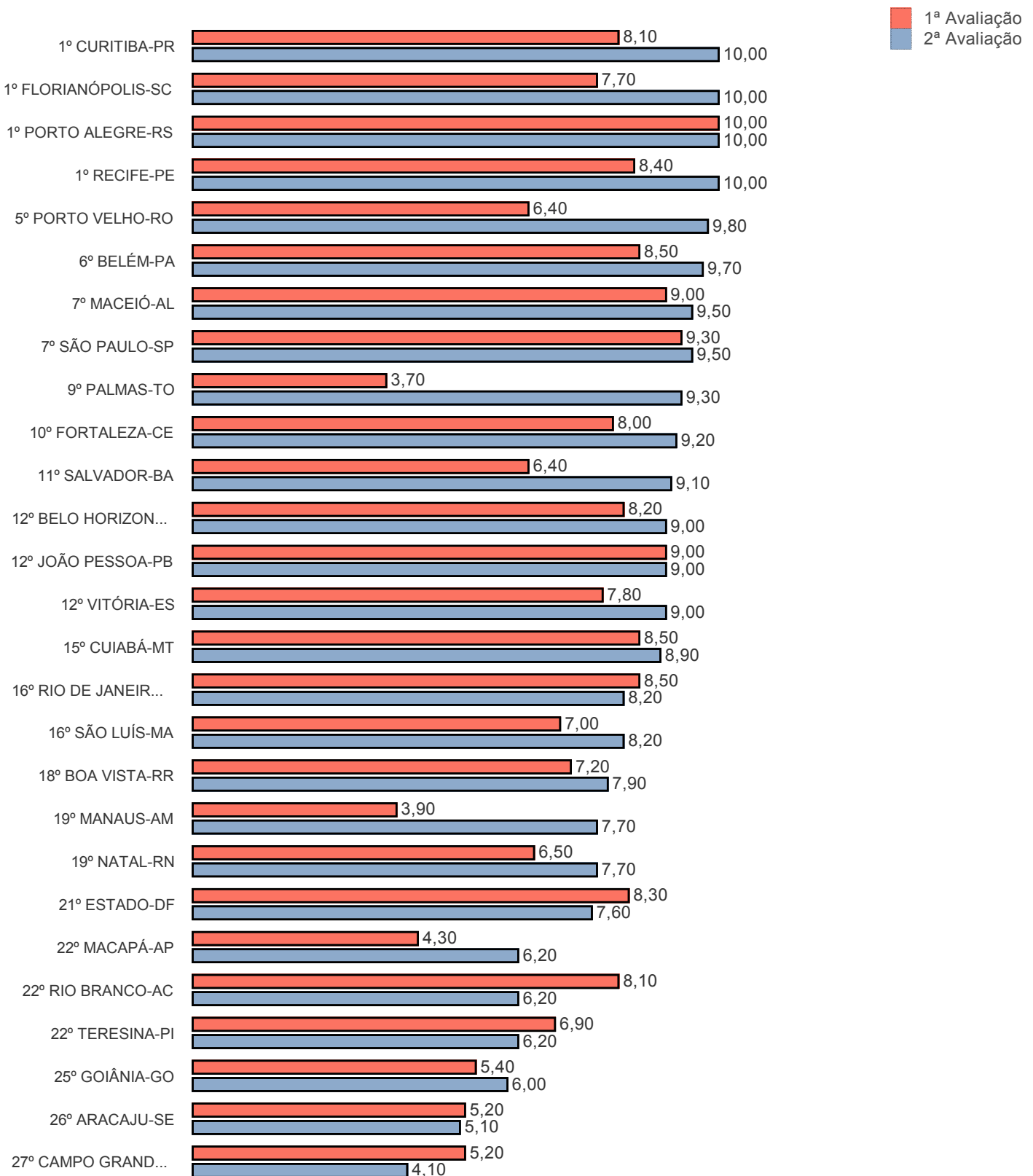

Visão Nacional

Índice Nacional 1ª Avaliação: 3,92

Índice Nacional 2ª Avaliação: 5,21

Índice de Transparência - Governo Municipal

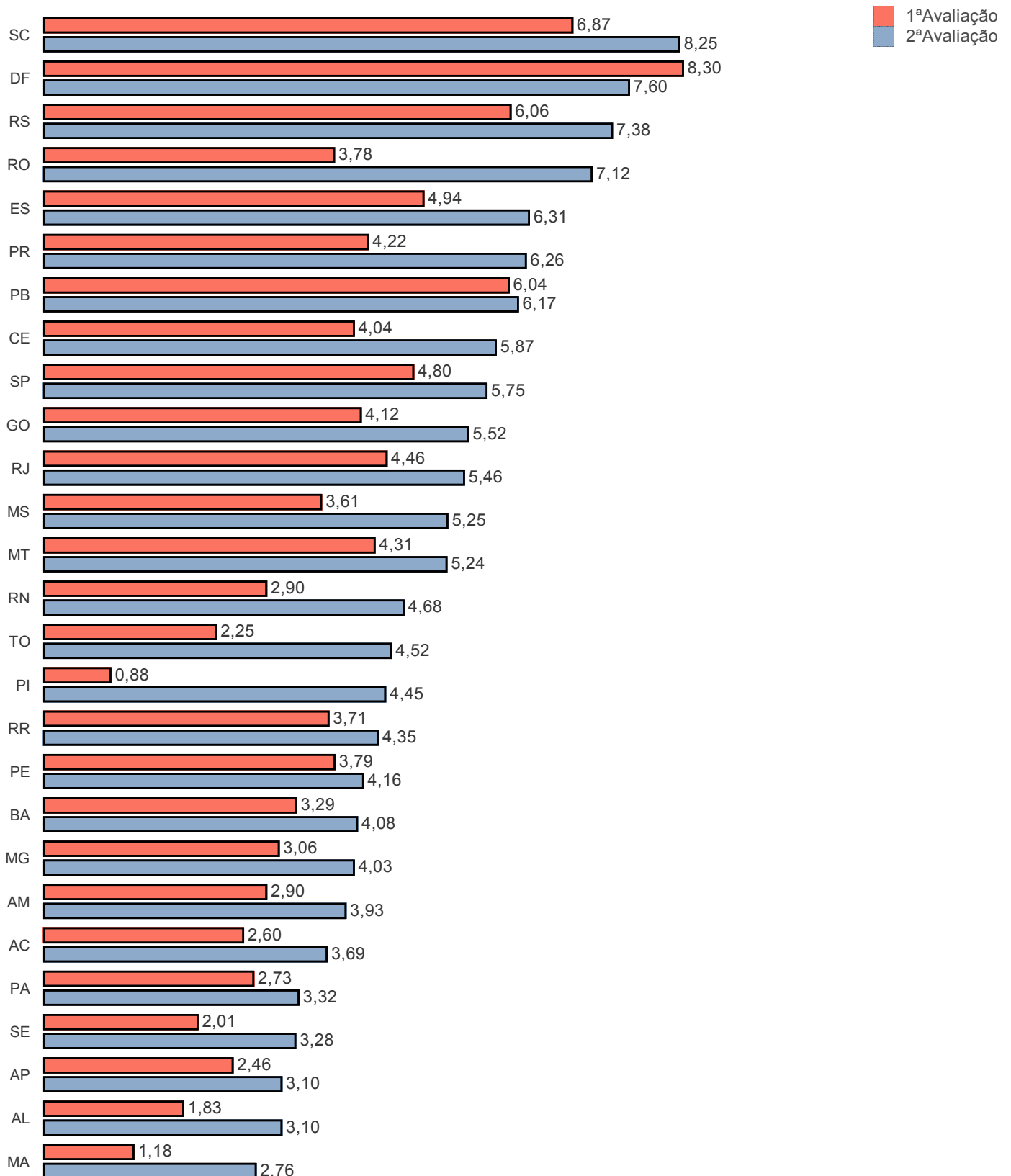

Visão Estadual MT

Índice Estadual 1ª Avaliação: 4,31

Índice Estadual 2ª Avaliação: 5,24

Municípios Avaliados: 141

20 Melhores (Estado e Municípios)

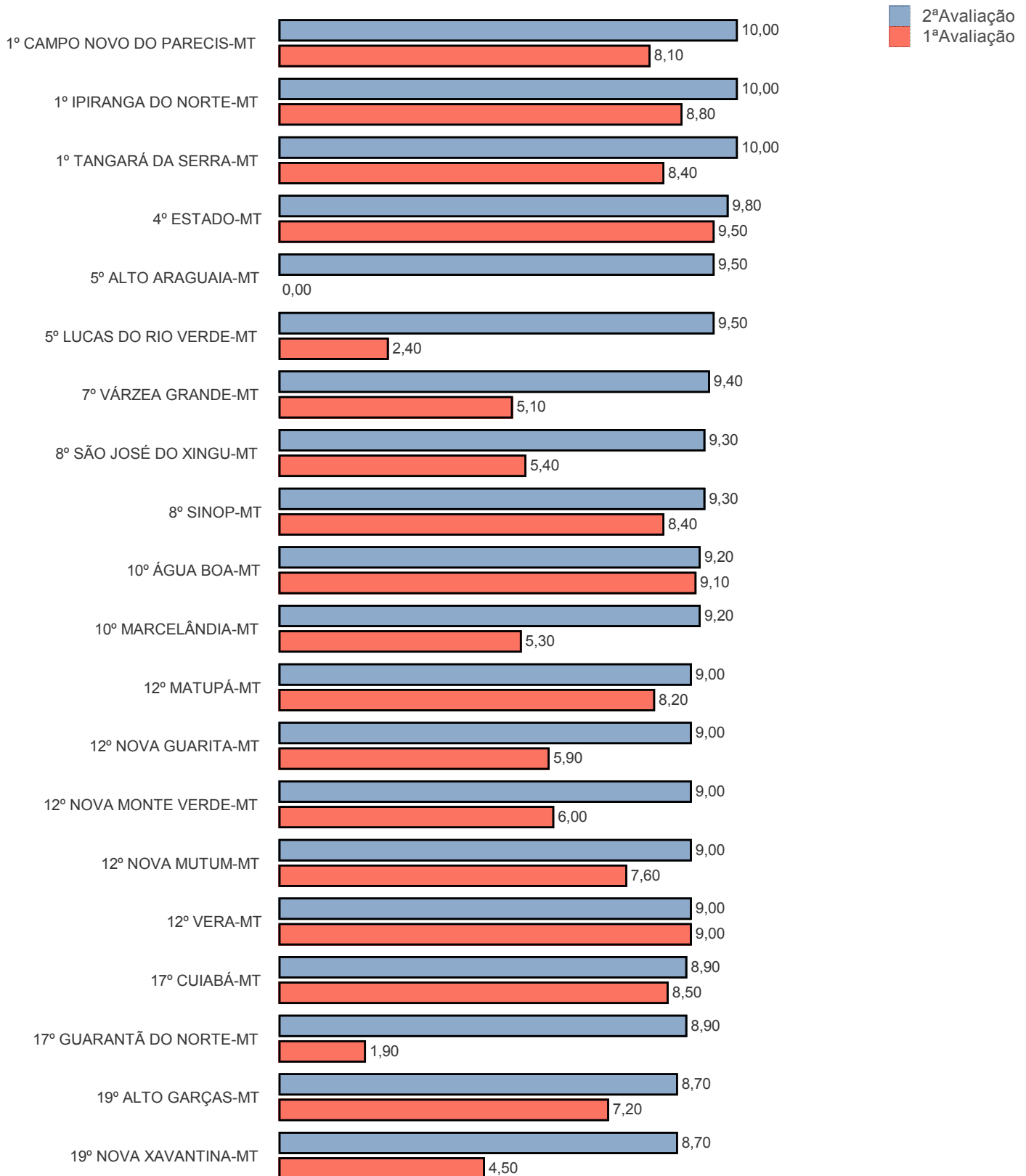

RANKING DA TRANSPARÊNCIA

Visão Estadual MT

Índice Estadual 1ª Avaliação: 4,31

Índice Estadual 2ª Avaliação: 5,24

Municípios Avaliados: 141

Distribuição de Nota 1ª Avaliação

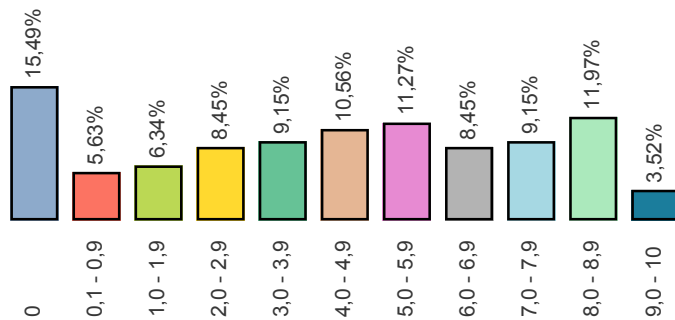

Distribuição de Nota 2ª Avaliação

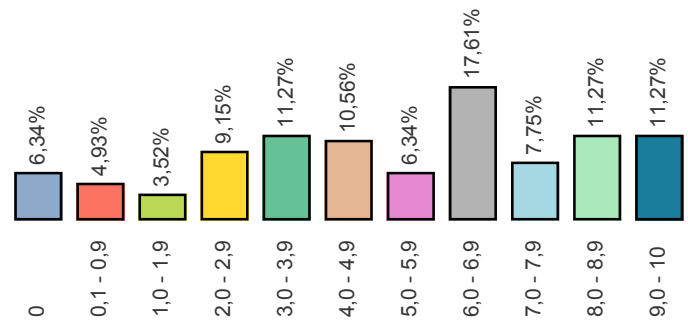

Métrica	1ª Avaliação	2ª Avaliação	Diferença
Q1 1. O ente possui informações sobre Transparência na internet?	121	123	2
Q2 2. O site contém ferramenta de pesquisa de conteúdo que permita o acesso à informação?	104	106	2
Q3 3. Há informações sobre a receita nos últimos 6 meses, incluindo natureza, valor de previsão e valor arrecadado?	70	71	1
Q4 4. As despesas apresentam dados dos últimos 6 meses contendo:	0	0	0
Q4 a. Valor do empenho	63	64	1
Q4 b. Valor da liquidação	63	64	1
Q4 c. Favorecido	58	59	1
Q4 d. Valor do pagamento	61	62	1
Q5 5. O site apresenta dados nos últimos 6 meses contendo:	0	0	0
Q5 a. Íntegra dos editais de licitação	80	83	3
Q5 b. Resultado dos editais de licitação (vencedor é suficiente)	66	68	2
Q5 c. Contratos na íntegra	53	55	2
Q6 6. O ente divulga as seguintes informações concernentes a procedimentos licitatórios com dados dos últimos 6 meses?	0	0	0
Q6 a. Modalidade	100	101	1
Q6 b. Data	101	102	1
Q6 c. Valor	93	94	1
Q6 d. Número/Ano de edital	98	99	1
Q6 e. Objeto	101	102	1
Q7 7. O site apresenta:	0	0	0
Q7 a. A prestação de contas (Relatório de Gestão) do ano anterior	55	57	2
Q7 b. Relatório Resumido da Execução Orçamentária (RRO) dos últimos 6 meses	56	57	1
Q7 c. Relatório de Gestão Fiscal (RGF) dos últimos 6 meses	52	53	1
Q7 d. Relatório estatístico contendo a quantidade de pedidos de informação recebidos, atendidos e indeferidos, bem como informações genéricas sobre os solicitantes	35	35	0
Q8 8. O site possibilita a gravação de relatórios em diversos formatos eletrônicos, abertos não proprietários, tais como planilhas e texto (CSV), de modo a facilitar a análise das informações?	46	48	2
Q9 9. Possibilidade de entrega de um pedido de acesso de forma presencial:	0	0	0
Q9 a. Existe indicação precisa no site de funcionamento de um SIC físico	51	51	0
Q9 b. Há indicação do órgão	76	76	0
Q9 c. Há indicação de endereço	98	98	0
Q9 d. Há indicação de telefone	100	100	0
Q9 e. Há indicação dos horários de funcionamento	53	53	0
Q1 10. Há possibilidade de envio de pedidos de informação de forma eletrônica (E-SIC)?	119	121	2
Q1 11. Apresenta possibilidade de acompanhamento posterior da solicitação?	86	87	1
Q1 12. A solicitação por meio do e-SIC é feita de forma fácil e simples sem a exigência de pelo menos um dos seguintes itens de identificação do requerente que dificultem ou impossibilitem o acesso à informação, tais como: envio de documentos, assinatura reconhecida, declaração de responsabilidade, maioridade?	116	118	2
Q1 13. No site está disponibilizado o registro das competências e estrutura organizacional do ente?	40	41	1
Q1 14. O Portal disponibiliza endereços e telefones das respectivas unidades e horários de atendimento ao público?	48	52	4
Q1 15. Há divulgação de remuneração individualizada por nome do agente público?	56	57	1
Q1 16. Há divulgação de diárias e passagens por nome de favorecido e constando, data, destino, cargo e motivo de viagem?	43	45	2

RANKING DA TRANSPARÊNCIA

Posição	Município	1ª Avaliação	2ª Avaliação	Diferença	População
	CAMPO NOVO DO PARECIS-MT	8,10	10,00	1,90	31.171
1	IPIRANGA DO NORTE-MT	8,80	10,00	1,20	6.347
	TANGARÁ DA SERRA-MT	8,40	10,00	1,60	92.298
4	ESTADO-MT	9,50	9,80	0,30	3.035.122
	ALTO ARAGUAIA-MT	0,00	9,50	9,50	17.168
5	LUCAS DO RIO VERDE-MT	2,40	9,50	7,10	55.094
7	VÁRZEA GRANDE-MT	5,10	9,40	4,30	265.775
	SÃO JOSÉ DO XINGU-MT	5,40	9,30	3,90	5.354
8	SINOP-MT	8,40	9,30	0,90	126.817
	ÁGUA BOA-MT	9,10	9,20	0,10	23.057
10	MARCELÂNDIA-MT	5,30	9,20	3,90	11.090
	MATUPÁ-MT	8,20	9,00	0,80	15.206
	NOVA GUARITA-MT	5,90	9,00	3,10	4.660
12	NOVA MONTE VERDE-MT	6,00	9,00	3,00	8.543
	NOVA MUTUM-MT	7,60	9,00	1,40	38.206
	VERA-MT	9,00	9,00	0,00	10.650
17	CUIABÁ-MT	8,50	8,90	0,40	575.480
	GUARANTÃ DO NORTE-MT	1,90	8,90	7,00	33.632
	ALTO GARÇAS-MT	7,20	8,70	1,50	11.071
19	NOVA SANTA HELENA-MT	6,90	8,70	1,80	3.550
	NOVA XAVANTINA-MT	4,50	8,70	4,20	20.273
22	NOVA CANAÃ DO NORTE-MT	7,50	8,60	1,10	12.330
	MIRASSOL D` OESTE-MT	0,00	8,50	8,50	26.188
23	NOVO SÃO JOAQUIM-MT	8,50	8,50	0,00	5.465
	PRIMAVERA DO LESTE-MT	6,10	8,50	2,40	56.450
26	CANARANA-MT	8,30	8,30	0,00	19.948
	NOVO MUNDO-MT	6,70	8,30	1,60	8.174
28	CONFRESA-MT	8,40	8,20	-0,20	27.749
	NOVA MARINGÁ-MT	1,80	8,20	6,40	7.546
	PEIXOTO DE AZEVEDO-MT	7,00	8,00	1,00	32.464
30	POCONÉ-MT	5,80	8,00	2,20	32.092
	UNIÃO DO SUL-MT	3,40	8,00	4,60	3.594
	CARLINDA-MT	6,80	7,90	1,10	10.493
33	ITAÚBA-MT	7,00	7,90	0,90	4.124
	SORRISO-MT	9,20	7,90	-1,30	77.735
	VILA RICA-MT	8,10	7,90	-0,20	23.469
37	CAMPINÁPOLIS-MT	7,70	7,80	0,10	14.971
38	CAMPOS DE JÚLIO-MT	3,80	7,70	3,90	5.969
39	RONDONÓPOLIS-MT	3,90	7,60	3,70	211.718
40	ITIQUEIRA-MT	8,20	7,50	-0,70	12.293
	COLNIZA-MT	7,00	7,10	0,10	32.230
41	NOVA OLÍMPIA-MT	8,50	7,10	-1,40	18.704
	PLANALTO DA SERRA-MT	5,40	7,10	1,70	2.665
	APIACÁS-MT	8,00	6,90	-1,10	9.249
44	ARENÁPOLIS-MT	2,90	6,90	4,00	9.825
	SÃO JOSÉ DO RIO CLARO-MT	2,10	6,90	4,80	18.701
47	DIAMANTINO-MT	9,30	6,80	-2,50	20.945
	PONTAL DO ARAGUAIA-MT	4,50	6,80	2,30	5.993
	LAMBARI D` OESTE-MT	4,60	6,70	2,10	5.708
49	PONTES E LACERDA-MT	3,30	6,70	3,40	42.924
	SANTA TEREZINHA-MT	6,50	6,70	0,20	7.798
	TERRA NOVA DO NORTE-MT	4,20	6,70	2,50	10.391
	ALTA FLORESTA-MT	7,20	6,60	-0,60	49.877
53	CHAPADA DOS GUIMARÃES-MT	0,40	6,60	6,20	18.548
	ITANHANGÁ-MT	4,90	6,60	1,70	5.950
	GENERAL CARNEIRO-MT	4,80	6,50	1,70	5.267
56	RIBEIRÃOZINHO-MT	5,30	6,50	1,20	2.275
	TAPURAH-MT	7,50	6,50	-1,00	11.950
59	NOVA MARILÂNDIA-MT	0,50	6,40	5,90	3.080
	JANGADA-MT	0,40	6,30	5,90	7.889
60	SÃO PEDRO DA CIPA-MT	8,10	6,30	-1,80	4.393
	NOVA UBIRATÃ-MT	2,60	6,20	3,60	10.508
62	SÃO JOSÉ DO POVO-MT	5,20	6,20	1,00	3.782
	NOBRES-MT	6,30	6,10	-0,20	14.980
64	NOVA BRASILÂNDIA-MT	5,00	6,10	1,10	4.139

RANKING DA TRANSPARÊNCIA

Posição	Município	1ª Avaliação	2ª Avaliação	Diferença	População
64	TESOURO-MT	6,10	6,10	0,00	3.498
67	ALTO PARAGUAI-MT	5,70	6,00	0,30	10.592
	JUÍNA-MT	2,70	6,00	3,30	39.640
69	PARANAÍTA-MT	4,60	5,90	1,30	10.823
70	CASTANHEIRA-MT	3,60	5,70	2,10	8.379
71	FELIZ NATAL-MT	1,70	5,60	3,90	12.440
72	NORTELÂNDIA-MT	0,00	5,50	5,50	6.128
73	DENISE-MT	3,90	5,40	1,50	8.897
74	JACIARA-MT	5,50	5,30	-0,20	26.281
	SANTA CRUZ DO XINGU-MT	4,80	5,30	0,50	2.213
76	NOSSA SENHORA DO LIVRAM...	7,60	5,20	-2,40	11.444
	PONTE BRANCA-MT	2,70	5,20	2,50	1.648
	COCALINHO-MT	0,00	4,70	4,70	5.527
78	JUARA-MT	3,80	4,70	0,90	33.483
	SANTO ANTÔNIO DO LEVERG...	1,30	4,70	3,40	19.030
	SAPEZAL-MT	4,70	4,70	0,00	21.811
82	GAÚCHA DO NORTE-MT	4,60	4,60	0,00	6.900
	SANTA CARMEM-MT	7,90	4,60	-3,30	4.256
84	JUSCIMEIRA-MT	2,90	4,50	1,60	11.179
	BARRA DO GARÇAS-MT	5,60	4,30	-1,30	58.099
85	COTRIGUAÇU-MT	7,40	4,30	-3,10	17.209
	NOVA BANDEIRANTES-MT	8,00	4,30	-3,70	13.343
	BRASNORTE-MT	4,40	4,10	-0,30	17.361
88	CLÁUDIA-MT	2,90	4,10	1,20	11.457
	PORTO ALEGRE DO NORTE-MT	0,00	4,10	4,10	11.508
91	CONQUISTA D` OESTE-MT	5,10	4,00	-1,10	3.673
	SANTO AFONSO-MT	6,90	4,00	-2,90	3.032
93	NOVO HORIZONTE DO NORT...	5,80	3,90	-1,90	3.830
	NOVA NAZARÉ-MT	4,50	3,80	-0,70	3.406
94	RONDOLÂNDIA-MT	2,20	3,80	1,60	3.759
	BOM JESUS DO ARAGUAIA-MT	3,90	3,70	-0,20	5.889
96	SERRA NOVA DOURADA-MT	4,50	3,70	-0,80	1.492
	BARRA DO BUGRES-MT	6,70	3,60	-3,10	33.365
98	COMODORO-MT	6,60	3,60	-3,00	19.294
100	JURUENA-MT	5,80	3,50	-2,30	13.424
	PORTO ESTRELA-MT	0,20	3,50	3,30	3.255
102	DOM AQUINO-MT	0,00	3,40	3,40	8.066
	TABAPORÃ-MT	1,20	3,40	2,20	9.582
	BARÃO DE MELGAÇO-MT	7,40	3,30	-4,10	7.545
104	SÃO FÉLIX DO ARAGUAIA-MT	2,30	3,30	1,00	11.039
	TORIXORÉU-MT	2,20	3,30	1,10	3.785
107	PARANATINGA-MT	3,90	3,10	-0,80	20.703
108	ALTO BOA VISTA-MT	3,30	3,00	-0,30	5.980
	ARAGUAIANA-MT	3,00	2,90	-0,10	3.108
109	ROSÁRIO OESTE-MT	6,90	2,90	-4,00	17.275
111	ARAGUAINHA-MT	1,70	2,80	1,10	1.000
112	QUERÊNCIA-MT	4,60	2,70	-1,90	15.121
113	SANTA RITA DO TRIVELATO-MT	1,50	2,60	1,10	2.935
	PORTO DOS GAÚCHOS-MT	3,40	2,50	-0,90	5.361
114	PORTO ESPERIDIÃO-MT	0,00	2,50	2,50	11.392
116	ACORIZAL-MT	0,00	2,40	2,40	5.396
117	ARIPUANÃ-MT	1,90	2,30	0,40	20.293
	FIGUEIRÓPOLIS D` OESTE-MT	0,40	2,10	1,70	3.599
118	VILA BELA DA SANTÍSSIMA T...	0,20	2,10	1,90	15.138
120	CAMPO VERDE-MT	2,50	2,00	-0,50	36.800
	NOVA LACERDA-MT	4,10	2,00	-2,10	5.939
122	INDIAVÁI-MT	0,00	1,90	1,90	2.518
123	PEDRA PRETA-MT	1,90	1,70	-0,20	16.513
124	JAURU-MT	0,00	1,40	1,40	9.482
125	SALTO DO CÉU-MT	0,00	1,20	1,20	3.583
126	RESERVA DO CABAÇAL-MT	0,00	1,00	1,00	2.621
127	COLÍDER-MT	8,30	0,80	-7,50	31.707
	RIBEIRÃO CASCALHEIRA-MT	0,00	0,80	0,80	9.440
129	RIO BRANCO-MT	0,00	0,40	0,40	5.054
	CANABRAVA DO NORTE-MT	0,30	0,30	0,00	4.703
130	SÃO JOSÉ DOS QUATRO MAR...	0,00	0,30	0,30	18.710
	CURVELÂNDIA-MT	0,00	0,20	0,20	4.984
132	LUCIÁRA-MT	0,00	0,20	0,20	2.121

RANKING DA TRANSPARÊNCIA

Posição	Município	1ª Avaliação	2ª Avaliação	Diferença	População
134	ALTO TAQUARI-MT	5,10	0,00	-5,10	9.376
	ARAPUTANGA-MT	0,00	0,00	0,00	15.926
	CÁCERES-MT	0,00	0,00	0,00	90.106
	GLÓRIA D`OESTE-MT	0,40	0,00	-0,40	3.047
	GUIRATINGA-MT	0,00	0,00	0,00	14.401
	NOVO SANTO ANTÔNIO-MT	0,00	0,00	0,00	2.301
	POXORÉO-MT	3,00	0,00	-3,00	16.677
	SANTO ANTÔNIO DO LESTE-MT	8,40	0,00	-8,40	4.435
	VALE DE SÃO DOMINGOS-MT	0,00	0,00	0,00	3.045