

Visão Nacional

Índice Nacional 1ª Avaliação: 3,92

Índice Nacional 2ª Avaliação: 5,21

1ª Avaliação

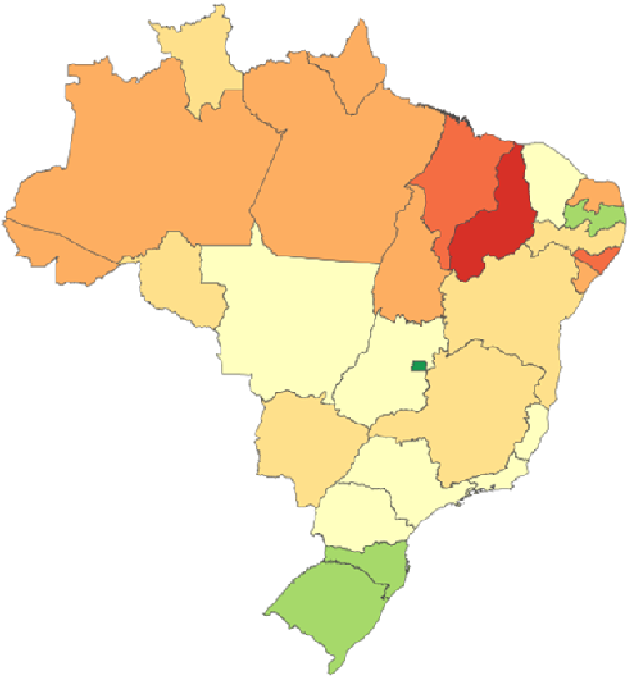

2ª Avaliação

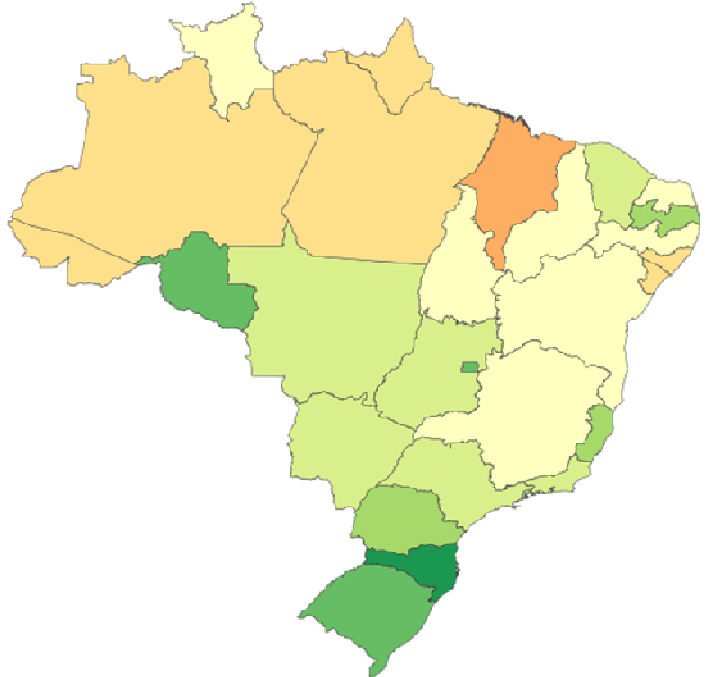

Visão Nacional

Índice Nacional 1ª Avaliação: 3,92

Índice Nacional 2ª Avaliação: 5,21

Índice de Transparência - Governo Estados

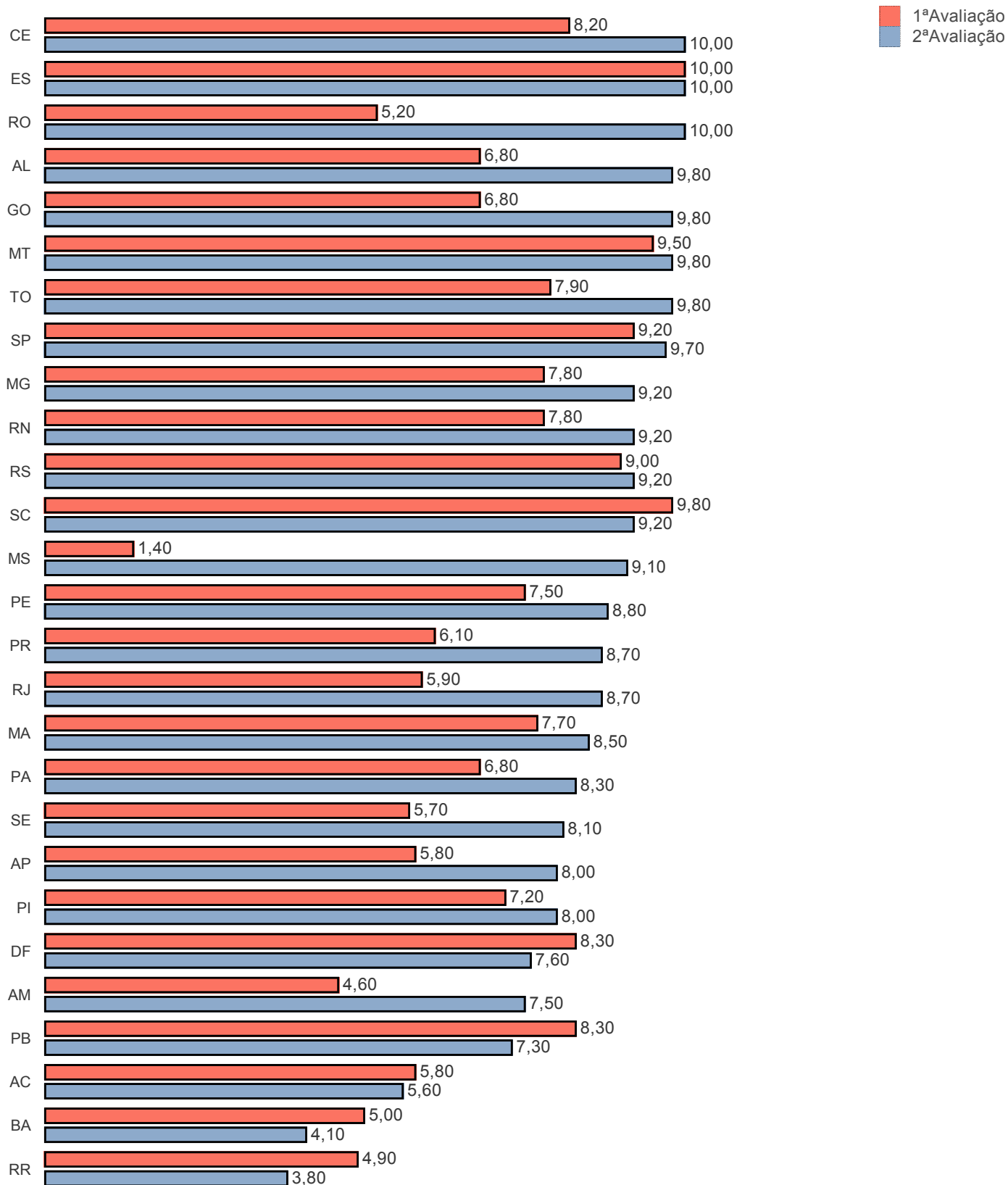

Visão Nacional

Índice Nacional 1ª Avaliação: 3,92

Índice Nacional 2ª Avaliação: 5,21

Índice de Transparência - Governo das Capitais

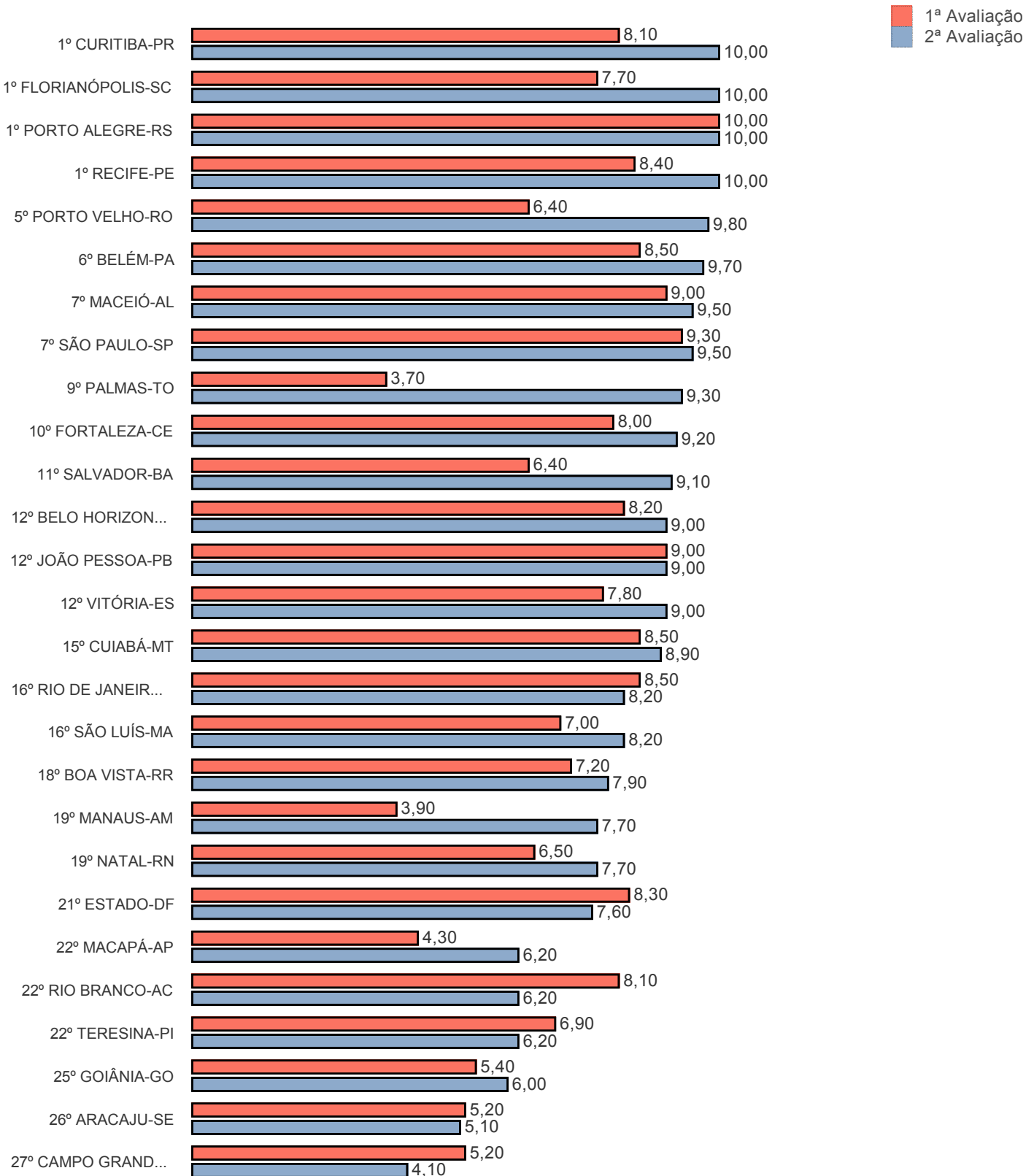

Visão Nacional

Índice Nacional 1ª Avaliação: 3,92

Índice Nacional 2ª Avaliação: 5,21

Índice de Transparência - Governo Municipal

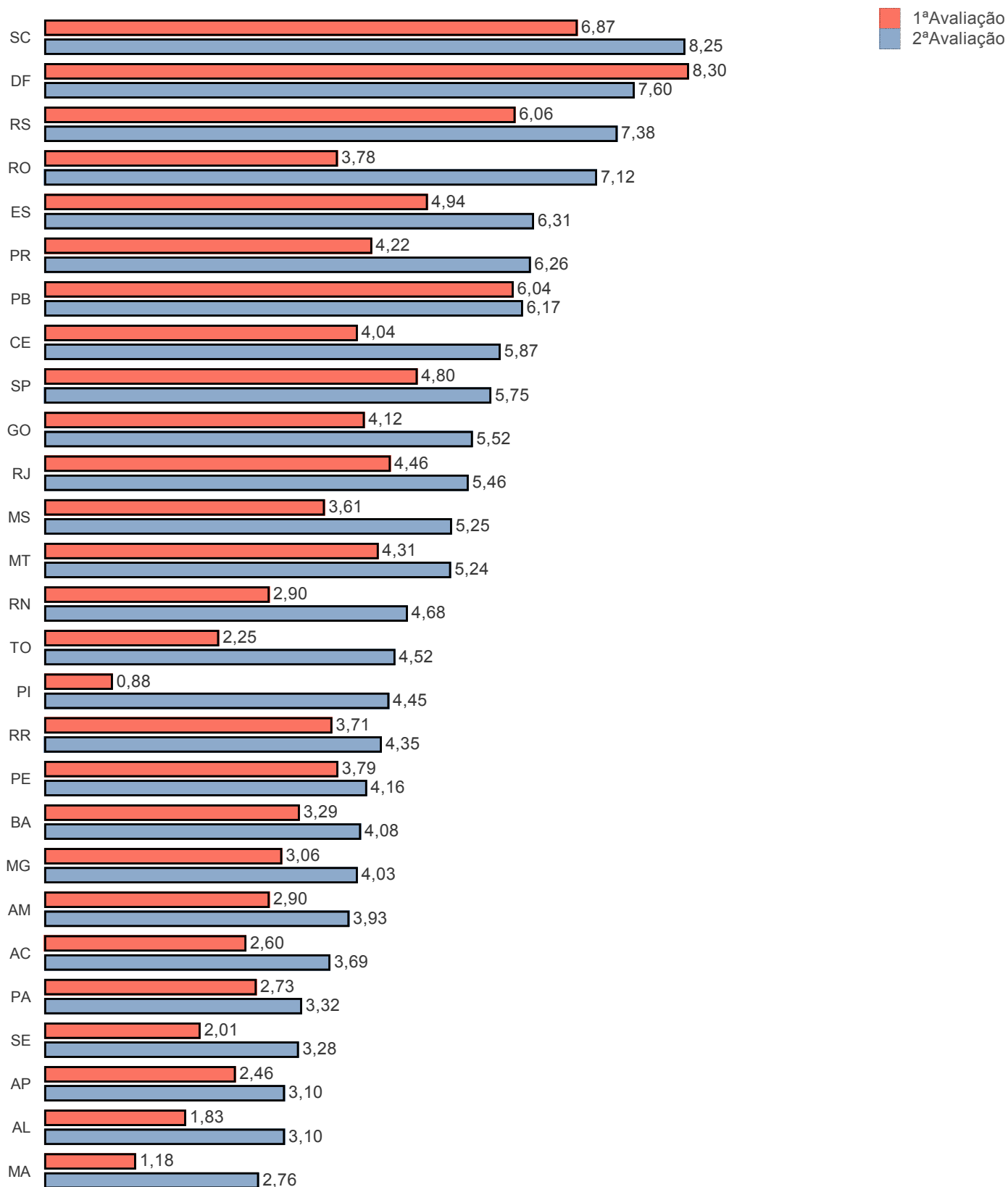

Visão Estadual RJ

Índice Estadual 1ª Avaliação: 4,46

Índice Estadual 2ª Avaliação: 5,46

Municípios Avaliados: 92

20 Melhores (Estado e Municípios)

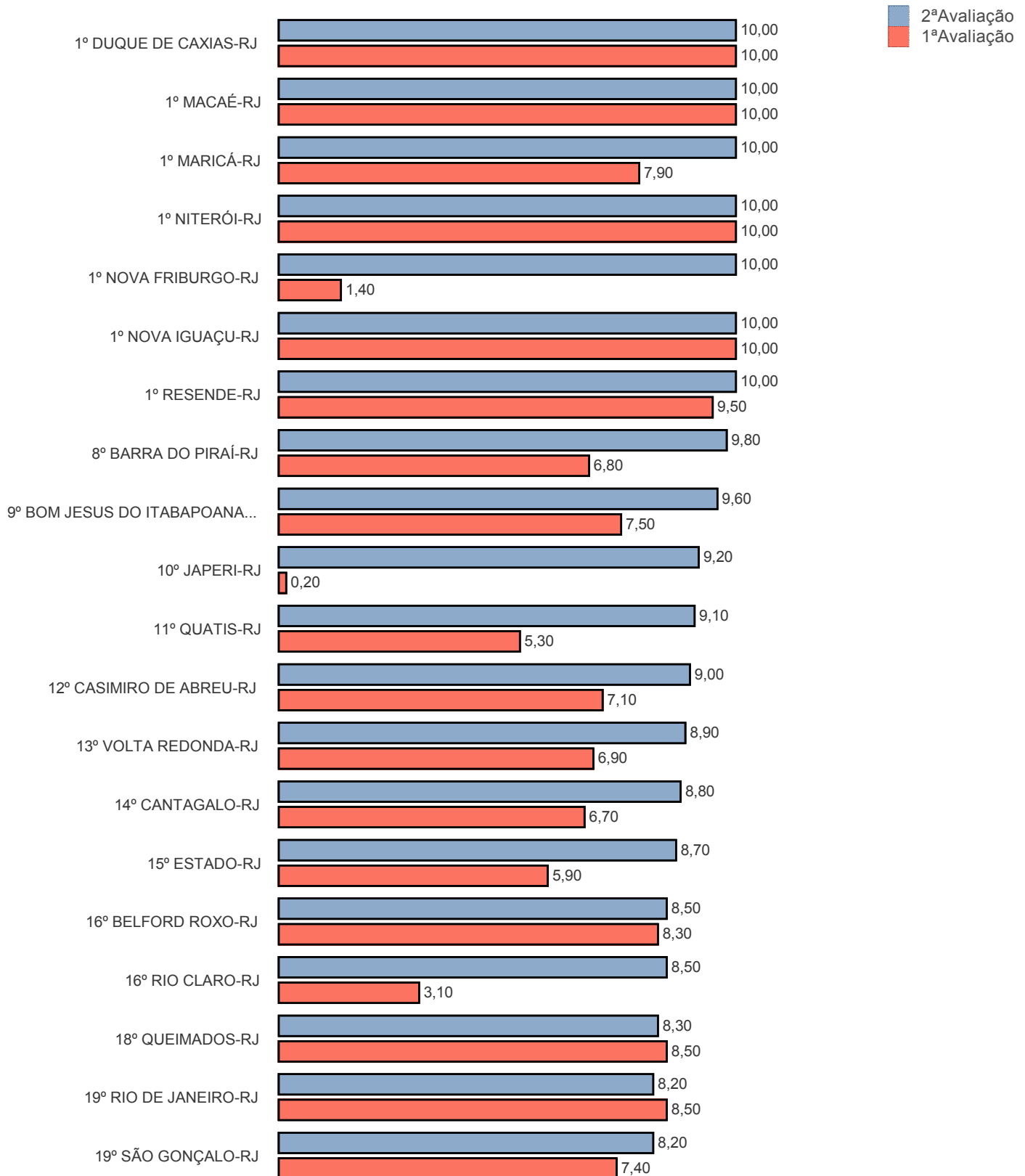

Visão Estadual RJ

Índice Estadual 1ª Avaliação: 4,46

Índice Estadual 2ª Avaliação: 5,46

Municípios Avaliados: 92

Distribuição de Nota 1ª Avaliação

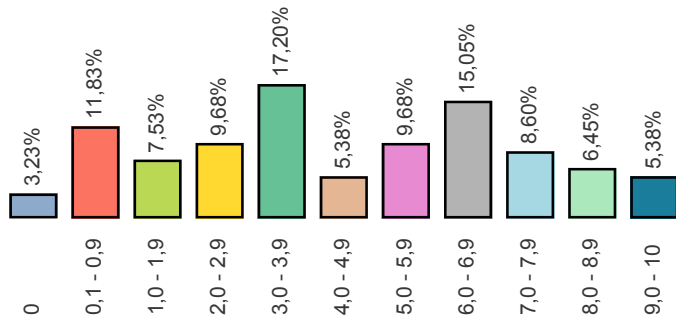

Distribuição de Nota 2ª Avaliação

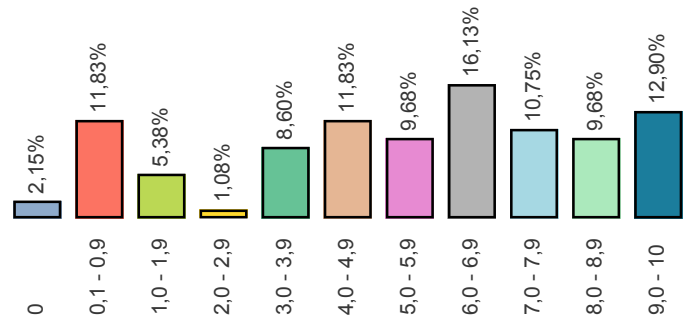

Métrica	1ª Avaliação	2ª Avaliação	Diferença
Q1 1. O ente possui informações sobre Transparência na internet?	85	85	0
Q2 2. O site contém ferramenta de pesquisa de conteúdo que permita o acesso à informação?	82	82	0
Q3 3. Há informações sobre a receita nos últimos 6 meses, incluindo natureza, valor de previsão e valor arrecadado?	64	64	0
Q4 4. As despesas apresentam dados dos últimos 6 meses contendo:	0	0	0
Q4 4 a. Valor do empenho	62	62	0
Q4 4 b. Valor da liquidação	59	59	0
Q4 4 c. Favorecido	63	63	0
Q4 4 d. Valor do pagamento	61	61	0
Q5 5. O site apresenta dados nos últimos 6 meses contendo:	0	0	0
Q5 5 a. Íntegra dos editais de licitação	39	40	1
Q5 5 b. Resultado dos editais de licitação (vencedor é suficiente)	46	49	3
Q5 5 c. Contratos na íntegra	29	31	2
Q6 6. O ente divulga as seguintes informações concernentes a procedimentos licitatórios com dados dos últimos 6 meses?	0	0	0
Q6 6 a. Modalidade	64	66	2
Q6 6 b. Data	63	65	2
Q6 6 c. Valor	50	54	4
Q6 6 d. Número/Ano de edital	61	63	2
Q6 6 e. Objeto	61	63	2
Q7 7. O site apresenta:	0	0	0
Q7 7 a. A prestação de contas (Relatório de Gestão) do ano anterior	32	34	2
Q7 7 b. Relatório Resumido da Execução Orçamentária (RRO) dos últimos 6 meses	38	40	2
Q7 7 c. Relatório de Gestão Fiscal (RGF) dos últimos 6 meses	32	34	2
Q7 7 d. Relatório estatístico contendo a quantidade de pedidos de informação recebidos, atendidos e indeferidos, bem como informações genéricas sobre os solicitantes	33	35	2
Q8 8. O site possibilita a gravação de relatórios em diversos formatos eletrônicos, abertos não proprietários, tais como planilhas e texto (CSV), de modo a facilitar a análise das informações?	45	46	1
Q9 9. Possibilidade de entrega de um pedido de acesso de forma presencial:	0	0	0
Q9 9 a. Existe indicação precisa no site de funcionamento de um SIC físico	52	54	2
Q9 9 b. Há indicação do órgão	49	51	2
Q9 9 c. Há indicação de endereço	52	54	2
Q9 9 d. Há indicação de telefone	51	53	2
Q9 9 e. Há indicação dos horários de funcionamento	43	45	2
Q10 10. Há possibilidade de envio de pedidos de informação de forma eletrônica (E-SIC)?	65	65	0
Q11 11. Apresenta possibilidade de acompanhamento posterior da solicitação?	50	50	0
Q12 12. A solicitação por meio do e-SIC é feita de forma fácil e simples sem a exigência de pelo menos um dos seguintes itens de identificação do requerente que dificultem ou impossibilitem o acesso à informação, tais como: envio de documentos, assinatura reconhecida, declaração de responsabilidade, maioridade?	64	64	0
Q13 13. No site está disponibilizado o registro das competências e estrutura organizacional do ente?	45	46	1
Q14 14. O Portal disponibiliza endereços e telefones das respectivas unidades e horários de atendimento ao público?	54	55	1
Q15 15. Há divulgação de remuneração individualizada por nome do agente público?	22	24	2
Q16 16. Há divulgação de diárias e passagens por nome de favorecido e constando, data, destino, cargo e motivo de viagem?	24	27	3

RANKING DA TRANSPARÊNCIA

Posição	Município	1ª Avaliação	2ª Avaliação	Diferença	População
1	DUQUE DE CAXIAS-RJ	10,00	10,00	0,00	878.402
	MACAÉ-RJ	10,00	10,00	0,00	229.624
	MARICÁ-RJ	7,90	10,00	2,10	143.111
	NITERÓI-RJ	10,00	10,00	0,00	495.470
	NOVA FRIBURGO-RJ	1,40	10,00	8,60	184.460
	NOVA IGUAÇU-RJ	10,00	10,00	0,00	806.177
	RESENDE-RJ	9,50	10,00	0,50	124.316
8	BARRA DO PIRAÍ-RJ	6,80	9,80	3,00	96.568
9	BOM JESUS DO ITABAPOANA-RJ	7,50	9,60	2,10	35.896
10	JAPERI-RJ	0,20	9,20	9,00	99.141
11	QUATIS-RJ	5,30	9,10	3,80	13.415
12	CASIMIRO DE ABREU-RJ	7,10	9,00	1,90	39.414
13	VOLTA REDONDA-RJ	6,90	8,90	2,00	262.259
14	CANTAGALO-RJ	6,70	8,80	2,10	19.792
15	ESTADO-RJ	5,90	8,70	2,80	15.989.929
16	BELFORD ROXO-RJ	8,30	8,50	0,20	479.386
	RIO CLARO-RJ	3,10	8,50	5,40	17.768
18	QUEIMADOS-RJ	8,50	8,30	-0,20	142.709
19	RIO DE JANEIRO-RJ	8,50	8,20	-0,30	6.453.682
	SÃO GONÇALO-RJ	7,40	8,20	0,80	1.031.903
21	SANTO ANTÔNIO DE PÁDUA-RJ	6,10	8,00	1,90	41.108
22	BARRA MANSÁ-RJ	5,20	7,90	2,70	179.697
23	CACHOEIRAS DE MACACU-RJ	6,40	7,80	1,40	55.967
	PIRAÍ-RJ	8,50	7,80	-0,70	27.579
	SILVA JARDIM-RJ	8,40	7,80	-0,60	21.336
26	PARATY-RJ	7,90	7,70	-0,20	39.965
	SÃO JOSÉ DE UBÁ-RJ	5,20	7,70	2,50	7.175
28	CARAPEBUS-RJ	3,70	7,50	3,80	14.713
	MANGARATIBA-RJ	8,60	7,50	-1,10	40.008
	PETRÓPOLIS-RJ	2,70	7,50	4,80	298.017
31	ENGENHEIRO PAULO DE FRO... R	7,40	7,00	-0,40	13.566
32	ITAGUAÍ-RJ	7,50	6,90	-0,60	117.374
	SÃO JOÃO DE MERITI-RJ	4,80	6,90	2,10	460.711
34	ARARUAMA-RJ	3,70	6,80	3,10	120.948
	CAMPOS DOS GOYTACAZES-RJ	7,40	6,80	-0,60	480.648
	ITAPERUNA-RJ	6,00	6,80	0,80	98.521
37	BOM JARDIM-RJ	6,30	6,50	0,20	26.126
	SÃO PEDRO DA ALDEIA-RJ	6,40	6,50	0,10	95.318
39	ANGRA DOS REIS-RJ	3,80	6,40	2,60	184.940
40	MAGÉ-RJ	0,40	6,30	5,90	233.634
	PINHEIRAL-RJ	6,30	6,30	0,00	23.691
	VALENÇA-RJ	6,80	6,30	-0,50	73.445
43	LAJE DO MURIAÉ-RJ	4,80	6,10	1,30	7.341
	ITABORAÍ-RJ	6,10	6,00	-0,10	227.168
44	ITALVA-RJ	5,90	6,00	0,10	14.489
	SÃO JOÃO DA BARRA-RJ	1,40	6,00	4,60	34.273
	COMENDADOR LEVY GASPAR... R	3,50	5,90	2,40	8.245
47	RIO BONITO-RJ	6,00	5,90	-0,10	57.284
49	MESQUITA-RJ	2,40	5,60	3,20	170.473
50	ARMAÇÃO DOS BÚZIOS-RJ	1,40	5,40	4,00	30.439
	VARRE-SAI-RJ	1,90	5,40	3,50	9.966
52	CONCEIÇÃO DE MACABU-RJ	4,00	5,30	1,30	22.006
	SEROPÉDICA-RJ	5,80	5,30	-0,50	82.090
54	NILÓPOLIS-RJ	2,20	5,10	2,90	158.299
55	CABO FRIO-RJ	3,50	5,00	1,50	204.486
56	PARAÍBA DO SUL-RJ	2,40	4,90	2,50	42.159
	SUMIDOURO-RJ	5,30	4,90	-0,40	15.099
58	ITATIAIA-RJ	1,90	4,80	2,90	29.996
	TERESÓPOLIS-RJ	5,20	4,80	-0,40	171.482
60	QUISSAMÃ-RJ	2,40	4,70	2,30	22.261
61	SANTA MARIA MADALENA-RJ	3,50	4,60	1,10	10.253
62	PATY DO ALFERES-RJ	3,60	4,40	0,80	26.758
63	NATIVIDADE-RJ	2,70	4,10	1,40	15.040
	TRÊS RIOS-RJ	5,10	4,10	-1,00	78.998
65	CORDEIRO-RJ	4,50	4,00	-0,50	20.965

RANKING DA TRANSPARÊNCIA

Posição	Município	1ª Avaliação	2ª Avaliação	Diferença	População
65	RIO DAS OSTRAS-RJ	6,60	4,00	-2,60	127.171
67	SAPUCAIA-RJ	3,40	3,90	0,50	17.608
68	TANGUÁ-RJ	3,60	3,80	0,20	32.140
69	VASSOURAS-RJ	2,10	3,60	1,50	35.275
70	GUAPIMIRIM-RJ	3,10	3,50	0,40	55.626
	SAQUAREMA-RJ	0,40	3,50	3,10	80.915
72	CARDOSO MOREIRA-RJ	3,40	3,20	-0,20	12.578
73	SÃO FIDÉLIS-RJ	0,00	3,10	3,10	37.710
74	MIRACEMA-RJ	6,40	3,00	-3,40	26.724
75	IGUABA GRANDE-RJ	2,40	2,80	0,40	25.354
76	PORCIÚNCULA-RJ	3,90	1,90	-2,00	18.293
	PARACAMBI-RJ	0,00	1,70	1,70	49.120
77	SÃO SEBASTIÃO DO ALTO-RJ	4,40	1,70	-2,70	9.033
79	SÃO JOSÉ DO VALE DO RIO P...	0,40	1,50	1,10	20.812
80	CAMBUCI-RJ	3,10	1,40	-1,70	14.849
	AREAL-RJ	0,60	0,80	0,20	11.879
81	MENDES-RJ	0,80	0,80	0,00	18.086
83	DUAS BARRAS-RJ	0,20	0,70	0,50	11.096
	MIGUEL PEREIRA-RJ	1,10	0,60	-0,50	24.829
84	PORTO REAL-RJ	0,60	0,60	0,00	17.970
	TRAJANO DE MORAES-RJ	0,60	0,60	0,00	10.348
87	ITAOCARA-RJ	3,70	0,50	-3,20	22.824
	ARRAIAL DO CABO-RJ	2,60	0,40	-2,20	28.866
88	MACUCO-RJ	3,40	0,40	-3,00	5.380
	APERIBÉ-RJ	1,40	0,20	-1,20	10.882
90	SÃO FRANCISCO DE ITABAPO...	0,20	0,20	0,00	41.343
	CARMO-RJ	0,70	0,00	-0,70	18.074
92	RIO DAS FLORES-RJ	0,00	0,00	0,00	8.838