

Visão Nacional

Índice Nacional 1ª Avaliação: 3,92

Índice Nacional 2ª Avaliação: 5,21

Índice de Transparência - Governo Estados

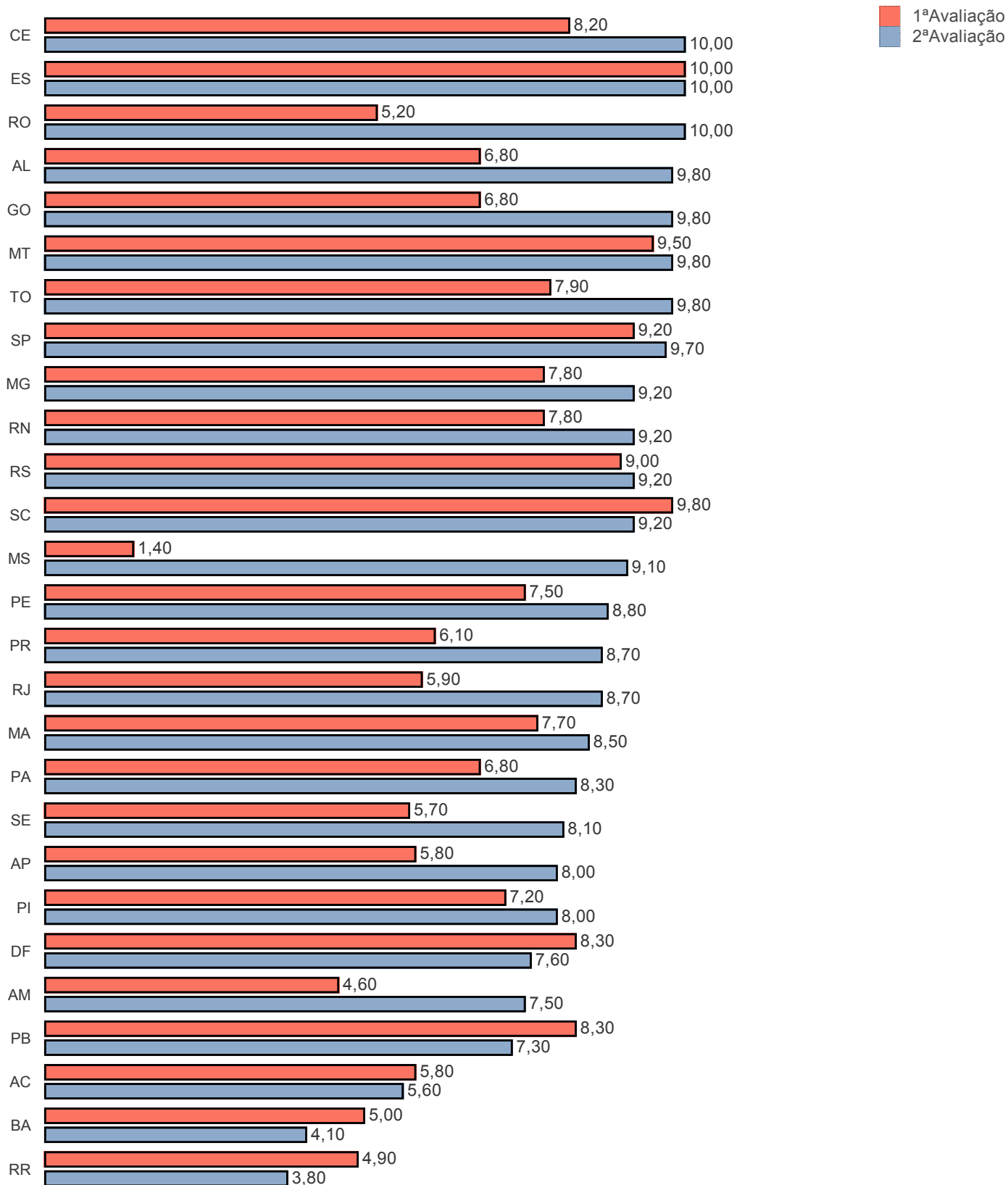

Visão Nacional

Índice Nacional 1ª Avaliação: 3,92

Índice Nacional 2ª Avaliação: 5,21

Índice de Transparência - Governo das Capitais

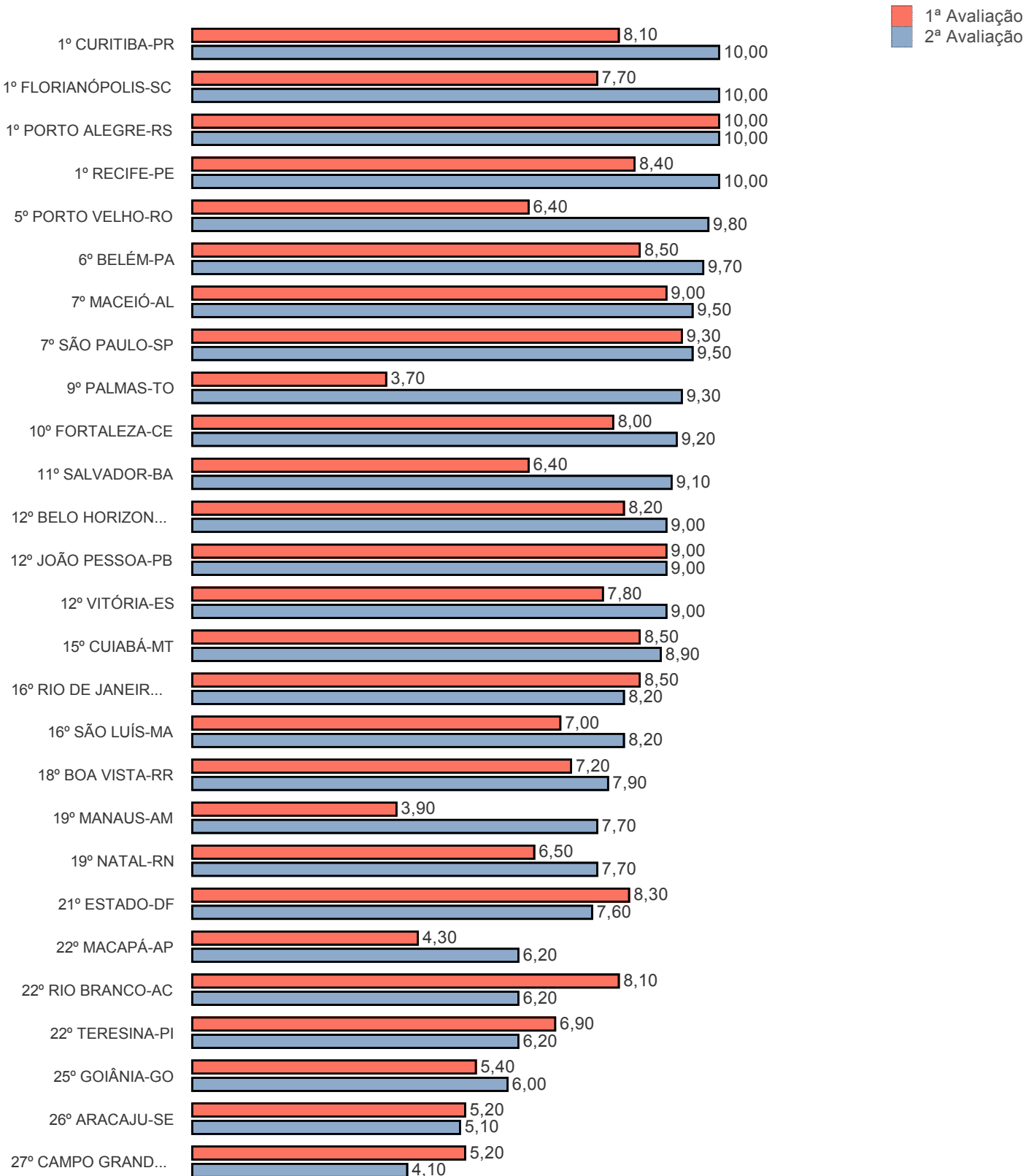

Visão Nacional

Índice Nacional 1ª Avaliação: 3,92

Índice Nacional 2ª Avaliação: 5,21

Índice de Transparência - Governo Municipal

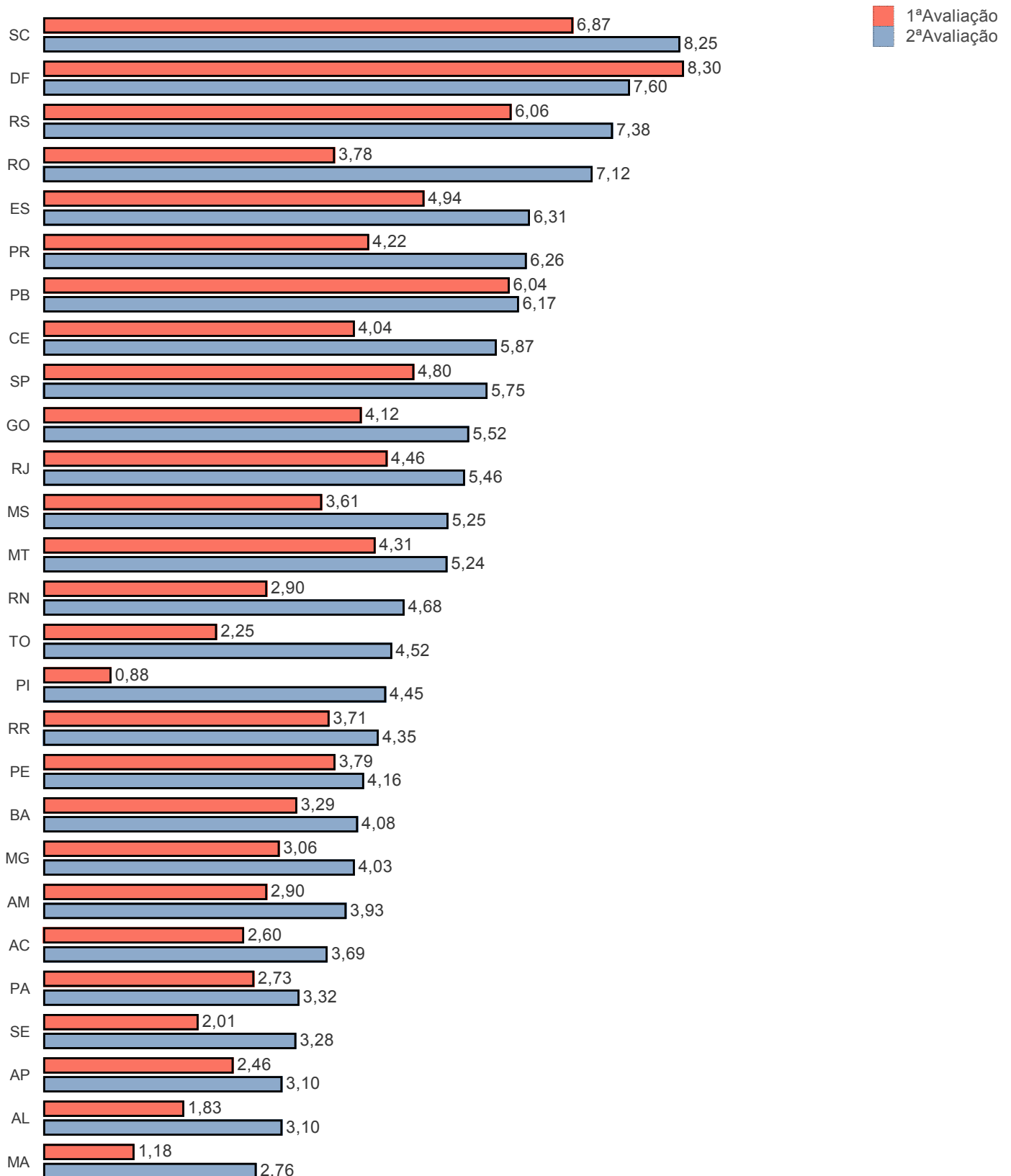

Visão Estadual RN

Índice Estadual 1ª Avaliação: 2,90

Índice Estadual 2ª Avaliação: 4,68

Municípios Avaliados: 167

20 Melhores (Estado e Municípios)

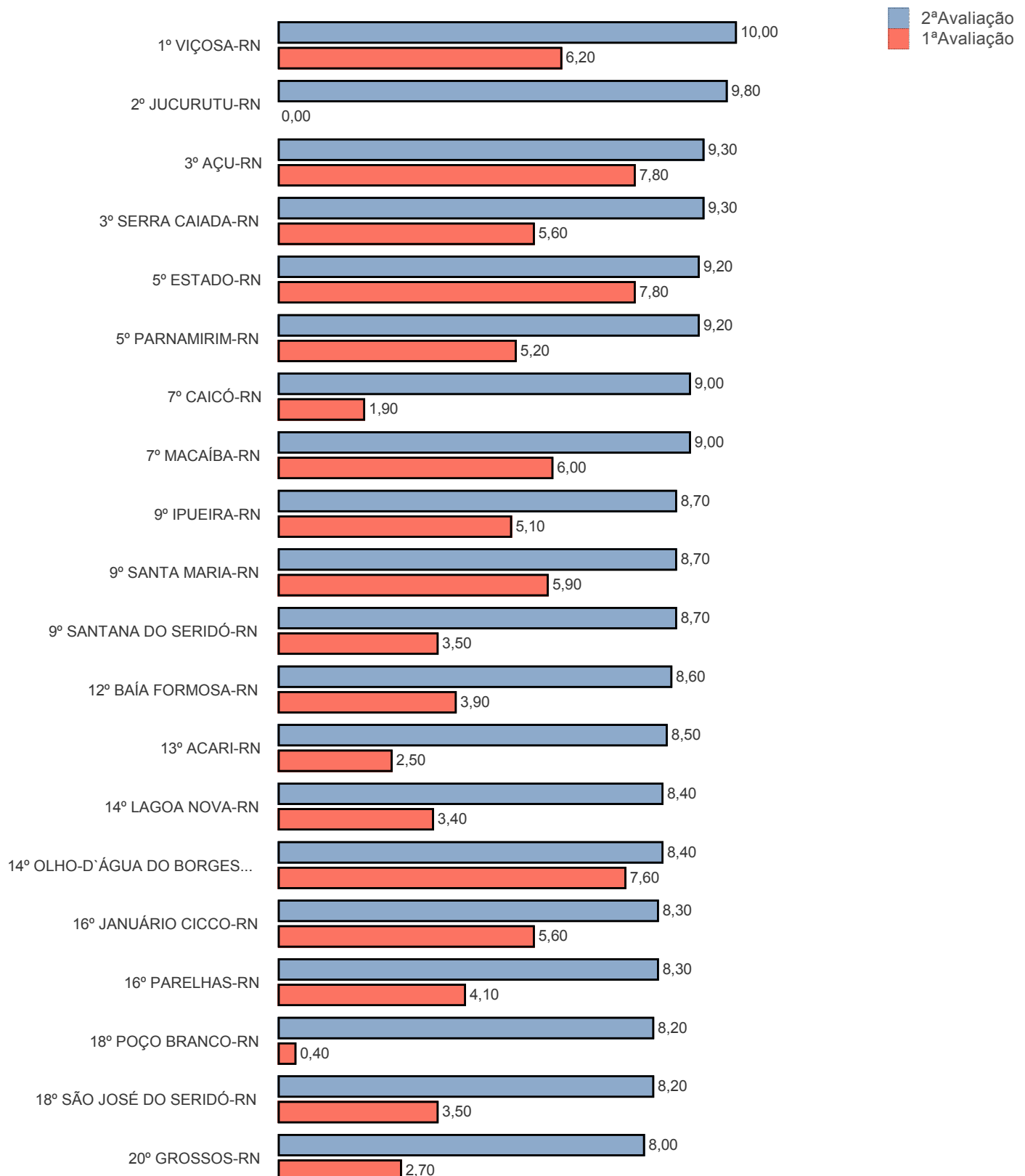

RANKING DA TRANSPARÊNCIA

Visão Estadual RN

Índice Estadual 1ª Avaliação: 2,90

Índice Estadual 2ª Avaliação: 4,68

Municípios Avaliados: 167

Distribuição de Nota 1ª Avaliação

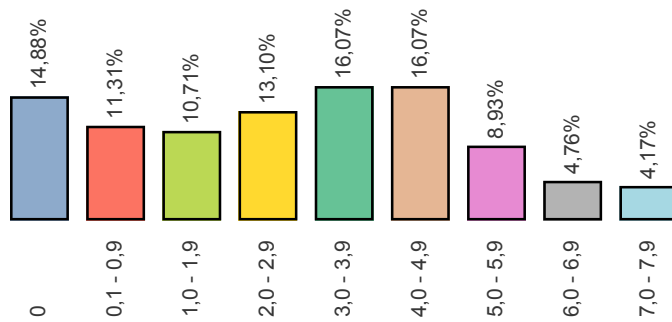

Distribuição de Nota 2ª Avaliação

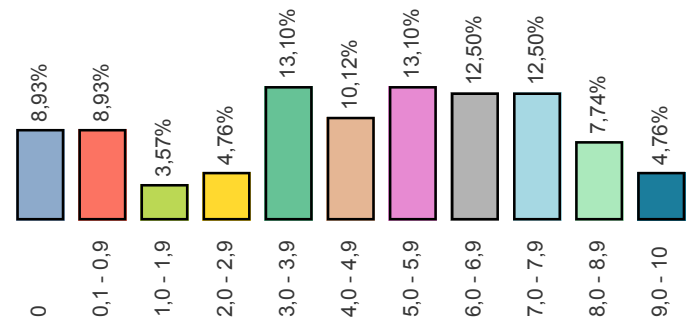

Métrica	1ª Avaliação	2ª Avaliação	Diferença
Q1 1. O ente possui informações sobre Transparência na internet?	140	140	0
Q2 2. O site contém ferramenta de pesquisa de conteúdo que permita o acesso à informação?	116	116	0
Q3 3. Há informações sobre a receita nos últimos 6 meses, incluindo natureza, valor de previsão e valor arrecadado?	113	113	0
Q4 4. As despesas apresentam dados dos últimos 6 meses contendo:	0	0	0
Q4 4 a. Valor do empenho	111	111	0
Q4 4 b. Valor da liquidação	111	111	0
Q4 4 c. Favorecido	111	111	0
Q4 4 d. Valor do pagamento	110	110	0
Q5 5. O site apresenta dados nos últimos 6 meses contendo:	0	0	0
Q5 5 a. Íntegra dos editais de licitação	55	55	0
Q5 5 b. Resultado dos editais de licitação (vencedor é suficiente)	81	81	0
Q5 5 c. Contratos na íntegra	20	20	0
Q6 6. O ente divulga as seguintes informações concernentes a procedimentos licitatórios com dados dos últimos 6 meses?	0	0	0
Q6 6 a. Modalidade	104	104	0
Q6 6 b. Data	104	104	0
Q6 6 c. Valor	102	102	0
Q6 6 d. Número/Ano de edital	103	103	0
Q6 6 e. Objeto	104	104	0
Q7 7. O site apresenta:	0	0	0
Q7 7 a. A prestação de contas (Relatório de Gestão) do ano anterior	32	32	0
Q7 7 b. Relatório Resumido da Execução Orçamentária (RRO) dos últimos 6 meses	45	45	0
Q7 7 c. Relatório de Gestão Fiscal (RGF) dos últimos 6 meses	40	40	0
Q7 7 d. Relatório estatístico contendo a quantidade de pedidos de informação recebidos, atendidos e indeferidos, bem como informações genéricas sobre os solicitantes	36	36	0
Q8 8. O site possibilita a gravação de relatórios em diversos formatos eletrônicos, abertos não proprietários, tais como planilhas e texto (CSV), de modo a facilitar a análise das informações?	92	92	0
Q9 9. Possibilidade de entrega de um pedido de acesso de forma presencial:	0	0	0
Q9 9 a. Existe indicação precisa no site de funcionamento de um SIC físico	64	64	0
Q9 9 b. Há indicação do órgão	48	49	1
Q9 9 c. Há indicação de endereço	57	57	0
Q9 9 d. Há indicação de telefone	51	51	0
Q9 9 e. Há indicação dos horários de funcionamento	35	35	0
Q10 10. Há possibilidade de envio de pedidos de informação de forma eletrônica (E-SIC)?	92	92	0
Q11 11. Apresenta possibilidade de acompanhamento posterior da solicitação?	62	62	0
Q12 12. A solicitação por meio do e-SIC é feita de forma fácil e simples sem a exigência de pelo menos um dos seguintes itens de identificação do requerente que dificultem ou impossibilitem o acesso à informação, tais como: envio de documentos, assinatura reconhecida, declaração de responsabilidade, maioridade?	93	93	0
Q13 13. No site está disponibilizado o registro das competências e estrutura organizacional do ente?	47	48	1
Q14 14. O Portal disponibiliza endereços e telefones das respectivas unidades e horários de atendimento ao público?	56	57	1
Q15 15. Há divulgação de remuneração individualizada por nome do agente público?	63	63	0
Q16 16. Há divulgação de diárias e passagens por nome de favorecido e constando, data, destino, cargo e motivo de viagem?	43	43	0

RANKING DA TRANSPARÊNCIA

Posição	Município	1ª Avaliação	2ª Avaliação	Diferença	População
1	VIÇOSA-RN	6,20	10,00	3,80	1.705
2	JUCURUTU-RN	0,00	9,80	9,80	18.409
3	AÇU-RN	7,80	9,30	1,50	56.829
	SERRA CAIADA-RN	5,60	9,30	3,70	9.666
5	ESTADO-RN	7,80	9,20	1,40	3.168.027
	PARNAMIRIM-RN	5,20	9,20	4,00	235.983
7	CAICÓ-RN	1,90	9,00	7,10	66.759
	MACAÍBA-RN	6,00	9,00	3,00	76.801
9	IPUEIRA-RN	5,10	8,70	3,60	2.206
	SANTA MARIA-RN	5,90	8,70	2,80	5.259
12	SANTANA DO SERIDÓ-RN	3,50	8,70	5,20	2.661
	BAÍA FORMOSA-RN	3,90	8,60	4,70	9.116
13	ACARI-RN	2,50	8,50	6,00	11.349
14	LAGOA NOVA-RN	3,40	8,40	5,00	15.110
	OLHO-D'ÁGUA DO BORGES-RN	7,60	8,40	0,80	4.380
16	JANUÁRIO CICCO-RN	5,60	8,30	2,70	9.767
	PARELHAS-RN	4,10	8,30	4,20	21.387
18	POÇO BRANCO-RN	0,40	8,20	7,80	14.994
	SÃO JOSÉ DO SERIDÓ-RN	3,50	8,20	4,70	4.528
20	GROSSOS-RN	2,70	8,00	5,30	10.099
	SANTA CRUZ-RN	4,90	8,00	3,10	38.538
22	FRANCISCO DANTAS-RN	5,00	7,90	2,90	2.919
23	JARDIM DO SERIDÓ-RN	4,10	7,80	3,70	12.540
	SÃO VICENTE-RN	4,10	7,80	3,70	6.364
25	LAJES-RN	6,50	7,70	1,20	11.065
	NATAL-RN	6,50	7,70	1,20	862.044
	SÃO GONÇALO DO AMARANT... SENADOR GEORGINO AVELI...	4,40	7,70	3,30	96.759
	TAIPU-RN	3,60	7,70	4,10	4.269
	ITAJÁ-RN	4,60	7,70	3,10	12.334
30	LAGOA DE PEDRAS-RN	6,60	7,60	1,00	7.397
	MAJOR SALES-RN	3,80	7,60	3,80	7.425
32	PASSA E FICA-RN	5,40	7,50	2,10	3.856
	RIACHO DA CRUZ-RN	0,00	7,50	7,50	12.424
34	SANTANA DO MATOS-RN	6,50	7,40	0,90	3.442
	SÃO MIGUEL-RN	6,90	7,40	0,50	13.768
36	SÃO MIGUEL-RN	3,40	7,30	3,90	23.100
	VERA CRUZ-RN	3,30	7,30	4,00	11.832
38	BODÓ-RN	3,40	7,20	3,80	2.385
	JAPI-RN	4,60	7,20	2,60	5.427
41	VÁRZEA-RN	0,00	7,20	7,20	5.490
	SÃO JOÃO DO SABUGI-RN	3,00	7,10	4,10	6.196
42	SERRA DO MEL-RN	0,20	7,00	6,80	11.336
	ENCANTO-RN	7,10	6,90	-0,20	5.554
43	TIBAU DO SUL-RN	2,90	6,90	4,00	13.017
	MOSSORÓ-RN	4,10	6,80	2,70	284.288
45	RUY BARBOSA-RN	2,90	6,80	3,90	3.683
	SERRA NEGRA DO NORTE-RN	2,70	6,80	4,10	8.106
49	TIMBAÚBA DOS BATISTAS-RN	1,40	6,80	5,40	2.408
	CAMPO REDONDO-RN	3,30	6,70	3,40	10.974
51	PAU DOS FERROS-RN	5,60	6,70	1,10	29.696
	ALTO DO RODRIGUES-RN	7,20	6,50	-0,70	13.680
53	ANGICOS-RN	2,00	6,50	4,50	11.906
	JARDIM DE PIRANHAS-RN	0,00	6,40	6,40	14.476
56	LUÍS GOMES-RN	0,20	6,40	6,20	10.086
	SEVERIANO MELO-RN	3,20	6,40	3,20	4.278
58	ARÊS-RN	3,90	6,30	2,40	13.905
	GOVERNADOR DIX-SEPT ROS... BENTO FERNANDES-RN	4,80	6,30	1,50	12.992
62	SÃO FERNANDO-RN	4,30	6,20	1,90	5.422
	SERRINHA-RN	2,30	6,20	3,90	3.572
64	SERRINHA-RN	4,10	6,20	2,10	6.568
	SERRINHA DOS PINTOS-RN	4,50	6,20	1,70	4.775
62	CORONEL JOÃO PESSOA-RN	4,40	6,10	1,70	4.955
	IPANGUAÇU-RN	7,90	6,10	-1,80	14.983
64	BARCELONA-RN	0,00	5,90	5,90	4.067
	FLORÂNIA-RN	4,30	5,90	1,60	9.250

RANKING DA TRANSPARÊNCIA

Posição	Município	1ª Avaliação	2ª Avaliação	Diferença	População
66	ALEXANDRIA-RN	2,50	5,80	3,30	13.864
	APODI-RN	2,00	5,80	3,80	36.120
	CARNAÚBA DOS DANTAS-RN	3,40	5,80	2,40	7.972
	EQUADOR-RN	4,70	5,70	1,00	6.070
69	ITAU-RN	1,50	5,70	4,20	5.850
	SÃO RAFAEL-RN	5,40	5,70	0,30	8.349
72	NOVA CRUZ-RN	5,60	5,60	0,00	37.239
73	CRUZETA-RN	2,70	5,50	2,80	8.173
	CURRAIS NOVOS-RN	0,00	5,50	5,50	44.710
75	CERRO CORÁ-RN	6,40	5,40	-1,00	11.305
	BARAÚNA-RN	7,20	5,30	-1,90	26.799
76	ESPÍRITO SANTO-RN	5,00	5,30	0,30	10.739
	PORTALEGRE-RN	1,70	5,30	3,60	7.760
	SENADOR ELÓI DE SOUZA-RN	4,30	5,30	1,00	6.034
	CORONEL EZEQUIEL-RN	2,00	5,10	3,10	5.583
80	EXTREMOZ-RN	3,40	5,10	1,70	27.107
	MARTINS-RN	5,30	5,10	-0,20	8.661
	SÃO BENTO DO TRAIRÍ-RN	2,90	5,10	2,20	4.262
84	JARDIM DE ANGICOS-RN	4,50	5,00	0,50	2.673
	TABOLEIRO GRANDE-RN	3,50	5,00	1,50	2.494
86	MACAU-RN	3,00	4,80	1,80	31.037
	GOIANINHA-RN	3,90	4,70	0,80	24.889
87	PEDRO VELHO-RN	3,10	4,70	1,60	14.787
	RODOLFO FERNANDES-RN	4,00	4,70	0,70	4.548
	SÃO TOMÉ-RN	2,90	4,70	1,80	11.196
	BOM JESUS-RN	1,80	4,60	2,80	10.040
91	CAMPO GRANDE-RN	4,90	4,60	-0,30	9.688
	CEARÁ-MIRIM-RN	4,40	4,60	0,20	72.374
	LAJES PINTADAS-RN	5,40	4,60	-0,80	4.794
95	DOUTOR SEVERIANO-RN	1,50	4,40	2,90	7.181
	PEDRO AVELINO-RN	0,00	4,40	4,40	7.122
97	UMARIZAL-RN	2,10	4,30	2,20	10.864
98	MARCELINO VIEIRA-RN	4,20	4,20	0,00	8.502
	SÃO BENTO DO NORTE-RN	1,70	4,20	2,50	2.935
	JUNDIÁ-RN	3,30	4,10	0,80	3.821
100	SÃO MIGUEL DO GOSTOSO-RN	0,40	4,10	3,70	9.333
	TENENTE LAURENTINO CRUZ...	1,00	4,10	3,10	5.677
	CANGUARETAMA-RN	0,00	3,90	3,90	33.289
	JANDÁIRA-RN	3,20	3,90	0,70	6.875
103	MONTANHAS-RN	2,90	3,90	1,00	11.608
	OURO BRANCO-RN	4,90	3,90	-1,00	4.866
	PARAZINHO-RN	4,10	3,90	-0,20	5.127
	PORTO DO MANGUE-RN	0,20	3,90	3,70	5.788
	SANTO ANTÔNIO-RN	2,90	3,90	1,00	23.681
110	BREJINHO-RN	0,00	3,70	3,70	12.399
	PASSAGEM-RN	4,60	3,70	-0,90	3.057
	PENDÊNCIAS-RN	0,00	3,60	3,60	14.579
112	TANGARÁ-RN	3,60	3,60	0,00	15.354
	UPANEMA-RN	1,00	3,60	2,60	12.853
115	LUCRÉCIA-RN	2,90	3,50	0,60	3.897
	RIACHUELO-RN	2,90	3,50	0,60	7.753
117	SÃO JOSÉ DO CAMPESTRE-RN	0,00	3,40	3,40	12.896
	SERRA DE SÃO BENTO-RN	0,20	3,40	3,20	5.890
119	TOUROS-RN	3,30	3,30	0,00	33.228
	LAGOA DE VELHOS-RN	2,90	3,10	0,20	2.762
120	PILÕES-RN	3,30	3,10	-0,20	3.723
	PUREZA-RN	3,20	3,10	-0,10	9.208
	SÃO PAULO DO POTENGI-RN	3,50	3,10	-0,40	17.066
124	FRUTUOSO GOMES-RN	1,70	3,00	1,30	4.254
	ANTÔNIO MARTINS-RN	0,50	2,90	2,40	7.188
125	LAGOA D`ANTA-RN	0,00	2,90	2,90	6.640
	VILA FLOR-RN	0,40	2,90	2,50	3.086
128	PARANÁ-RN	3,90	2,60	-1,30	4.194
129	GUAMARÉ-RN	1,90	2,40	0,50	14.282
	SÃO PEDRO-RN	4,50	2,40	-2,10	6.255
131	JAÇANÃ-RN	0,20	2,20	2,00	8.702
132	TENENTE ANANIAS-RN	5,30	2,10	-3,20	10.558
133	JANDUÍ-RN	0,20	1,90	1,70	5.436

RANKING DA TRANSPARÊNCIA

Posição	Município	1ª Avaliação	2ª Avaliação	Diferença	População
134	PARAÚ-RN	0,20	1,70	1,50	3.907
	PATU-RN	1,30	1,70	0,40	12.635
136	VENHA-VER-RN	5,10	1,50	-3,60	4.086
137	JOÃO CÂMARA-RN	1,20	1,40	0,20	34.324
138	NÍSIA FLORESTA-RN	0,40	1,20	0,80	26.208
139	MAXARANGUAPE-RN	0,00	0,90	0,90	11.628
	RAFAEL GODEIRO-RN	0,00	0,90	0,90	3.202
141	IELMO MARINHO-RN	0,60	0,60	0,00	13.237
142	ÁGUA NOVA-RN	1,40	0,40	-1,00	3.183
	SÃO FRANCISCO DO OESTE-RN	0,00	0,40	0,40	4.138
	SÃO JOSÉ DE MIPIBU-RN	1,40	0,40	-1,00	42.773
	SÍTIO NOVO-RN	0,60	0,40	-0,20	5.384
146	ALMINO AFONSO-RN	0,40	0,20	-0,20	4.922
	AREIA BRANCA-RN	0,40	0,20	-0,20	27.115
	CARNAUBAIS-RN	1,50	0,20	-1,30	10.628
	FERNANDO PEDROZA-RN	0,20	0,20	0,00	3.019
	RIACHO DE SANTANA-RN	1,40	0,20	-1,20	4.279
	RIO DO FOGO-RN	0,00	0,20	0,20	10.684
	TIBAU-RN	0,40	0,20	-0,20	3.978
	TRIUNFO POTIGUAR-RN	0,00	0,20	0,20	3.386
154	AFONSO BEZERRA-RN	0,00	0,00	0,00	11.197
	CAIÇARA DO NORTE-RN	0,00	0,00	0,00	6.568
	CAIÇARA DO RIO DO VENTO-RN	0,00	0,00	0,00	3.570
	CARAÚBAS-RN	0,00	0,00	0,00	21.750
	FELIPE GUERRA-RN	0,20	0,00	-0,20	5.994
	GALINHOS-RN	2,80	0,00	-2,80	2.516
	JOÃO DIAS-RN	0,00	0,00	0,00	2.689
	JOSÉ DA PENHA-RN	2,50	0,00	-2,50	6.049
	LAGOA SALGADA-RN	0,00	0,00	0,00	8.076
	MESSIAS TARGINO-RN	1,50	0,00	-1,50	4.489
	MONTE ALEGRE-RN	4,60	0,00	-4,60	21.996
	MONTE DAS GAMELEIRAS-RN	4,40	0,00	-4,40	2.240
	PEDRA GRANDE-RN	2,90	0,00	-2,90	3.467
	PEDRA PRETA-RN	0,00	0,00	0,00	2.587
	RAFAEL FERNANDES-RN	0,00	0,00	0,00	5.001