

## Visão Nacional

Índice Nacional 1ª Avaliação: 3,92

Índice Nacional 2ª Avaliação: 5,21

1ª Avaliação

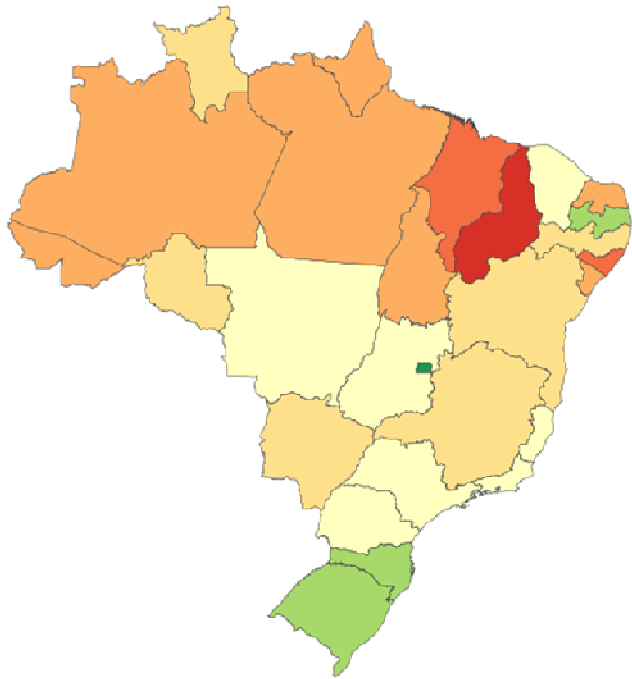

2ª Avaliação

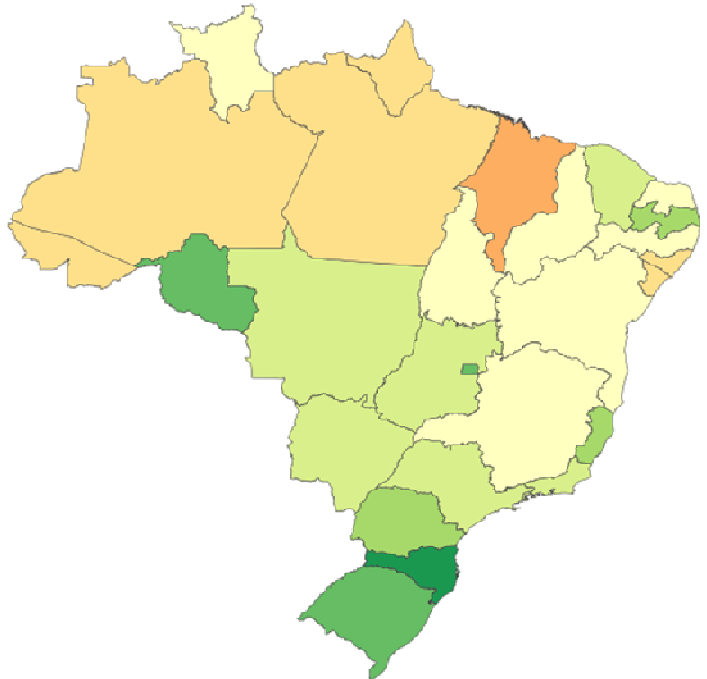

## Visão Nacional

Índice Nacional 1ª Avaliação: 3,92

Índice Nacional 2ª Avaliação: 5,21

### Índice de Transparência - Governo Estados

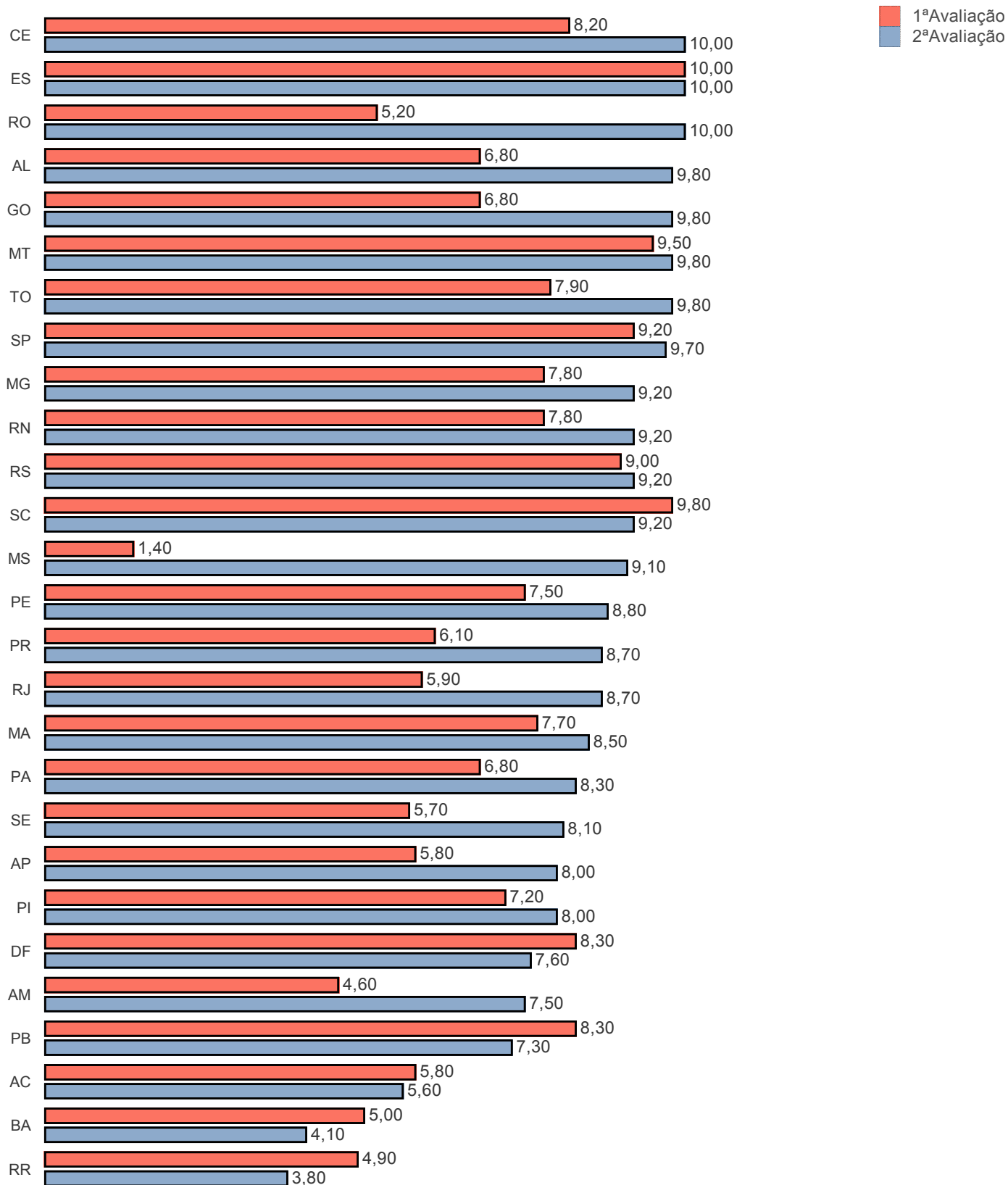

## Visão Nacional

Índice Nacional 1ª Avaliação: 3,92

Índice Nacional 2ª Avaliação: 5,21

### Índice de Transparência - Governo das Capitais

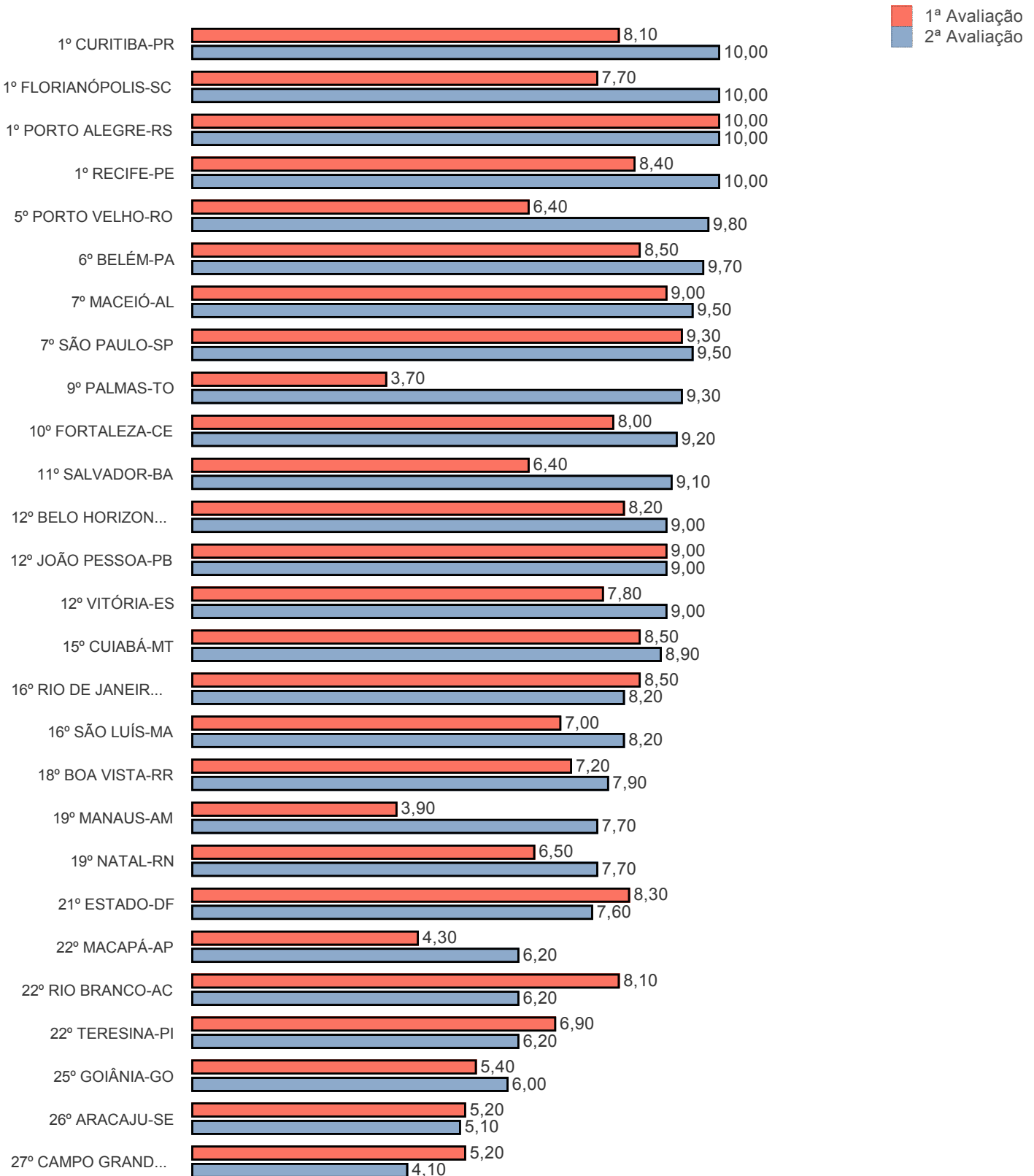

## Visão Nacional

Índice Nacional 1ª Avaliação: 3,92

Índice Nacional 2ª Avaliação: 5,21

### Índice de Transparência - Governo Municipal

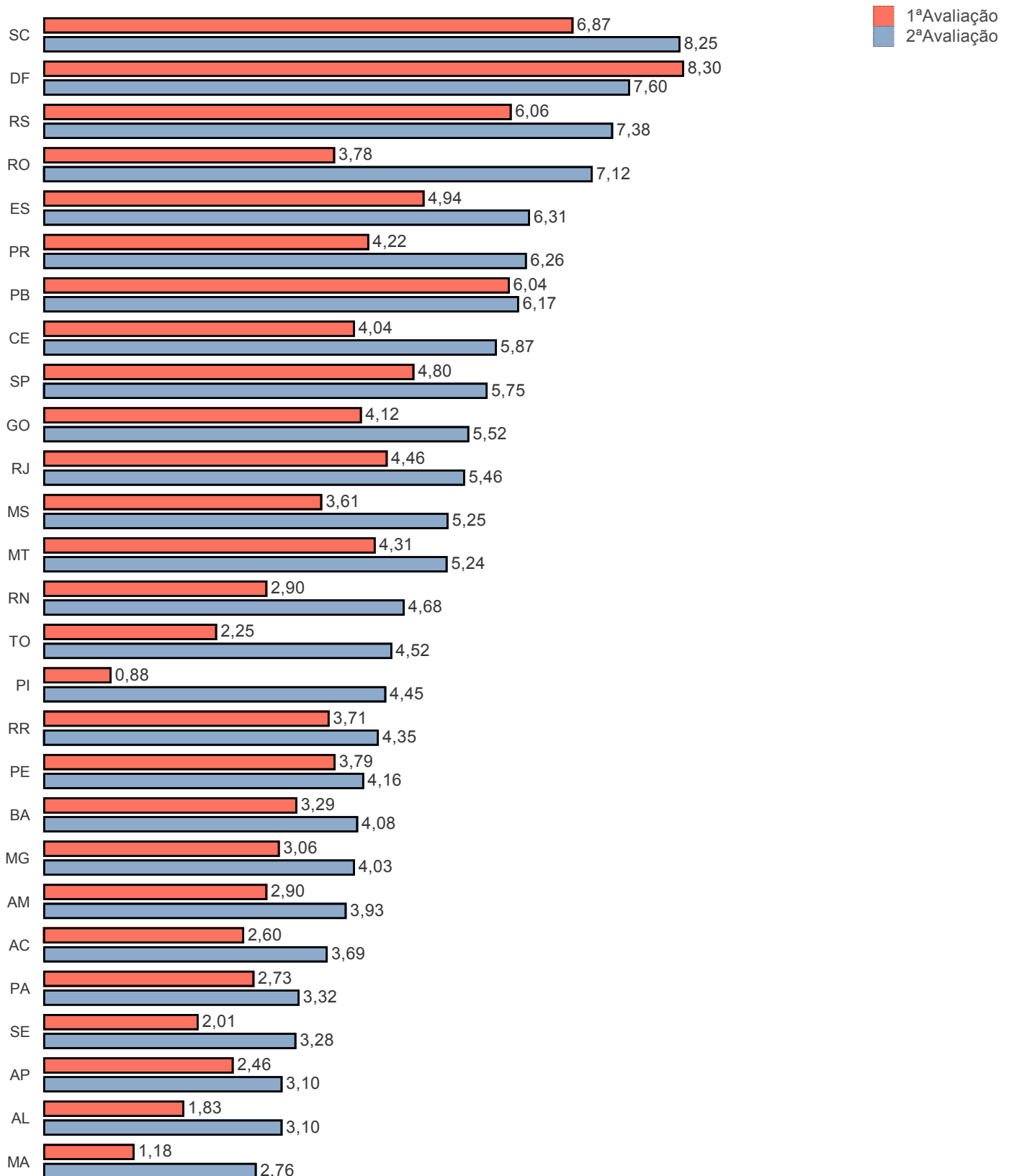

## Visão Estadual RO

Índice Estadual 1ª Avaliação: 3,78

Índice Estadual 2ª Avaliação: 7,12

Municípios Avaliados: 52

### 20 Melhores (Estado e Municípios)

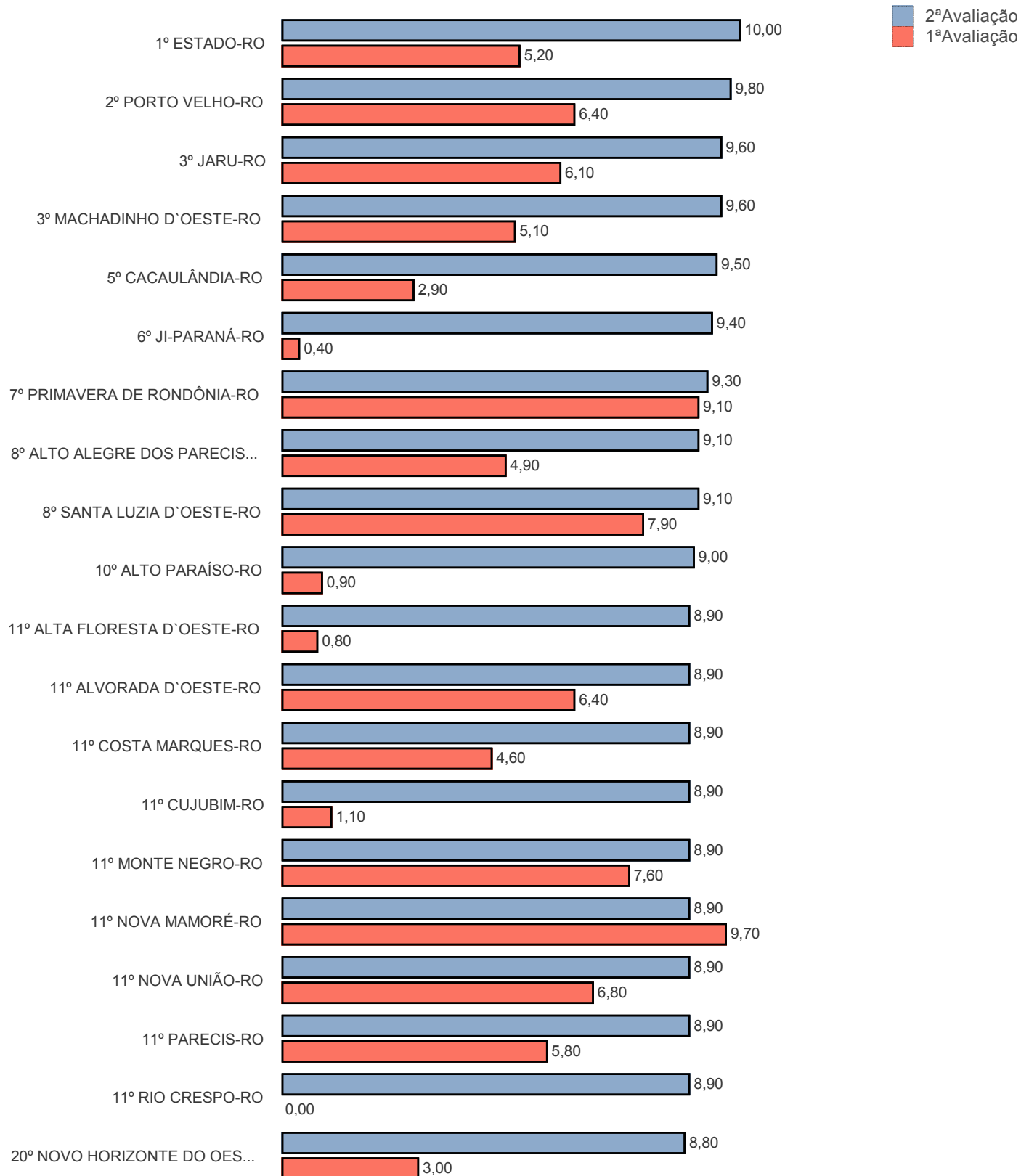

# RANKING DA TRANSPARÊNCIA

## Visão Estadual RO

Índice Estadual 1ª Avaliação: 3,78

Índice Estadual 2ª Avaliação: 7,12

Municípios Avaliados: 52

Distribuição de Nota 1ª Avaliação

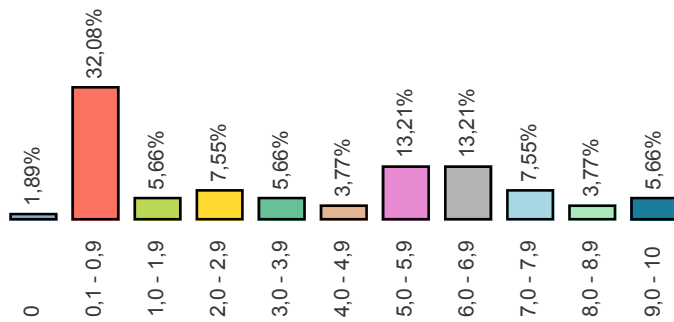

Distribuição de Nota 2ª Avaliação

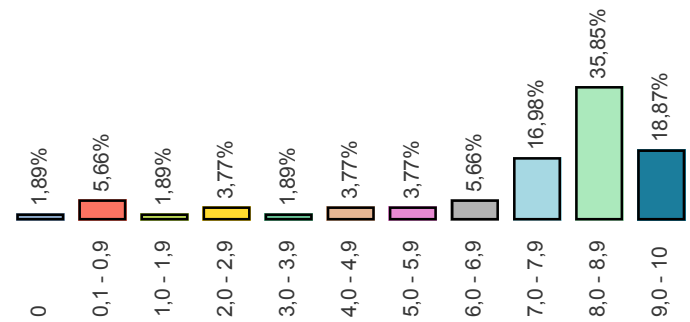

Métrica	1ª Avaliação	2ª Avaliação	Diferença
Q1 1. O ente possui informações sobre Transparência na internet?	49	49	0
Q2 2. O site contém ferramenta de pesquisa de conteúdo que permita o acesso à informação?	51	51	0
Q3 3. Há informações sobre a receita nos últimos 6 meses, incluindo natureza, valor de previsão e valor arrecadado?	34	34	0
Q4 4. As despesas apresentam dados dos últimos 6 meses contendo:	0	0	0
Q4 4 a. Valor do empenho	43	43	0
Q4 4 b. Valor da liquidação	43	43	0
Q4 4 c. Favorecido	43	43	0
Q4 4 d. Valor do pagamento	43	43	0
Q5 5. O site apresenta dados nos últimos 6 meses contendo:	0	0	0
Q5 5 a. Íntegra dos editais de licitação	44	44	0
Q5 5 b. Resultado dos editais de licitação (vencedor é suficiente)	38	38	0
Q5 5 c. Contratos na íntegra	39	39	0
Q6 6. O ente divulga as seguintes informações concernentes a procedimentos licitatórios com dados dos últimos 6 meses?	0	0	0
Q6 6 a. Modalidade	45	45	0
Q6 6 b. Data	45	45	0
Q6 6 c. Valor	45	45	0
Q6 6 d. Número/Ano de edital	45	45	0
Q6 6 e. Objeto	45	45	0
Q7 7. O site apresenta:	0	0	0
Q7 7 a. A prestação de contas (Relatório de Gestão) do ano anterior	26	26	0
Q7 7 b. Relatório Resumido da Execução Orçamentária (RRO) dos últimos 6 meses	28	28	0
Q7 7 c. Relatório de Gestão Fiscal (RGF) dos últimos 6 meses	30	30	0
Q7 7 d. Relatório estatístico contendo a quantidade de pedidos de informação recebidos, atendidos e indeferidos, bem como informações genéricas sobre os solicitantes	12	12	0
Q8 8. O site possibilita a gravação de relatórios em diversos formatos eletrônicos, abertos não proprietários, tais como planilhas e texto (CSV), de modo a facilitar a análise das informações?	31	31	0
Q9 9. Possibilidade de entrega de um pedido de acesso de forma presencial:	0	0	0
Q9 9 a. Existe indicação precisa no site de funcionamento de um SIC físico	20	20	0
Q9 9 b. Há indicação do órgão	22	22	0
Q9 9 c. Há indicação de endereço	22	22	0
Q9 9 d. Há indicação de telefone	22	22	0
Q9 9 e. Há indicação dos horários de funcionamento	20	20	0
Q10 10. Há possibilidade de envio de pedidos de informação de forma eletrônica (E-SIC)?	42	42	0
Q11 11. Apresenta possibilidade de acompanhamento posterior da solicitação?	41	41	0
Q12 12. A solicitação por meio do e-SIC é feita de forma fácil e simples sem a exigência de pelo menos um dos seguintes itens de identificação do requerente que dificultem ou impossibilitem o acesso à informação, tais como: envio de documentos, assinatura reconhecida, declaração de responsabilidade, maioridade?	41	41	0
Q13 13. No site está disponibilizado o registro das competências e estrutura organizacional do ente?	18	18	0
Q14 14. O Portal disponibiliza endereços e telefones das respectivas unidades e horários de atendimento ao público?	19	19	0
Q15 15. Há divulgação de remuneração individualizada por nome do agente público?	43	43	0
Q16 16. Há divulgação de diárias e passagens por nome de favorecido e constando, data, destino, cargo e motivo de viagem?	41	41	0

# RANKING DA TRANSPARÊNCIA

Posição	Município	1ª Avaliação	2ª Avaliação	Diferença	População
1	ESTADO-RO	5,20	10,00	4,80	1.562.409
2	PORTO VELHO-RO	6,40	9,80	3,40	494.013
3	JARU-RO	6,10	9,60	3,50	55.669
	MACHADINHO D` OESTE-RO	5,10	9,60	4,50	36.412
5	CACAU LÂNDIA-RO	2,90	9,50	6,60	6.318
6	JI-PARANÁ-RO	0,40	9,40	9,00	129.242
7	PRIMAVERA DE RONDÔNIA-RO	9,10	9,30	0,20	3.548
8	ALTO ALEGRE DOS PARECIS-RO	4,90	9,10	4,20	13.884
	SANTA LUZIA D` OESTE-RO	7,90	9,10	1,20	8.706
10	ALTO PARAÍSO-RO	0,90	9,00	8,10	19.841
	ALTA FLORESTA D` OESTE-RO	0,80	8,90	8,10	25.652
	ALVORADA D` OESTE-RO	6,40	8,90	2,50	17.228
	COSTA MARQUES-RO	4,60	8,90	4,30	16.258
	CUJUBIM-RO	1,10	8,90	7,80	20.204
11	MONTE NEGRO-RO	7,60	8,90	1,30	15.710
	NOVA MAMORÉ-RO	9,70	8,90	-0,80	26.925
	NOVA UNIÃO-RO	6,80	8,90	2,10	7.853
	PARECIS-RO	5,80	8,90	3,10	5.589
	RIO CRESPO-RO	0,00	8,90	8,90	3.709
20	NOVO HORIZONTE DO OESTE...	3,00	8,80	5,80	10.393
	CACOAL-RO	0,60	8,60	8,00	86.556
21	GOVERNADOR JORGE TEIXEI...	9,30	8,60	-0,70	10.327
	NOVA BRASÍLÂNDIA D` OESTE...	0,40	8,60	8,20	21.511
	THEOBROMA-RO	2,60	8,60	6,00	11.345
25	MINISTRO ANDREAZZA-RO	0,40	8,40	8,00	10.860
	ROLIM DE MOURA-RO	0,80	8,40	7,60	55.807
27	CANDEIAS DO JAMARI-RO	8,10	8,30	0,20	23.573
28	MIRANTE DA SERRA-RO	5,80	8,10	2,30	12.414
	TEIXEIRÓPOLIS-RO	7,70	8,10	0,40	5.041
	BURITIS-RO	8,60	7,80	-0,80	37.207
30	SÃO FELIPE D` OESTE-RO	0,40	7,80	7,40	6.160
	SÃO MIGUEL DO GUAPORÉ-RO	0,60	7,80	7,20	23.803
33	SÃO FRANCISCO DO GUAPOR...	7,90	7,70	-0,20	18.640
	VALE DO PARAÍSO-RO	0,40	7,70	7,30	8.327
	CASTANHEIRAS-RO	0,40	7,60	7,20	3.653
35	SERINGUEIRAS-RO	0,40	7,60	7,20	12.543
	URUPÁ-RO	0,40	7,60	7,20	13.391
38	COLORADO DO OESTE-RO	6,80	7,20	0,40	19.001
39	PRESIDENTE MÉDICI-RO	0,40	6,60	6,20	22.783
40	CEREJEIRAS-RO	6,10	6,30	0,20	18.013
41	CABIXI-RO	6,70	6,10	-0,60	6.424
42	ARIQUEMES-RO	5,60	5,90	0,30	102.860
43	CORUMBIARA-RO	5,30	5,20	-0,10	8.938
44	CAMPO NOVO DE RONDÔNIA...	3,20	4,80	1,60	14.081
45	VALE DO ANARI-RO	3,70	4,30	0,60	10.682
46	PIMENTA BUENO-RO	2,20	3,30	1,10	37.230
47	ITAPUÃ DO OESTE-RO	2,10	2,40	0,30	9.831
48	GUAJARÁ-MIRIM-RO	5,40	2,00	-3,40	46.203
49	VILHENA-RO	1,10	1,00	-0,10	89.797
50	OURO PRETO DO OESTE-RO	0,40	0,70	0,30	40.010
51	ESPIGÃO D` OESTE-RO	0,60	0,60	0,00	32.047
52	PIMENTEIRAS DO OESTE-RO	1,10	0,20	-0,90	2.432
53	CHUPINGUAIA-RO	0,20	0,00	-0,20	9.887