

Visão Nacional

Índice Nacional 1ª Avaliação: 3,92

Índice Nacional 2ª Avaliação: 5,21

1ª Avaliação

2ª Avaliação

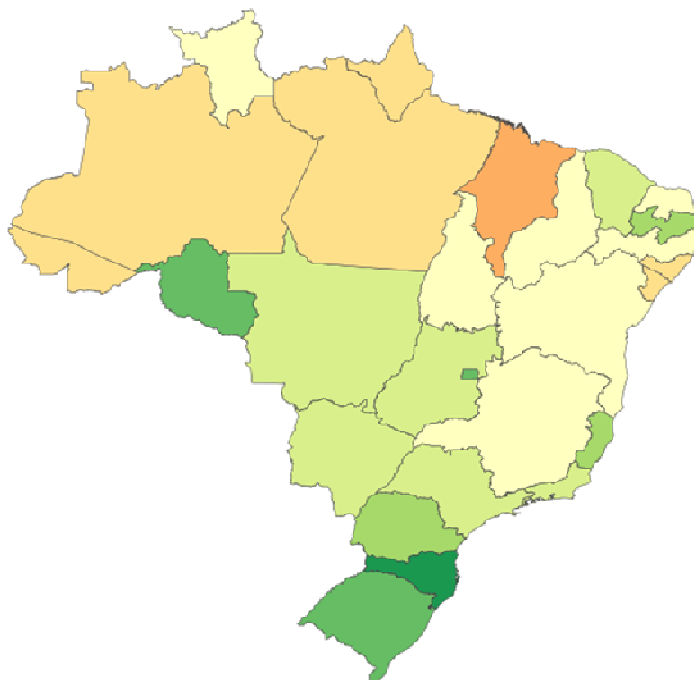
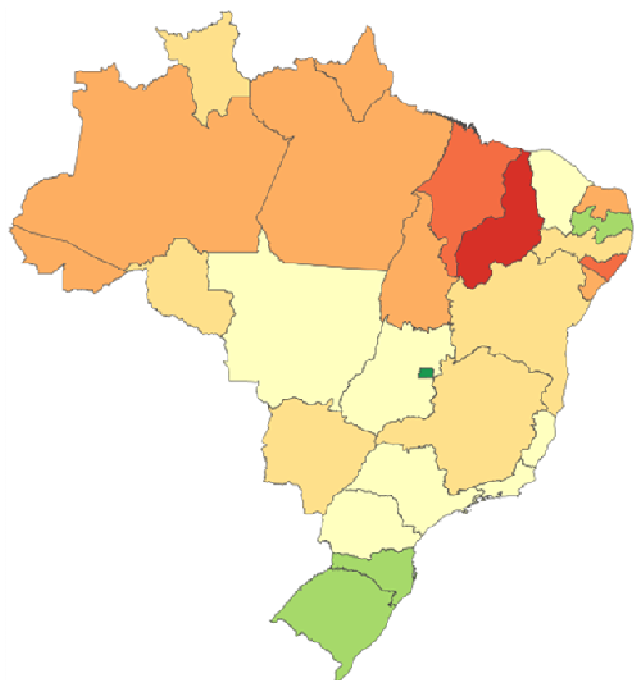

Visão Nacional

Índice Nacional 1ª Avaliação: 3,92

Índice Nacional 2ª Avaliação: 5,21

Índice de Transparência - Governo Estados

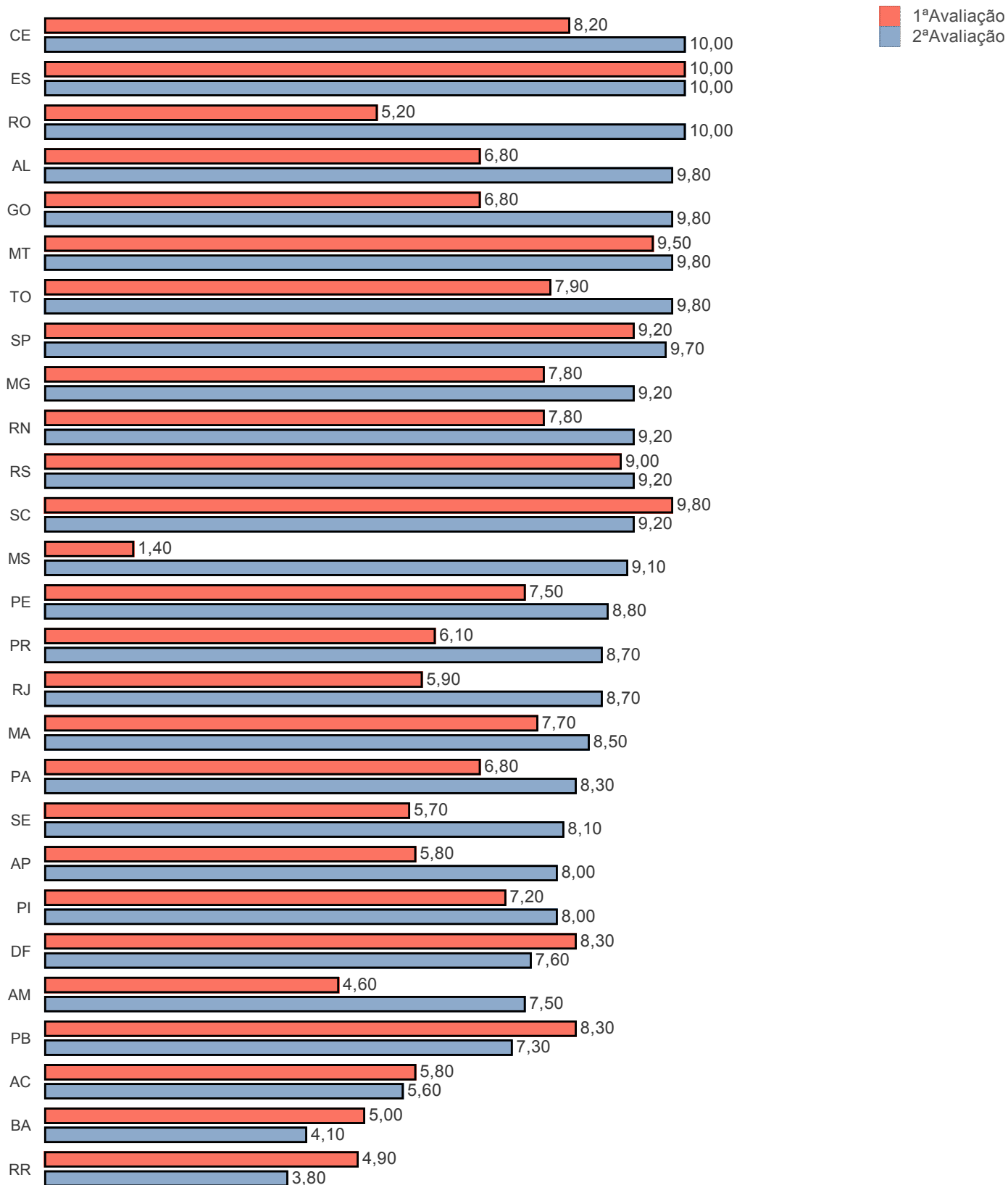

Visão Nacional

Índice Nacional 1ª Avaliação: 3,92

Índice Nacional 2ª Avaliação: 5,21

Índice de Transparência - Governo das Capitais

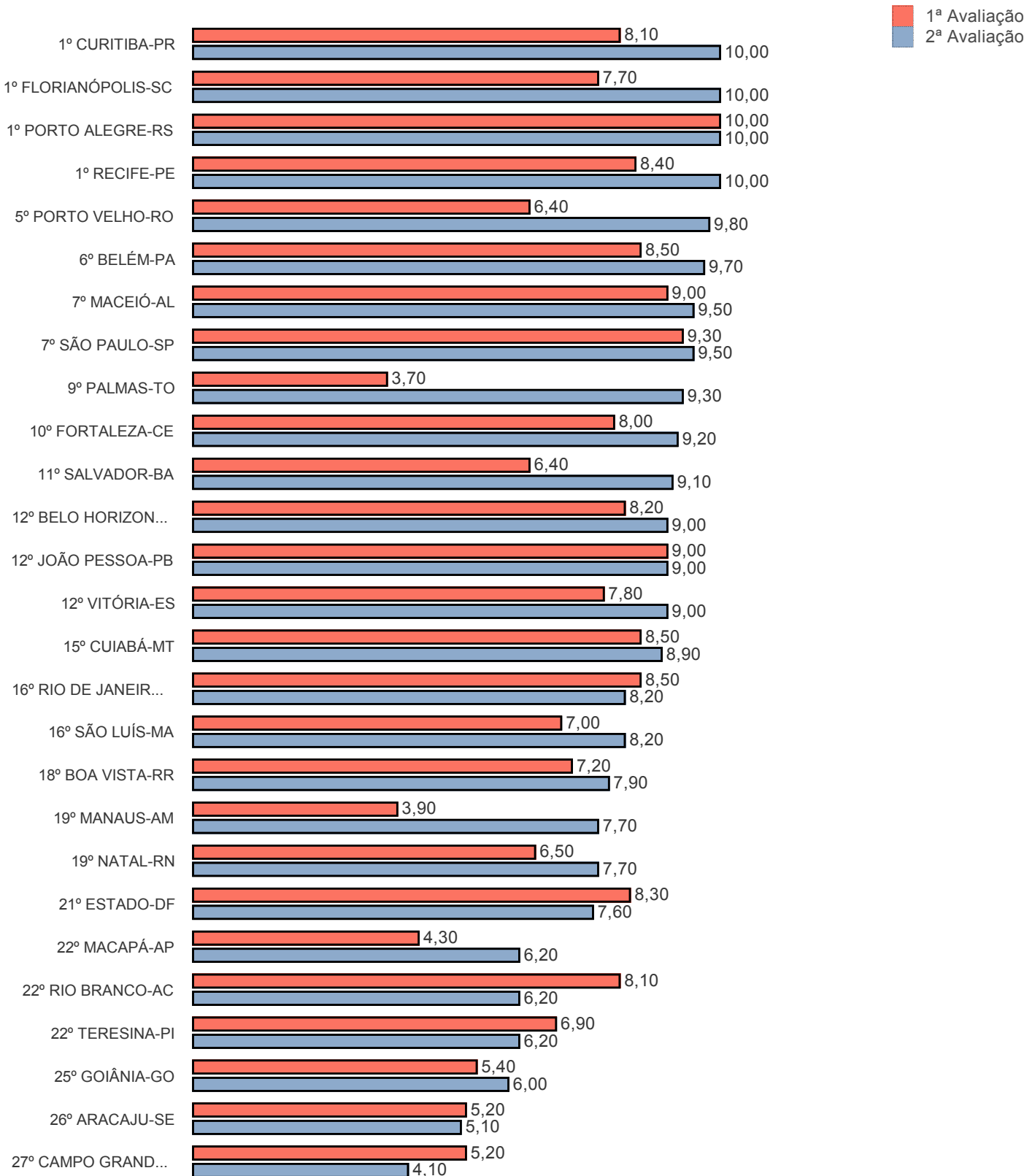

Visão Nacional

Índice Nacional 1ª Avaliação: 3,92

Índice Nacional 2ª Avaliação: 5,21

Índice de Transparência - Governo Municipal

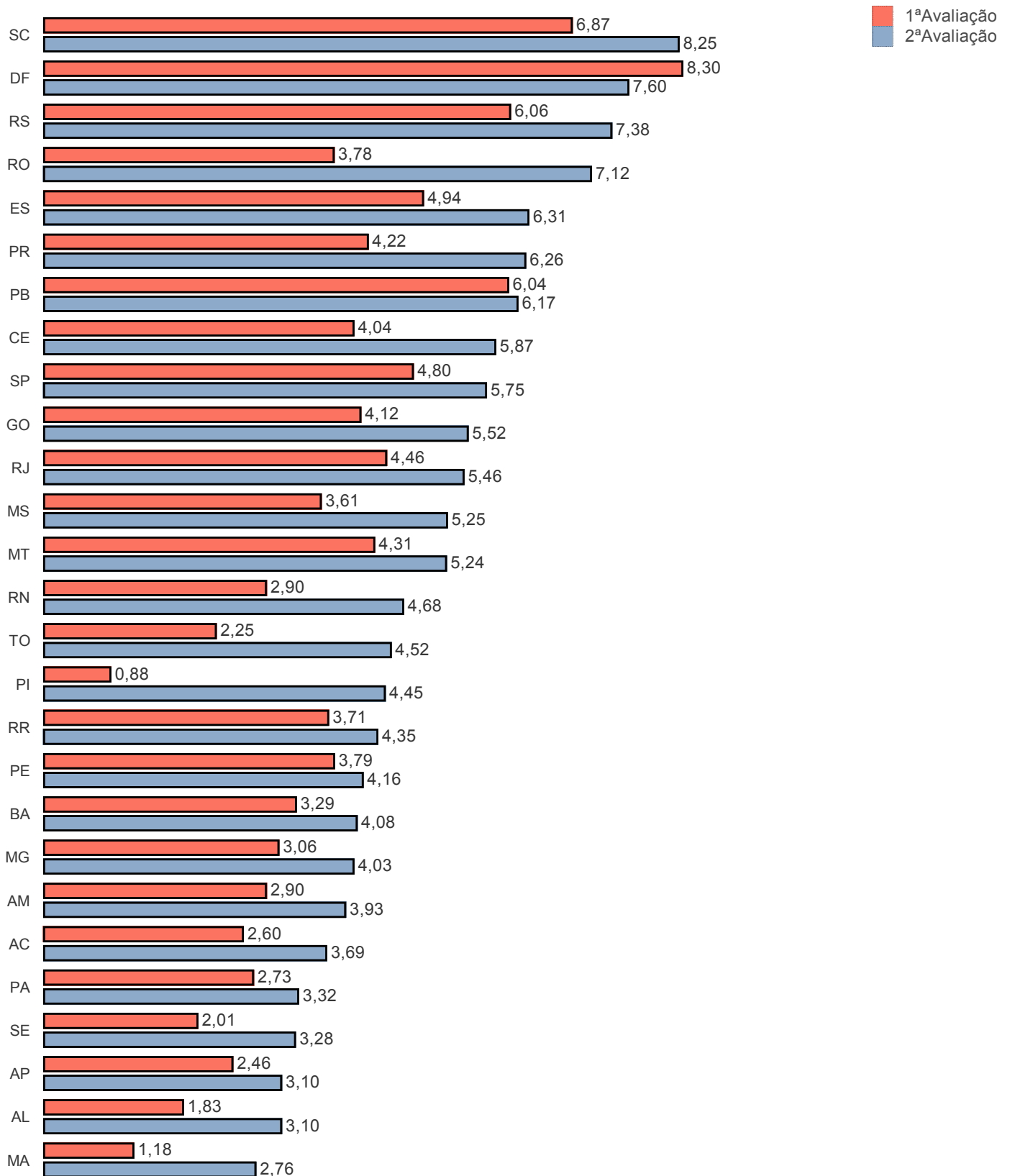

Visão Estadual RR

Índice Estadual 1ª Avaliação: 3,71

Índice Estadual 2ª Avaliação: 4,35

Municípios Avaliados: 15

20 Melhores (Estado e Municípios)

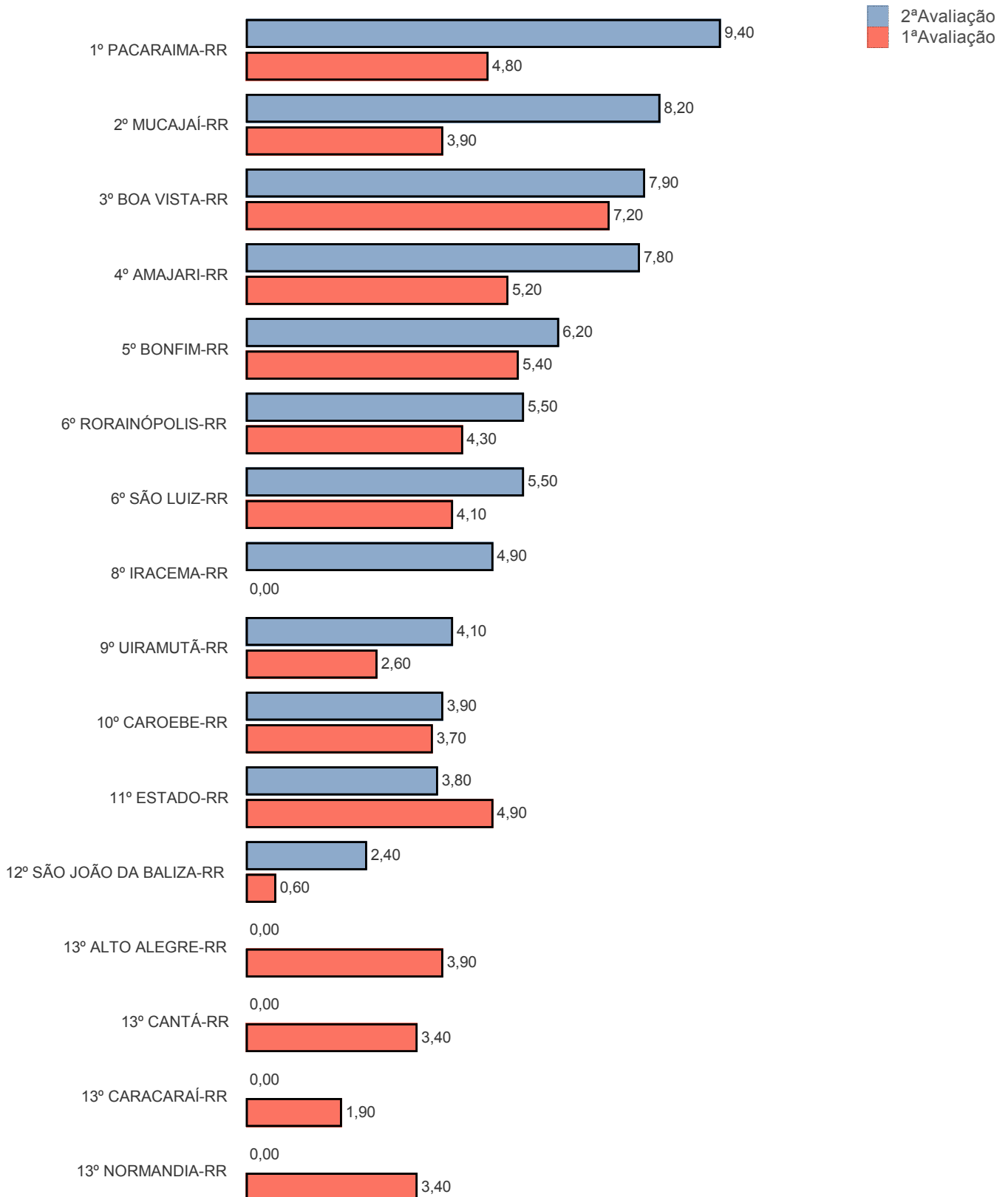

Visão Estadual RR

Índice Estadual 1ª Avaliação: 3,71

Índice Estadual 2ª Avaliação: 4,35

Municípios Avaliados: 15

Distribuição de Nota 1ª Avaliação

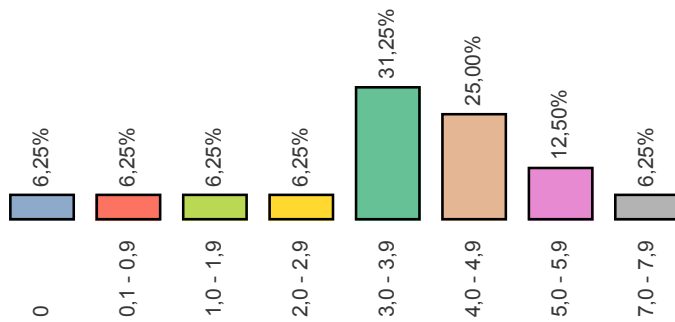

Distribuição de Nota 2ª Avaliação

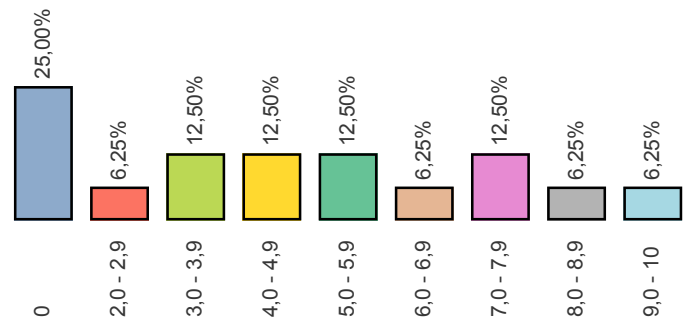

Métrica	1ª Avaliação	2ª Avaliação	Diferença
Q 1 1. O ente possui informações sobre Transparência na internet?	12	12	0
Q 2 2. O site contém ferramenta de pesquisa de conteúdo que permita o acesso à informação?	9	10	1
Q 3 3. Há informações sobre a receita nos últimos 6 meses, incluindo natureza, valor de previsão e valor arrecadado?	6	6	0
Q 4 4. As despesas apresentam dados dos últimos 6 meses contendo:	0	0	0
Q 4 a. Valor do empenho	8	8	0
Q 4 b. Valor da liquidação	8	8	0
Q 4 c. Favorecido	7	7	0
Q 4 d. Valor do pagamento	7	7	0
Q 5 5. O site apresenta dados nos últimos 6 meses contendo:	0	0	0
Q 5 a. Íntegra dos editais de licitação	2	2	0
Q 5 b. Resultado dos editais de licitação (vencedor é suficiente)	6	6	0
Q 5 c. Contratos na íntegra	1	1	0
Q 6 6. O ente divulga as seguintes informações concernentes a procedimentos licitatórios com dados dos últimos 6 meses?	0	0	0
Q 6 a. Modalidade	8	8	0
Q 6 b. Data	8	8	0
Q 6 c. Valor	6	6	0
Q 6 d. Número/Ano de edital	8	8	0
Q 6 e. Objeto	7	7	0
Q 7 7. O site apresenta:	0	0	0
Q 7 a. A prestação de contas (Relatório de Gestão) do ano anterior	3	3	0
Q 7 b. Relatório Resumido da Execução Orçamentária (RRO) dos últimos 6 meses	7	7	0
Q 7 c. Relatório de Gestão Fiscal (RGF) dos últimos 6 meses	6	6	0
Q 8 8. O site possibilita a gravação de relatórios em diversos formatos eletrônicos, abertos não proprietários, tais como planilhas e texto (CSV), de modo a facilitar a análise das informações?	4	4	0
Q 9 9. Possibilidade de entrega de um pedido de acesso de forma presencial:	0	0	0
Q 9 a. Existe indicação precisa no site de funcionamento de um SIC físico	8	8	0
Q 9 b. Há indicação do órgão	8	8	0
Q 9 c. Há indicação de endereço	9	9	0
Q 9 d. Há indicação de telefone	7	7	0
Q 9 e. Há indicação dos horários de funcionamento	8	8	0
Q 10 10. Há possibilidade de envio de pedidos de informação de forma eletrônica (E-SIC)?	9	9	0
Q 11 11. Apresenta possibilidade de acompanhamento posterior da solicitação?	8	8	0
Q 12 12. A solicitação por meio do e-SIC é feita de forma fácil e simples sem a exigência de pelo menos um dos seguintes itens de identificação do requerente que dificultem ou impossibilitem o acesso à informação, tais como: envio de documentos, assinatura reconhecida, declaração de responsabilidade, maioridade?	9	9	0
Q 13 13. No site está disponibilizado o registro das competências e estrutura organizacional do ente?	4	4	0
Q 14 14. O Portal disponibiliza endereços e telefones das respectivas unidades e horários de atendimento ao público?	10	10	0
Q 15 15. Há divulgação de remuneração individualizada por nome do agente público?	9	9	0
Q 16 16. Há divulgação de diárias e passagens por nome de favorecido e constando, data, destino, cargo e motivo de viagem?	6	6	0

RANKING DA TRANSPARÊNCIA

Posição	Município	1ª Avaliação	2ª Avaliação	Diferença	População
1	PACARAIMA-RR	4,80	9,40	4,60	11.667
2	MUCAJAÍ-RR	3,90	8,20	4,30	16.137
3	BOA VISTA-RR	7,20	7,90	0,70	314.900
4	AMAJARI-RR	5,20	7,80	2,60	10.721
5	BONFIM-RR	5,40	6,20	0,80	11.632
6	RORAINÓPOLIS-RR	4,30	5,50	1,20	26.811
	SÃO LUIZ-RR	4,10	5,50	1,40	7.309
8	IRACEMA-RR	0,00	4,90	4,90	10.043
9	UIRAMUTÃ-RR	2,60	4,10	1,50	9.309
10	CAROEBE-RR	3,70	3,90	0,20	8.997
11	ESTADO-RR	4,90	3,80	-1,10	450.479
12	SÃO JOÃO DA BALIZA-RR	0,60	2,40	1,80	7.401
13	ALTO ALEGRE-RR	3,90	0,00	-3,90	16.301
	CANTÁ-RR	3,40	0,00	-3,40	15.774
	CARACARAÍ-RR	1,90	0,00	-1,90	19.981
	NORMANDIA-RR	3,40	0,00	-3,40	9.953