

Visão Nacional

Índice Nacional 1ª Avaliação: 3,92

Índice Nacional 2ª Avaliação: 5,21

1ª Avaliação

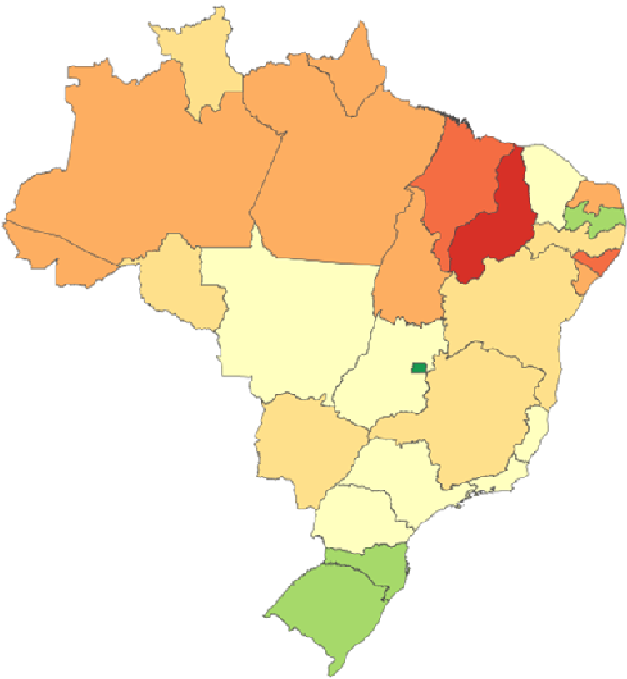

2ª Avaliação

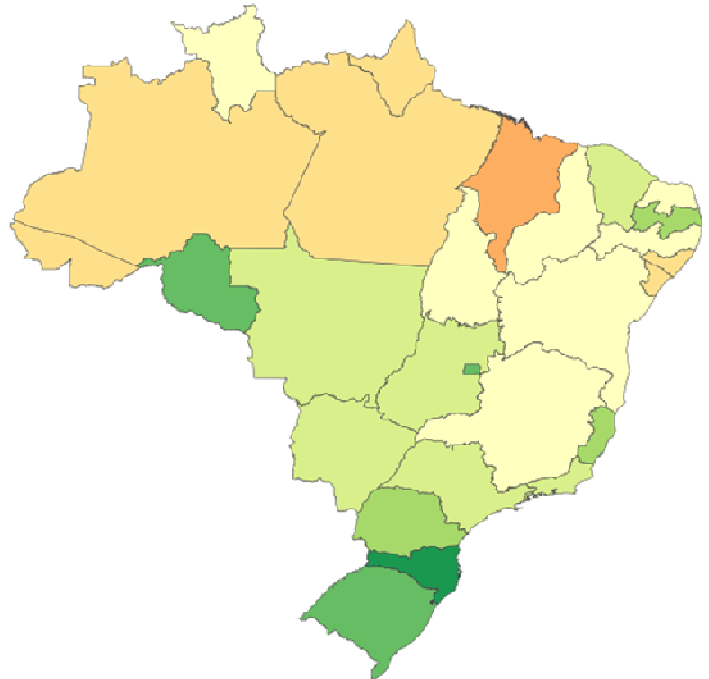

Visão Nacional

Índice Nacional 1ª Avaliação: 3,92

Índice Nacional 2ª Avaliação: 5,21

Índice de Transparência - Governo Estados

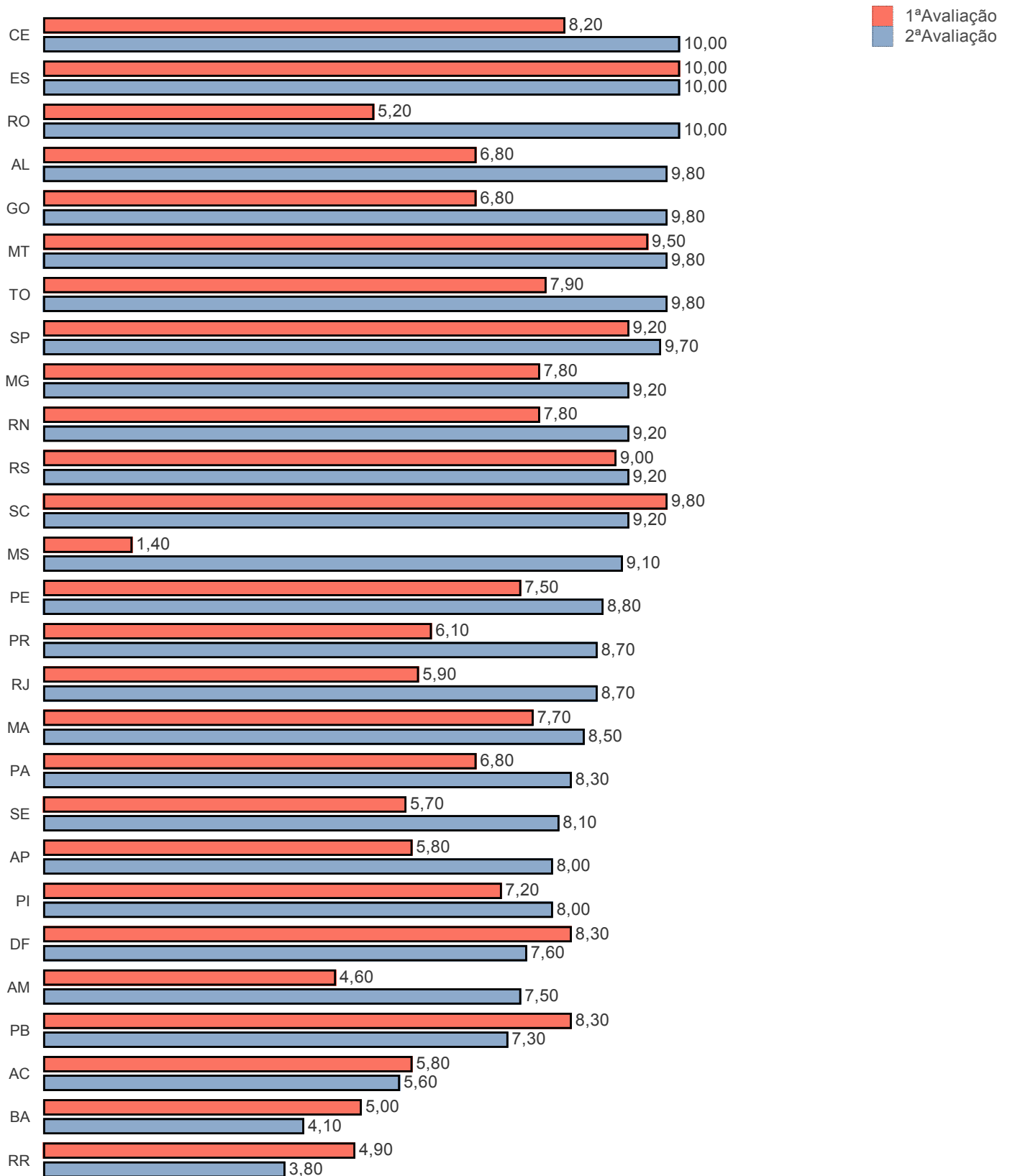

Visão Nacional

Índice Nacional 1ª Avaliação: 3,92

Índice Nacional 2ª Avaliação: 5,21

Índice de Transparência - Governo das Capitais

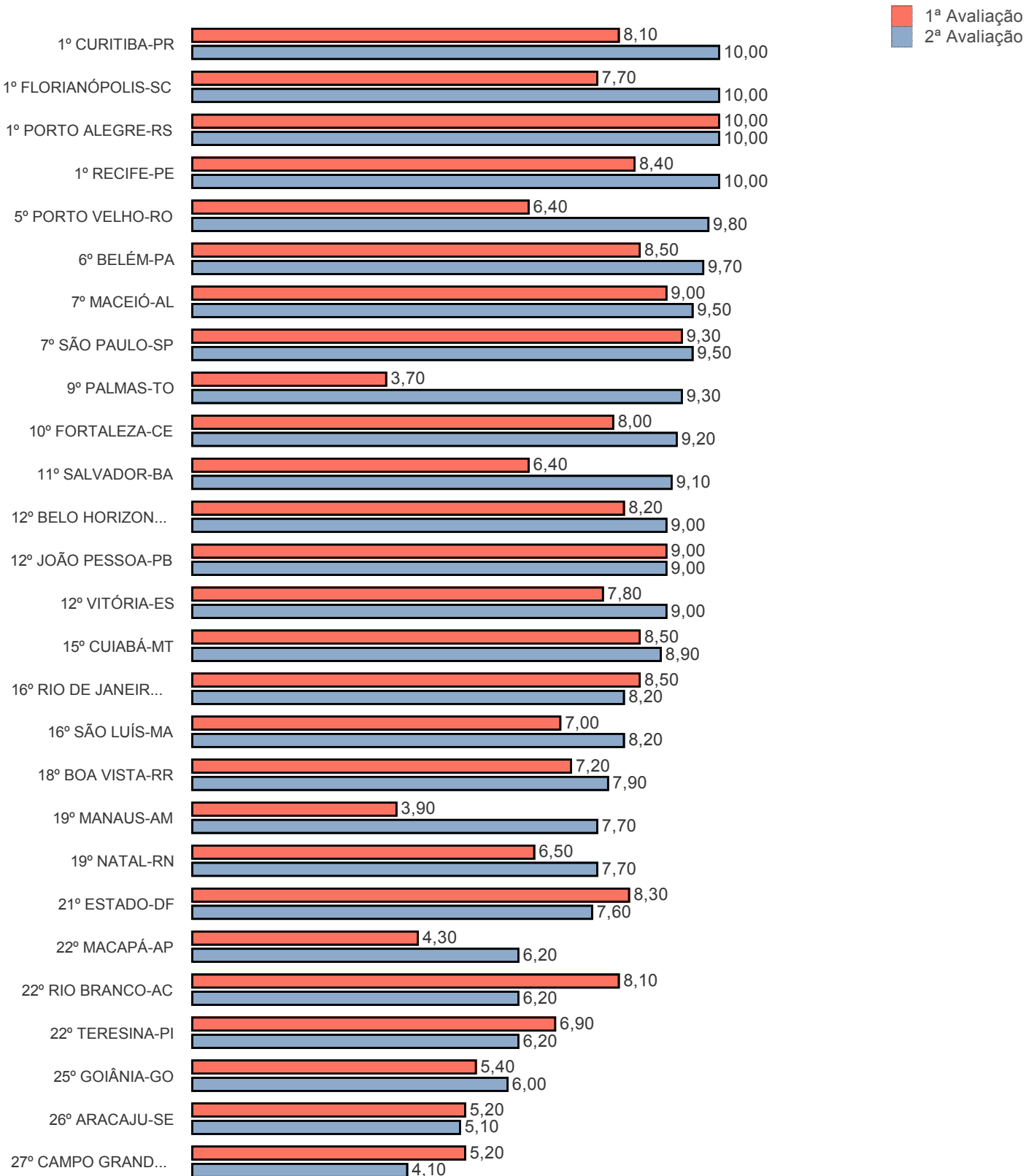

Visão Nacional

Índice Nacional 1ª Avaliação: 3,92

Índice Nacional 2ª Avaliação: 5,21

Índice de Transparência - Governo Municipal

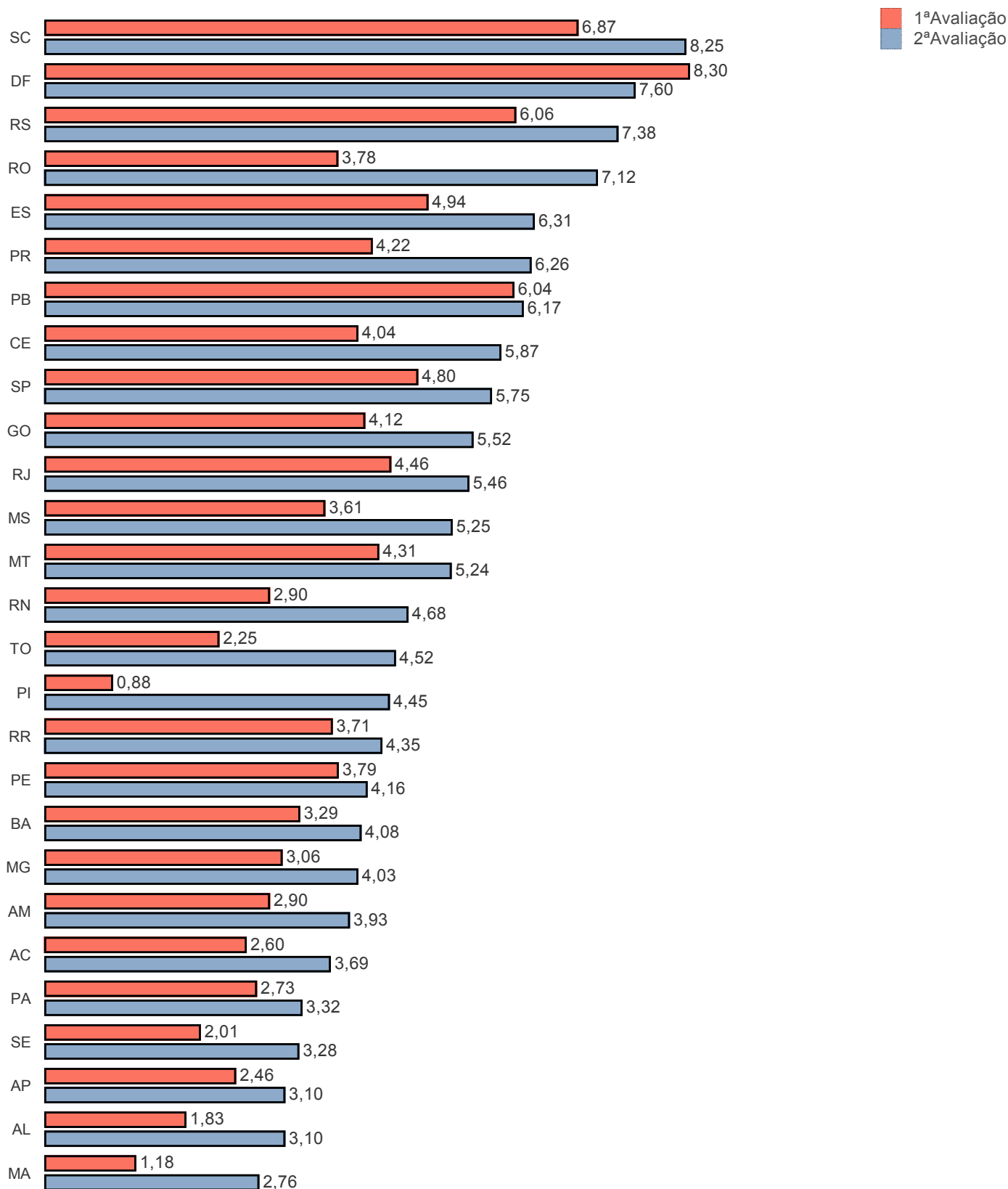

Visão Estadual RS

Índice Estadual 1ª Avaliação: 6,06

Índice Estadual 2ª Avaliação: 7,38

Municípios Avaliados: 497

20 Melhores (Estado e Municípios)

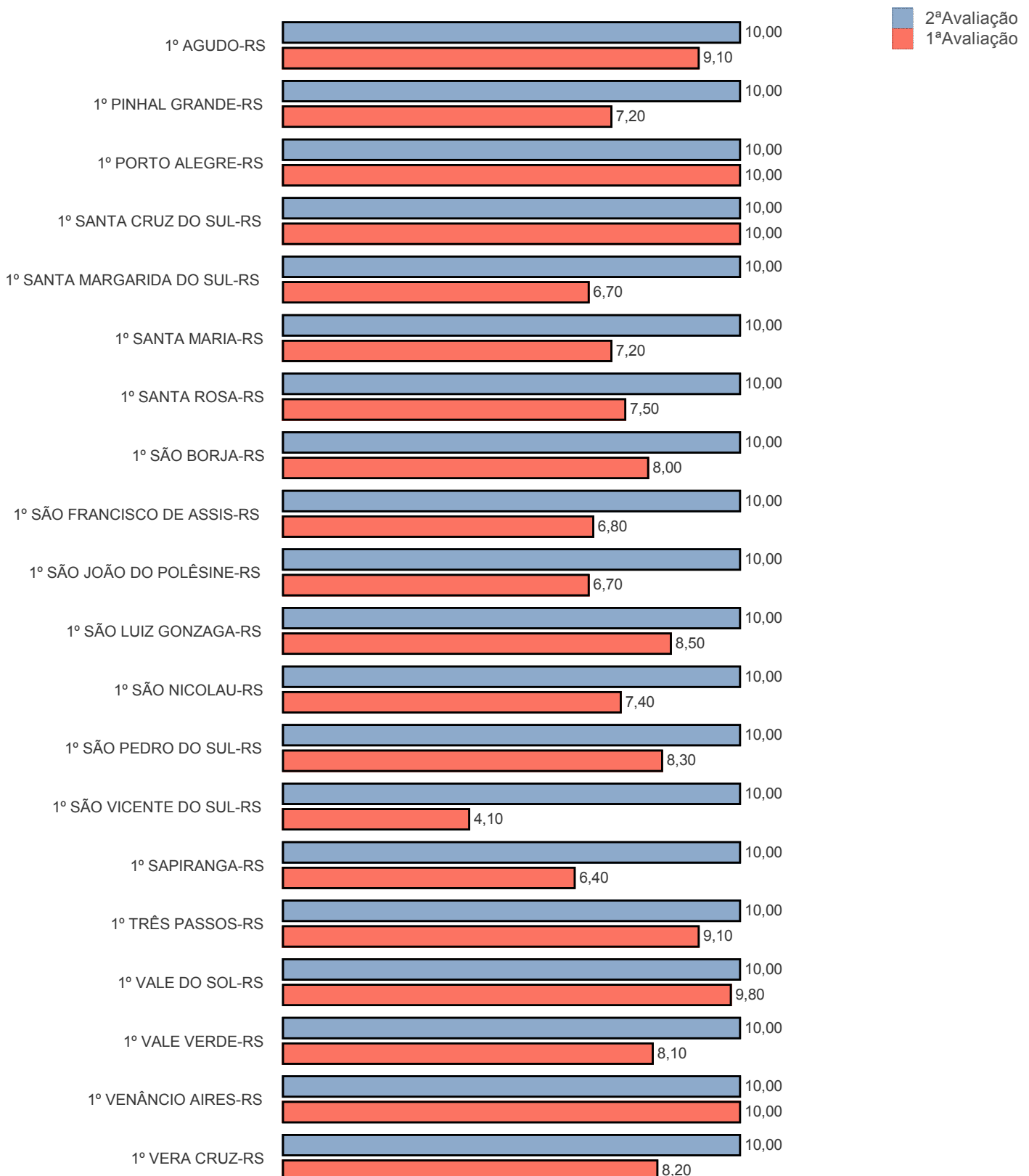

RANKING DA TRANSPARÊNCIA

Visão Estadual RS

Índice Estadual 1ª Avaliação: 6,06

Índice Estadual 2ª Avaliação: 7,38

Municípios Avaliados: 497

Distribuição de Nota 1ª Avaliação

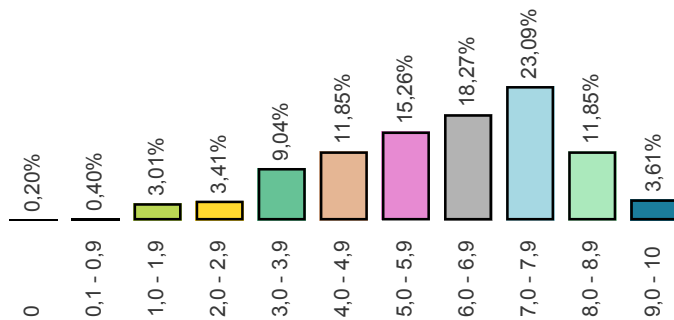

Distribuição de Nota 2ª Avaliação

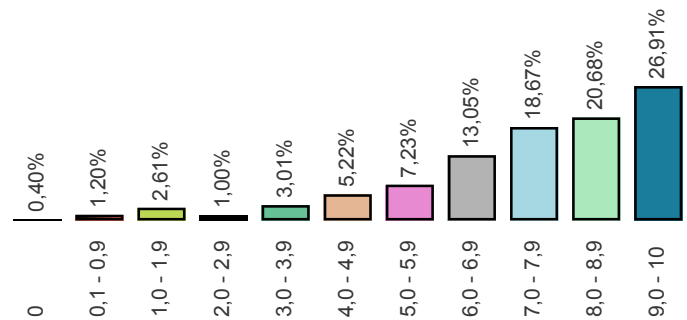

Métrica	1ª Avaliação	2ª Avaliação	Diferença
Q1 1. O ente possui informações sobre Transparência na internet?	474	475	1
Q2 2. O site contém ferramenta de pesquisa de conteúdo que permita o acesso à informação?	440	441	1
Q3 3. Há informações sobre a receita nos últimos 6 meses, incluindo natureza, valor de previsão e valor arrecadado?	444	445	1
Q4 4. As despesas apresentam dados dos últimos 6 meses contendo:	0	0	0
Q4 4 a. Valor do empenho	438	439	1
Q4 4 b. Valor da liquidação	437	438	1
Q4 4 c. Favorecido	439	440	1
Q4 4 d. Valor do pagamento	441	442	1
Q5 5. O site apresenta dados nos últimos 6 meses contendo:	0	0	0
Q5 5 a. Íntegra dos editais de licitação	445	446	1
Q5 5 b. Resultado dos editais de licitação (vencedor é suficiente)	330	331	1
Q5 5 c. Contratos na íntegra	235	236	1
Q6 6. O ente divulga as seguintes informações concernentes a procedimentos licitatórios com dados dos últimos 6 meses?	0	0	0
Q6 6 a. Modalidade	465	466	1
Q6 6 b. Data	465	466	1
Q6 6 c. Valor	445	446	1
Q6 6 d. Número/Ano de edital	464	465	1
Q6 6 e. Objeto	465	466	1
Q7 7. O site apresenta:	0	0	0
Q7 7 a. A prestação de contas (Relatório de Gestão) do ano anterior	263	264	1
Q7 7 b. Relatório Resumido da Execução Orçamentária (RRO) dos últimos 6 meses	436	437	1
Q7 7 c. Relatório de Gestão Fiscal (RGF) dos últimos 6 meses	412	413	1
Q7 7 d. Relatório estatístico contendo a quantidade de pedidos de informação recebidos, atendidos e indeferidos, bem como informações genéricas sobre os solicitantes	243	245	2
Q8 8. O site possibilita a gravação de relatórios em diversos formatos eletrônicos, abertos não proprietários, tais como planilhas e texto (CSV), de modo a facilitar a análise das informações?	315	317	2
Q9 9. Possibilidade de entrega de um pedido de acesso de forma presencial:	0	0	0
Q9 9 a. Existe indicação precisa no site de funcionamento de um SIC físico	327	329	2
Q9 9 b. Há indicação do órgão	309	311	2
Q9 9 c. Há indicação de endereço	343	345	2
Q9 9 d. Há indicação de telefone	338	340	2
Q9 9 e. Há indicação dos horários de funcionamento	282	284	2
Q10 10. Há possibilidade de envio de pedidos de informação de forma eletrônica (E-SIC)?	419	420	1
Q11 11. Apresenta possibilidade de acompanhamento posterior da solicitação?	297	299	2
Q12 12. A solicitação por meio do e-SIC é feita de forma fácil e simples sem a exigência de pelo menos um dos seguintes itens de identificação do requerente que dificultem ou impossibilitem o acesso à informação, tais como: envio de documentos, assinatura reconhecida, declaração de responsabilidade, maioridade?	409	411	2
Q13 13. No site está disponibilizado o registro das competências e estrutura organizacional do ente?	275	276	1
Q14 14. O Portal disponibiliza endereços e telefones das respectivas unidades e horários de atendimento ao público?	314	316	2
Q15 15. Há divulgação de remuneração individualizada por nome do agente público?	246	247	1
Q16 16. Há divulgação de diárias e passagens por nome de favorecido e constando, data, destino, cargo e motivo de viagem?	220	220	0

RANKING DA TRANSPARÊNCIA

Posição	Município	1ª Avaliação	2ª Avaliação	Diferença	População
	AGUDO-RS	9,10	10,00	0,90	17.140
	BOA VISTA DO CADEADO-RS	7,90	10,00	2,10	2.522
	CACHOEIRINHA-RS	9,00	10,00	1,00	125.246
	CANDELÁRIA-RS	8,10	10,00	1,90	31.407
	CANOAS-RS	9,30	10,00	0,70	339.979
	CAPÃO DO CIPÓ-RS	6,70	10,00	3,30	3.354
	CARLOS BARBOSA-RS	6,20	10,00	3,80	27.279
	DILERMANDO DE AGUIAR-RS	5,70	10,00	4,30	3.140
	ESTEIO-RS	7,90	10,00	2,10	83.846
	FORMIGUEIRO-RS	3,00	10,00	7,00	7.119
	GRAVATAÍ-RS	8,80	10,00	1,20	270.689
	HERVEIRAS-RS	9,70	10,00	0,30	3.060
	HORIZONTINA-RS	3,60	10,00	6,40	19.174
	IPÊ-RS	8,80	10,00	1,20	6.374
	IVORÁ-RS	5,10	10,00	4,90	2.149
	JAGUARI-RS	5,40	10,00	4,60	11.631
	JARI-RS	7,90	10,00	2,10	3.660
	MAÇAMBARA-RS	1,90	10,00	8,10	4.834
	MATO LEITÃO-RS	6,60	10,00	3,40	4.161
	NOVA ESPERANÇA DO SUL-RS	6,60	10,00	3,40	5.006
	NOVA PÁDUA-RS	4,50	10,00	5,50	2.551
	NOVA PALMA-RS	7,90	10,00	2,10	6.579
	NOVO HAMBURGO-RS	9,00	10,00	1,00	248.251
1	PINHAL GRANDE-RS	7,20	10,00	2,80	4.568
	PORTO ALEGRE-RS	10,00	10,00	0,00	1.472.482
	SANTA CRUZ DO SUL-RS	10,00	10,00	0,00	125.353
	SANTA MARGARIDA DO SUL-RS	6,70	10,00	3,30	2.483
	SANTA MARIA-RS	7,20	10,00	2,80	274.838
	SANTA MARIA DO HERVAL-RS	7,60	10,00	2,40	6.312
	SANTA ROSA-RS	7,50	10,00	2,50	71.961
	SÃO BORJA-RS	8,00	10,00	2,00	63.089
	SÃO FRANCISCO DE ASSIS-RS	6,80	10,00	3,20	19.556
	SÃO JOÃO DO POLÉSINE-RS	6,70	10,00	3,30	2.654
	SÃO LUIZ GONZAGA-RS	8,50	10,00	1,50	35.266
	SÃO NICOLAU-RS	7,40	10,00	2,60	5.762
	SÃO PEDRO DO SUL-RS	8,30	10,00	1,70	16.802
	SÃO VICENTE DO SUL-RS	4,10	10,00	5,90	8.771
	SAPIRANGA-RS	6,40	10,00	3,60	79.152
	SERAFINA CORRÊA-RS	3,40	10,00	6,60	15.614
	SINIMBU-RS	7,80	10,00	2,20	10.395
	TOROPI-RS	1,70	10,00	8,30	2.997
	TRÊS PASSOS-RS	9,10	10,00	0,90	24.656
	VALE DO SOL-RS	9,80	10,00	0,20	11.608
	VALE VERDE-RS	8,10	10,00	1,90	3.420
	VENÂNCIO AIRES-RS	10,00	10,00	0,00	69.521
	VERA CRUZ-RS	8,20	10,00	1,80	25.525
	VISTA GAÚCHA-RS	6,90	10,00	3,10	2.867
	CACHOEIRA DO SUL-RS	5,70	9,80	4,10	85.830
	CERRO BRANCO-RS	7,80	9,80	2,00	4.654
	CRISSIUMAL-RS	7,20	9,80	2,60	14.315
	FAXINALZINHO-RS	7,80	9,80	2,00	2.570
48	FAZENDA VILANOVA-RS	8,60	9,80	1,20	4.048
	GRAMADO XAVIER-RS	6,80	9,80	3,00	4.190
	POÇO DAS ANTAS-RS	8,60	9,80	1,20	2.099
	SANANDUVA-RS	8,80	9,80	1,00	16.086
	SÃO PEDRO DA SERRA-RS	8,10	9,80	1,70	3.554
	SÃO VALENTIM-RS	8,90	9,80	0,90	3.642
	BOA VISTA DO INCRA-RS	4,10	9,70	5,60	2.549
	GIRUÁ-RS	7,90	9,70	1,80	17.269
58	IJUÍ-RS	5,20	9,70	4,50	82.563
	ITAQUI-RS	8,30	9,70	1,40	39.129
	SANTO AUGUSTO-RS	7,40	9,70	2,30	14.357
	BOA VISTA DO SUL-RS	7,10	9,60	2,50	2.859
63	CACIQUE DOBLE-RS	9,00	9,60	0,60	5.068
	CENTENÁRIO-RS	8,40	9,60	1,20	3.031

RANKING DA TRANSPARÊNCIA

Posição	Município	1ª Avaliação	2ª Avaliação	Diferença	População
63	ERECHIM-RS	4,90	9,60	4,70	101.752
	GRAMADO DOS LOUREIROS-RS	8,70	9,60	0,90	2.282
	ITATIBA DO SUL-RS	7,70	9,60	1,90	4.049
	NONOAI-RS	8,20	9,60	1,40	12.321
	PAIM FILHO-RS	9,00	9,60	0,60	4.248
71	BRAGA-RS	8,00	9,50	1,50	3.711
	CARAZINHO-RS	6,80	9,50	2,70	61.875
	CIRÍACO-RS	7,10	9,50	2,40	5.017
	DOIS IRMÃOS-RS	5,40	9,50	4,10	29.862
	FARROUPILHA-RS	7,50	9,50	2,00	68.030
	IBIRUBÁ-RS	7,90	9,50	1,60	20.181
	MONTE ALEGRE DOS CAMPOS...	6,80	9,50	2,70	3.229
	NOVA ARAÇÁ-RS	3,60	9,50	5,90	4.339
	NOVA BRÉSCIA-RS	5,50	9,50	4,00	3.320
	PASSA SETE-RS	1,60	9,50	7,90	5.457
	PINHAL DA SERRA-RS	8,10	9,50	1,40	2.138
	PORTÃO-RS	5,40	9,50	4,10	33.615
	PORTO XAVIER-RS	8,40	9,50	1,10	10.779
SÃO LEOPOLDO-RS	8,90	9,50	0,60	226.988	
TEUTÔNIA-RS	8,80	9,50	0,70	29.802	
86	FAXINAL DO SOTURNO-RS	7,40	9,40	2,00	6.870
87	ESTÂNCIA VELHA-RS	7,60	9,30	1,70	45.986
	FELIZ-RS	7,60	9,30	1,70	13.068
	GUARANI DAS MISSÕES-RS	4,00	9,30	5,30	8.187
	JÓIA-RS	7,60	9,30	1,70	8.643
	MARQUES DE SOUZA-RS	7,20	9,30	2,10	4.171
	MIRAGUAÍ-RS	8,50	9,30	0,80	4.985
	NOVA PRATA-RS	2,70	9,30	6,60	24.785
	NOVA ROMA DO SUL-RS	9,30	9,30	0,00	3.543
	PELOTAS-RS	8,80	9,30	0,50	342.053
	RELVADO-RS	6,20	9,30	3,10	2.200
	SÃO FRANCISCO DE PAULA-RS	8,50	9,30	0,80	21.482
	SÃO JOSÉ DO OURO-RS	8,50	9,30	0,80	7.116
	SÃO VENDELINO-RS	6,80	9,30	2,50	2.107
100	ALEGRETE-RS	6,10	9,20	3,10	78.768
	ARROIO DO MEIO-RS	8,60	9,20	0,60	19.923
	CHUIÍ-RS	3,60	9,20	5,60	6.320
	ESTADO-RS	9,00	9,20	0,20	10.693.929
	FORTALEZA DOS VALOS-RS	6,10	9,20	3,10	4.636
	INHACORÁ-RS	6,60	9,20	2,60	2.321
	PARECI NOVO-RS	3,80	9,20	5,40	3.706
	ROCA SALES-RS	7,90	9,20	1,30	10.909
108	ALPESTRE-RS	8,20	9,10	0,90	7.752
	ALVORADA-RS	6,10	9,10	3,00	205.683
	NOVA CANDELÁRIA-RS	5,70	9,10	3,40	2.817
	PANTANO GRANDE-RS	8,30	9,10	0,80	9.979
	TAQUARA-RS	3,10	9,10	6,00	57.072
113	ALECRIM-RS	7,30	9,00	1,70	6.935
	CAÇAPAVA DO SUL-RS	8,30	9,00	0,70	34.665
	CAMPESTRE DA SERRA-RS	8,50	9,00	0,50	3.384
	CAMPO BOM-RS	7,60	9,00	1,40	63.767
	EUGÊNIO DE CASTRO-RS	4,80	9,00	4,20	2.769
	FREDERICO WESTPHALEN-RS	7,70	9,00	1,30	30.409
	GUAÍBA-RS	4,90	9,00	4,10	98.864
	IBIAÇÁ-RS	7,60	9,00	1,40	4.848
	IVOTI-RS	8,60	9,00	0,40	21.739
	LINHA NOVA-RS	8,30	9,00	0,70	1.697
	PAROBÉ-RS	4,90	9,00	4,10	55.056
	PINHAL-RS	8,10	9,00	0,90	2.606
	RIO PARDO-RS	9,00	9,00	0,00	38.899
	SANTO CRISTO-RS	6,80	9,00	2,20	14.767
	SÃO MIGUEL DAS MISSÕES-RS	7,20	9,00	1,80	7.714
	SÃO SEBASTIÃO DO CAÍ-RS	5,60	9,00	3,40	24.517
	SEBERI-RS	8,80	9,00	0,20	11.176
	SEVERIANO DE ALMEIDA-RS	8,40	9,00	0,60	3.902
TENENTE PORTELA-RS	8,30	9,00	0,70	14.056	
TUPANCI DO SUL-RS	8,20	9,00	0,80	1.591	
VESPASIANO CORREA-RS	7,00	9,00	2,00	1.986	

RANKING DA TRANSPARÊNCIA

Posição	Município	1ª Avaliação	2ª Avaliação	Diferença	População
113	VIAMÃO-RS	4,40	9,00	4,60	251.033
135	JÚLIO DE CASTILHOS-RS	7,20	8,90	1,70	20.074
	MULTITERNO-RS	9,70	8,90	-0,80	1.890
	SANTA CLARA DO SUL-RS	8,40	8,90	0,50	6.127
138	AMARAL FERRADOR-RS	2,80	8,80	6,00	6.737
	CACEQUI-RS	8,30	8,80	0,50	13.757
	CAMPO NOVO-RS	8,20	8,80	0,60	5.338
	CORONEL PILAR-RS	5,30	8,80	3,50	1.747
	LAGOA BONITA DO SUL-RS	6,50	8,80	2,30	2.810
	PASSO DO SOBRADO-RS	6,80	8,80	2,00	6.340
	PORTO MAUÁ-RS	4,30	8,80	4,50	2.568
	TAPES-RS	7,30	8,80	1,50	17.315
146	COLINAS-RS	7,40	8,70	1,30	2.497
	IMIGRANTE-RS	7,80	8,70	0,90	3.141
	MATO QUEIMADO-RS	7,50	8,70	1,20	1.808
	MAXIMILIANO DE ALMEIDA-RS	5,90	8,70	2,80	4.901
	SÃO JOSÉ DO NORTE-RS	7,90	8,70	0,80	26.853
	SETE DE SETEMBRO-RS	4,30	8,70	4,40	2.142
	TRÊS DE MAIO-RS	7,70	8,70	1,00	24.478
154	VIADUTOS-RS	6,40	8,70	2,30	5.306
	CAPÃO DO LEÃO-RS	7,80	8,60	0,80	25.321
	CARLOS GOMES-RS	7,10	8,60	1,50	1.588
	CHARRUA-RS	1,10	8,60	7,50	3.518
	ELDORADO DO SUL-RS	3,20	8,60	5,40	37.366
	ERNESTINA-RS	8,10	8,60	0,50	3.202
	GRAMADO-RS	7,30	8,60	1,30	34.365
	PINHEIRO MACHADO-RS	7,20	8,60	1,40	13.011
	SALDANHA MARINHO-RS	8,20	8,60	0,40	2.890
164	TIO HUGO-RS	8,50	8,60	0,10	2.893
	TUPANCIRETÃ-RS	7,40	8,60	1,20	23.421
	ARROIO DO TIGRE-RS	8,10	8,50	0,40	13.277
	BARRAÇÃO-RS	6,80	8,50	1,70	5.491
	BOM JESUS-RS	6,10	8,50	2,40	11.809
	BOM RETIRO DO SUL-RS	7,60	8,50	0,90	12.058
	CAIBATÉ-RS	8,00	8,50	0,50	5.066
	CAXIAS DO SUL-RS	7,10	8,50	1,40	470.223
	ESPUMOSO-RS	7,80	8,50	0,70	15.790
	FORQUETINHA-RS	8,40	8,50	0,10	2.532
	ILÓPOLIS-RS	5,30	8,50	3,20	4.212
	MATA-RS	3,90	8,50	4,60	5.178
	PROGRESSO-RS	7,20	8,50	1,30	6.368
	SAGRADA FAMÍLIA-RS	8,10	8,50	0,40	2.675
181	SANTO ÂNGELO-RS	7,60	8,50	0,90	78.908
	SANTO ANTÔNIO DAS MISSÕ...	7,70	8,50	0,80	11.241
	SÃO LOURENÇO DO SUL-RS	5,80	8,50	2,70	44.520
	TORRES-RS	6,50	8,50	2,00	36.859
	TUPANDI-RS	7,80	8,50	0,70	4.309
	ALEGRIA-RS	6,20	8,40	2,20	4.188
	ARVOREZINHA-RS	8,10	8,40	0,30	10.585
	BENTO GONÇALVES-RS	4,60	8,40	3,80	112.318
	CAPIVARI DO SUL-RS	6,90	8,40	1,50	4.227
	GUAPORÉ-RS	4,10	8,40	4,30	24.331
190	INDEPENDÊNCIA-RS	6,70	8,40	1,70	6.682
	NOVA SANTA RITA-RS	6,20	8,40	2,20	25.293
	NOVO MACHADO-RS	6,90	8,40	1,50	3.866
	VACARIA-RS	8,50	8,40	-0,10	64.564
	BENJAMIN CONSTANT DO SU...	7,20	8,30	1,10	2.284
	DOIS LAJEADOS-RS	6,90	8,30	1,40	3.410
	ENTRE RIOS DO SUL-RS	7,70	8,30	0,60	3.088
	MUÇUM-RS	7,00	8,30	1,30	4.980
	QUATRO IRMÃOS-RS	1,40	8,30	6,90	1.846
	ROLADOR-RS	7,30	8,30	1,00	2.556
	ROLANTE-RS	5,90	8,30	2,40	20.599
	SANTO EXPEDITO DO SUL-RS	7,10	8,30	1,20	2.494
	SAPUCAIA DO SUL-RS	8,10	8,30	0,20	137.750
SEGREDO-RS	4,10	8,30	4,20	7.366	
SERTÃO SANTANA-RS	6,30	8,30	2,00	6.207	
TAQUARI-RS	7,20	8,30	1,10	27.084	

RANKING DA TRANSPARÊNCIA

Posição	Município	1ª Avaliação	2ª Avaliação	Diferença	População
190	TRAVESSEIRO-RS	7,70	8,30	0,60	2.388
	VERANÓPOLIS-RS	5,60	8,30	2,70	24.476
204	AJURICABA-RS	7,60	8,20	0,60	7.403
	CERRO LARGO-RS	3,30	8,20	4,90	13.926
	CRUZ ALTA-RS	5,90	8,20	2,30	63.946
	DOUTOR MAURÍCIO CARDOS...	7,20	8,20	1,00	5.249
	ITACURUBI-RS	5,50	8,20	2,70	3.550
	RESTINGA SECA-RS	6,40	8,20	1,80	16.345
	RIO DOS ÍNDIOS-RS	7,50	8,20	0,70	3.473
	SANTA CECÍLIA DO SUL-RS	8,00	8,20	0,20	1.699
	SÃO MARTINHO-RS	6,80	8,20	1,40	5.844
	SÃO VALENTIM DO SUL-RS	7,60	8,20	0,60	2.253
	TRÊS ARROIOS-RS	6,10	8,20	2,10	2.885
	TRÊS COROAS-RS	7,10	8,20	1,10	25.822
	VILA LÂNGARO-RS	7,90	8,20	0,30	2.197
WESTFÁLIA-RS	7,50	8,20	0,70	2.940	
218	BARÃO-RS	2,70	8,10	5,40	6.035
	BOA VISTA DAS MISSÕES-RS	1,80	8,10	6,30	2.171
	CANGUÇU-RS	6,90	8,10	1,20	55.637
	CORONEL BARROS-RS	3,00	8,10	5,10	2.549
	GAURAMA-RS	4,90	8,10	3,20	5.940
	IPIRANGA DO SUL-RS	4,80	8,10	3,30	1.985
	MONTE BELO DO SUL-RS	6,90	8,10	1,20	2.712
	MONTENEGRO-RS	7,90	8,10	0,20	62.861
	NICOLAU VERGUEIRO-RS	7,90	8,10	0,20	1.760
	SALTO DO JACUÍ-RS	5,80	8,10	2,30	12.395
	SÃO JERÔNIMO-RS	6,90	8,10	1,20	23.399
SENADOR SALGADO FILHO-RS	5,90	8,10	2,20	2.887	
UBIRETAMA-RS	1,60	8,10	6,50	2.283	
231	BOQUEIRÃO DO LEÃO-RS	3,20	8,00	4,80	7.911
	CANUDOS DO VALE-RS	6,70	8,00	1,30	1.834
	RODEIO BONITO-RS	8,10	8,00	-0,10	5.949
	SEDE NOVA-RS	3,30	8,00	4,70	3.070
	SOLEDADE-RS	5,90	8,00	2,10	31.207
	TRÊS PALMEIRAS-RS	7,50	8,00	0,50	4.478
	TUPARENDI-RS	6,50	8,00	1,50	8.617
238	ALMIRANTE TAMANDARÉ DO ...	7,50	7,90	0,40	2.098
	CAMARGO-RS	7,50	7,90	0,40	2.710
	CAMPINAS DO SUL-RS	2,20	7,90	5,70	5.653
	COLORADO-RS	7,80	7,90	0,10	3.546
	COTIPORÃ-RS	5,60	7,90	2,30	4.014
	ESMERALDA-RS	9,00	7,90	-1,10	3.294
	HARMONIA-RS	6,70	7,90	1,20	4.557
	MINAS DO LEÃO-RS	8,40	7,90	-0,50	7.984
	MORMAÇO-RS	4,70	7,90	3,20	2.928
	ROQUE GONZALES-RS	7,90	7,90	0,00	7.313
SÉRIO-RS	7,60	7,90	0,30	2.256	
249	BUTIÁ-RS	7,20	7,80	0,60	21.163
	CAPELA DE SANTANA-RS	4,60	7,80	3,20	11.198
	CRUZEIRO DO SUL-RS	7,60	7,80	0,20	12.122
	ITAPUCA-RS	7,20	7,80	0,60	2.341
	PANAMBI-RS	5,20	7,80	2,60	40.804
	PONTÃO-RS	7,00	7,80	0,80	3.984
	POUSO NOVO-RS	6,50	7,80	1,30	1.862
	SÃO JOSÉ DO HERVAL-RS	4,80	7,80	3,00	2.201
	SÃO JOSÉ DO HORTÊNCIO-RS	5,90	7,80	1,90	4.419
	SÃO PAULO DAS MISSÕES-RS	7,50	7,80	0,30	6.385
	SÃO SEPÉ-RS	5,80	7,80	2,00	24.448
	TABAÍ-RS	6,20	7,80	1,60	4.424
VALE REAL-RS	7,90	7,80	-0,10	5.499	
262	CASCA-RS	7,50	7,70	0,20	9.016
	COQUEIRO BAIXO-RS	7,80	7,70	-0,10	1.564
	ESTAÇÃO-RS	2,40	7,70	5,30	6.173
	GLORINHA-RS	6,90	7,70	0,80	7.443
	LAGOA DOS TRÊS CANTOS-RS	7,50	7,70	0,20	1.649
	PINTO BANDEIRA-RS	7,00	7,70	0,70	2.800
	PROTÁSIO ALVES-RS	8,30	7,70	-0,60	2.044
TAPEJARA-RS	7,70	7,70	0,00	21.224	

RANKING DA TRANSPARÊNCIA

Posição	Município	1ª Avaliação	2ª Avaliação	Diferença	População
262	UNISTALDA-RS	6,60	7,70	1,10	2.489
	COQUEIROS DO SUL-RS	3,80	7,60	3,80	2.486
	DEZESSEIS DE NOVEMBRO-RS	7,70	7,60	-0,10	2.823
	DOUTOR RICARDO-RS	6,60	7,60	1,00	2.079
	ENCANTADO-RS	8,10	7,60	-0,50	21.750
	ERVAL GRANDE-RS	7,50	7,60	0,10	5.227
	MORRO REDONDO-RS	4,70	7,60	2,90	6.509
	NOVA RAMADA-RS	3,00	7,60	4,60	2.453
	PIRAPÓ-RS	6,90	7,60	0,70	2.707
	SANTA BÁRBARA DO SUL-RS	7,30	7,60	0,30	8.847
271	SANTANA DA BOA VISTA-RS	2,90	7,60	4,70	8.444
	SÃO JOÃO DA URTIGA-RS	6,20	7,60	1,40	4.846
	SÃO MARCOS-RS	4,10	7,60	3,50	21.117
	SOBRADINHO-RS	4,70	7,60	2,90	14.904
	AMETISTA DO SUL-RS	6,10	7,50	1,40	7.565
	ANTA GORDA-RS	7,60	7,50	-0,10	6.228
	FLORES DA CUNHA-RS	7,80	7,50	-0,30	28.974
	GETÚLIO VARGAS-RS	7,20	7,50	0,30	16.647
	LINDOLFO COLLOR-RS	4,40	7,50	3,10	5.621
	NOVA BASSANO-RS	6,30	7,50	1,20	9.412
284	PONTE PRETA-RS	4,10	7,50	3,40	1.743
	SALVADOR DO SUL-RS	7,30	7,50	0,20	7.251
	TAVARES-RS	7,10	7,50	0,40	5.547
	ALTO ALEGRE-RS	7,70	7,40	-0,30	1.841
	CAPITÃO-RS	2,10	7,40	5,30	2.749
	CHUVISCA-RS	6,00	7,40	1,40	5.233
	ESPERANÇA DO SUL-RS	6,30	7,40	1,10	3.268
	ESTRELA VELHA-RS	6,30	7,40	1,10	3.743
	NÃO-ME-TOQUE-RS	7,80	7,40	-0,40	16.894
	NOVO CABRAIS-RS	6,10	7,40	1,30	4.067
293	SÃO MARTINHO DA SERRA-RS	5,90	7,40	1,50	3.305
	UNIÃO DA SERRA-RS	5,30	7,40	2,10	1.434
	ALTO FELIZ-RS	7,10	7,30	0,20	3.017
	ARROIO DOS RATOS-RS	7,30	7,30	0,00	14.166
	CAMPOS BORGES-RS	6,60	7,30	0,70	3.546
	MACHADINHO-RS	5,70	7,30	1,60	5.654
	MARATÁ-RS	7,10	7,30	0,20	2.649
	MOSTARDAS-RS	5,80	7,30	1,50	12.679
	NOVA PETRÓPOLIS-RS	8,20	7,30	-0,90	20.275
	PARAÍ-RS	1,90	7,30	5,40	7.257
302	PARAÍSO DO SUL-RS	5,70	7,30	1,60	7.632
	PASSO FUNDO-RS	8,70	7,30	-1,40	195.620
	PAULO BENTO-RS	6,70	7,30	0,60	2.291
	PORTO VERA CRUZ-RS	4,30	7,30	3,00	1.764
	CASEIROS-RS	7,20	7,20	0,00	3.152
	GARRUCHOS-RS	3,90	7,20	3,30	3.239
	MARAU-RS	5,30	7,20	1,90	39.693
	PALMITINHO-RS	5,40	7,20	1,80	7.163
	SANTA VITÓRIA DO PALMAR-RS	5,90	7,20	1,30	31.524
	SÃO VALÉRIO DO SUL-RS	7,30	7,20	-0,10	2.748
314	TRINDADE DO SUL-RS	7,20	7,20	0,00	5.962
	ARATIBA-RS	2,00	7,10	5,10	6.663
	BARÃO DO TRIUNFO-RS	4,70	7,10	2,40	7.360
	BOSSOROCA-RS	5,40	7,10	1,70	6.912
	GARIBALDI-RS	3,10	7,10	4,00	32.862
321	BOM PROGRESSO-RS	5,90	7,00	1,10	2.285
	DAVID CANABARRO-RS	6,80	7,00	0,20	4.837
	ESTRELA-RS	7,50	7,00	-0,50	32.535
	NOVO BARREIRO-RS	6,70	7,00	0,30	4.150
	RONDA ALTA-RS	4,80	7,00	2,20	10.633
325	VICENTE DUTRA-RS	6,10	7,00	0,90	5.264
	CRISTAL-RS	4,30	6,90	2,60	7.706
	HUMAITÁ-RS	5,90	6,90	1,00	5.019
	LAGOÃO-RS	5,30	6,90	1,60	6.480
	PALMARES DO SUL-RS	6,60	6,90	0,30	11.393
331	PICADA CAFÉ-RS	7,40	6,90	-0,50	5.498
	REDENTORA-RS	5,80	6,90	1,10	10.938
	TRAMANDAÍ-RS	7,20	6,90	-0,30	45.744

RANKING DA TRANSPARÊNCIA

Posição	Município	1ª Avaliação	2ª Avaliação	Diferença	População
331	TRÊS CACHOEIRAS-RS	6,10	6,90	0,80	10.761
	HERVAL-RS	5,90	6,80	0,90	6.972
339	LAGOA VERMELHA-RS	7,10	6,80	-0,30	28.419
	MORRINHOS DO SUL-RS	7,20	6,80	-0,40	3.209
	VISTA ALEGRE DO PRATA-RS	3,40	6,80	3,40	1.613
	IBIRAIARAS-RS	7,40	6,70	-0,70	7.432
343	MARIANO MORO-RS	6,50	6,70	0,20	2.223
	SANTO ANTÔNIO DO PALMA-RS	6,50	6,70	0,20	2.199
	ARAMBARÉ-RS	5,50	6,60	1,10	3.769
	BAGÉ-RS	5,60	6,60	1,00	121.500
	CAMAQUÃ-RS	6,80	6,60	-0,20	65.628
	CANELA-RS	3,80	6,60	2,80	42.057
	CERRO GRANDE DO SUL-RS	4,60	6,60	2,00	11.141
346	ERVAL SECO-RS	5,10	6,60	1,50	7.834
	NOVA BOA VISTA-RS	5,20	6,60	1,40	1.965
	PALMEIRA DAS MISSÕES-RS	6,60	6,60	0,00	35.045
	QUEVEDOS-RS	4,70	6,60	1,90	2.812
	SALVADOR DAS MISSÕES-RS	4,90	6,60	1,70	2.766
	SÃO PEDRO DAS MISSÕES-RS	4,20	6,60	2,40	1.977
	TRIUNFO-RS	5,30	6,60	1,30	27.638
	BARÃO DE COTEGIPE-RS	4,20	6,50	2,30	6.749
	BARRA DO RIO AZUL-RS	3,40	6,50	3,10	1.972
358	CAIÇARA-RS	3,90	6,50	2,60	5.125
	CERRITO-RS	4,80	6,50	1,70	6.501
	JAGUARÃO-RS	5,30	6,50	1,20	28.393
	NOVA HARTZ-RS	4,60	6,50	1,90	19.834
	SELBACH-RS	6,00	6,50	0,50	5.124
	CAPÃO BONITO DO SUL-RS	5,20	6,40	1,20	1.776
	CATUÍPE-RS	2,40	6,40	4,00	9.438
	GUABIJU-RS	7,70	6,40	-1,30	1.618
	JACUTINGA-RS	5,80	6,40	0,60	3.719
365	LIBERATO SALZANO-RS	6,20	6,40	0,20	5.789
	PEDRO OSÓRIO-RS	5,70	6,40	0,70	8.017
	PLANALTO-RS	3,90	6,40	2,50	10.707
	RIOZINHO-RS	5,80	6,40	0,60	4.552
	VILA NOVA DO SUL-RS	3,20	6,40	3,20	4.362
	BOM PRINCÍPIO-RS	4,60	6,30	1,70	12.792
374	CONSTANTINA-RS	5,80	6,30	0,50	10.086
	MARCELINO RAMOS-RS	6,10	6,30	0,20	5.074
	SANTA TEREZA-RS	5,90	6,30	0,40	1.781
	SENTINELA DO SUL-RS	1,50	6,30	4,80	5.463
	BOZANO-RS	1,70	6,20	4,50	2.243
379	CHARQUEADAS-RS	7,90	6,20	-1,70	37.946
	MARIANA PIMENTEL-RS	4,70	6,20	1,50	3.913
	PEJUÇARA-RS	5,30	6,20	0,90	4.062
	SÃO JOSÉ DO INHACORÁ-RS	6,20	6,20	0,00	2.228
	AUGUSTO PESTANA-RS	3,80	6,10	2,30	7.175
384	CRISTAL DO SUL-RS	2,50	6,10	3,60	2.916
	GENERAL CÂMARA-RS	3,70	6,10	2,40	8.679
	IGREJINHA-RS	3,70	6,10	2,40	34.035
	PAVERAMA-RS	5,20	6,10	0,90	8.410
	PINHEIRINHO DO VALE-RS	6,10	6,10	0,00	4.739
	ARARICÁ-RS	3,40	6,00	2,60	5.249
390	FAGUNDES VARELA-RS	4,70	6,00	1,30	2.699
	LAJEADO DO BUGRE-RS	7,70	6,00	-1,70	2.583
	MONTAURI-RS	6,00	6,00	0,00	1.562
	SÃO JOSÉ DO SUL-RS	2,20	6,00	3,80	2.240
	VILA FLORES-RS	7,00	6,00	-1,00	3.353
	ANTÔNIO PRADO-RS	6,50	5,90	-0,60	13.274
396	ARROIO DO PADRE-RS	5,90	5,90	0,00	2.871
	ÁUREA-RS	5,40	5,90	0,50	3.740
	CRUZALTENSE-RS	5,90	5,90	0,00	2.115
	NOVO TIRADENTES-RS	6,00	5,90	-0,10	2.325
	QUARAÍ-RS	5,70	5,90	0,20	23.604
	SANTO ANTÔNIO DA PATRUL...	5,50	5,90	0,40	41.784
	SÃO GABRIEL-RS	5,20	5,90	0,70	62.692
404	CERRO GRANDE-RS	6,90	5,80	-1,10	2.457
	CORONEL BICACO-RS	3,30	5,80	2,50	7.855

RANKING DA TRANSPARÊNCIA

Posição	Município	1ª Avaliação	2ª Avaliação	Diferença	População
404	DONA FRANCISCA-RS	3,80	5,80	2,00	3.397
	IMBÉ-RS	4,10	5,80	1,70	19.676
	LAJEADO-RS	6,30	5,80	-0,50	77.761
	PRESIDENTE LUCENA-RS	4,60	5,80	1,20	2.679
410	BOA VISTA DO BURICÁ-RS	4,20	5,70	1,50	6.808
	PORTO LUCENA-RS	5,10	5,70	0,60	5.360
	RIO GRANDE-RS	5,40	5,70	0,30	207.036
	SÃO JORGE-RS	7,40	5,70	-1,70	2.848
415	TAQUARUÇU DO SUL-RS	6,20	5,70	-0,50	3.084
	BARRA DO RIBEIRO-RS	5,00	5,60	0,60	13.208
	DOM FELICIANO-RS	5,20	5,60	0,40	15.103
	IRAÍ-RS	7,00	5,60	-1,40	8.074
419	SÃO PEDRO DO BUTIÁ-RS	6,40	5,60	-0,80	2.979
	JAQUIRANA-RS	5,50	5,40	-0,10	4.167
	URUGUAIANA-RS	2,10	5,40	3,30	129.580
	BARRA DO QUARAÍ-RS	2,70	5,30	2,60	4.189
421	EREBANGO-RS	1,80	5,30	3,50	3.064
	MORRO REUTER-RS	4,60	5,30	0,70	6.056
	SANTIAGO-RS	3,10	5,30	2,20	50.622
	DERRUBADAS-RS	5,00	5,20	0,20	3.173
425	FLORIANO PEIXOTO-RS	2,50	5,20	2,70	2.004
	NOVO XINGU-RS	5,70	5,20	-0,50	1.798
	CAMBARÁ DO SUL-RS	5,30	5,10	-0,20	6.703
	FONTOURA XAVIER-RS	4,40	5,10	0,70	10.916
430	ÁGUA SANTA-RS	8,80	5,00	-3,80	3.839
	OSÓRIO-RS	9,10	5,00	-4,10	43.586
	MANOEL VIANA-RS	4,30	4,90	0,60	7.347
	MUITOS CAPÕES-RS	5,70	4,90	-0,80	3.127
432	TUCUNDUVA-RS	4,90	4,90	0,00	6.008
	SANTO ANTÔNIO DO PLANAL... TUCUNDUVA-RS	3,30	4,80	1,50	2.055
	JACUIZINHO-RS	1,90	4,70	2,80	2.634
	PEDRAS ALTAS-RS	4,40	4,70	0,30	2.210
436	QUINZE DE NOVEMBRO-RS	4,20	4,70	0,50	3.803
	SANTANA DO LIVRAMENTO-RS	6,30	4,70	-1,60	83.324
	ACEGUÁ-RS	4,70	4,60	-0,10	4.671
	CARAÁ-RS	3,60	4,60	1,00	7.804
440	TIRADENTES DO SUL-RS	4,60	4,60	0,00	6.432
	VISTA ALEGRE-RS	4,90	4,60	-0,30	2.893
	CAMPINA DAS MISSÕES-RS	4,00	4,50	0,50	6.112
	CANDIOTA-RS	5,40	4,50	-0,90	9.266
444	JABOTICABA-RS	4,10	4,50	0,40	4.136
	PIRATINI-RS	5,30	4,50	-0,80	20.664
	ARROIO DO SAL-RS	4,80	4,40	-0,40	8.641
	BARROS CASSAL-RS	2,00	4,40	2,40	11.480
448	ROSÁRIO DO SUL-RS	5,50	4,40	-1,10	40.798
	SÃO JOSÉ DAS MISSÕES-RS	6,80	4,40	-2,40	2.748
	SERTÃO-RS	4,10	4,40	0,30	6.225
	BALNEÁRIO PINHAL-RS	5,70	4,30	-1,40	12.106
453	CHIAPETTA-RS	6,90	4,30	-2,60	4.080
	VICTOR GRAEFF-RS	3,10	4,20	1,10	3.080
	DOM PEDRO DE ALCÂNTARA-RS	4,60	4,10	-0,50	2.621
	SÃO JOSÉ DOS AUSENTES-RS	3,90	4,10	0,20	3.456
458	DOM PEDRITO-RS	6,70	3,90	-2,80	39.920
	CÂNDIDO GODÓI-RS	3,10	3,80	0,70	6.631
	IBARAMA-RS	3,10	3,60	0,50	4.517
	VITÓRIA DAS MISSÕES-RS	2,00	3,60	1,60	3.486
460	IBIRAPUITÃ-RS	6,50	3,50	-3,00	4.166
	MAMPITUBA-RS	3,30	3,50	0,20	3.085
	MATO CASTELHANO-RS	6,40	3,50	-2,90	2.563
	RONDINHA-RS	6,40	3,50	-2,90	5.569
462	TAPERA-RS	4,00	3,50	-0,50	10.796
	ENTRE-IJUÍ-RS	4,00	3,40	-0,60	9.068
	HULHA NEGRA-RS	3,40	3,40	0,00	6.434
	TUNAS-RS	0,00	3,40	3,40	4.576
467	CAPÃO DA CANOA-RS	5,80	3,30	-2,50	46.467
	LAVRAS DO SUL-RS	6,10	3,30	-2,80	7.847
	GENTIL-RS	3,20	3,20	0,00	1.714
	ENCRUZILHADA DO SUL-RS	1,80	2,80	1,00	25.647

RANKING DA TRANSPARÊNCIA

Posição	Município	1ª Avaliação	2ª Avaliação	Diferença	População
474	BARRA DO GUARITA-RS	2,30	2,70	0,40	3.226
	BARRA FUNDA-RS	7,60	2,70	-4,90	2.487
476	DOIS IRMÃOS DAS MISSÕES-RS	0,20	2,60	2,40	2.183
477	SARANDI-RS	4,80	2,50	-2,30	22.840
478	COXILHA-RS	5,20	1,90	-3,30	2.889
	ITAARA-RS	3,00	1,90	-1,10	5.299
480	ENGENHO VELHO-RS	4,80	1,80	-3,00	1.428
481	CIDREIRA-RS	6,60	1,70	-4,90	14.079
	CONDOR-RS	0,80	1,70	0,90	6.804
483	ARROIO GRANDE-RS	1,00	1,60	0,60	18.964
484	NOVA ALVORADA-RS	7,00	1,50	-5,50	3.404
	VANINI-RS	6,80	1,50	-5,30	2.080
486	MAQUINÉ-RS	3,70	1,40	-2,30	7.053
487	SÃO DOMINGOS DO SUL-RS	6,90	1,20	-5,70	3.056
	PUTINGA-RS	1,10	1,10	0,00	4.200
488	TURUÇU-RS	3,40	1,10	-2,30	3.601
	VILA MARIA-RS	6,60	1,10	-5,50	4.385
491	XANGRI-LÁ-RS	5,10	0,90	-4,20	13.951
492	ANDRÉ DA ROCHA-RS	6,60	0,80	-5,80	1.286
	CHAPADA-RS	5,70	0,80	-4,90	9.622
494	SILVEIRA MARTINS-RS	3,50	0,70	-2,80	2.491
495	TRÊS FORQUILHAS-RS	7,80	0,60	-7,20	2.938
496	ITATI-RS	3,00	0,20	-2,80	2.613
497	BROCHIER-RS	3,40	0,00	-3,40	4.928
	TERRA DE AREIA-RS	6,80	0,00	-6,80	10.553