

Visão Nacional

Índice Nacional 1ª Avaliação: 3,92

Índice Nacional 2ª Avaliação: 5,21

1ª Avaliação

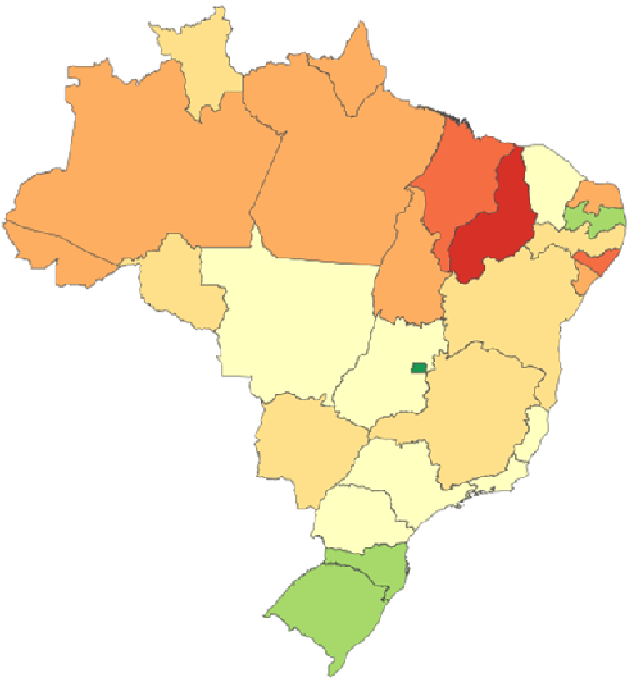

2ª Avaliação

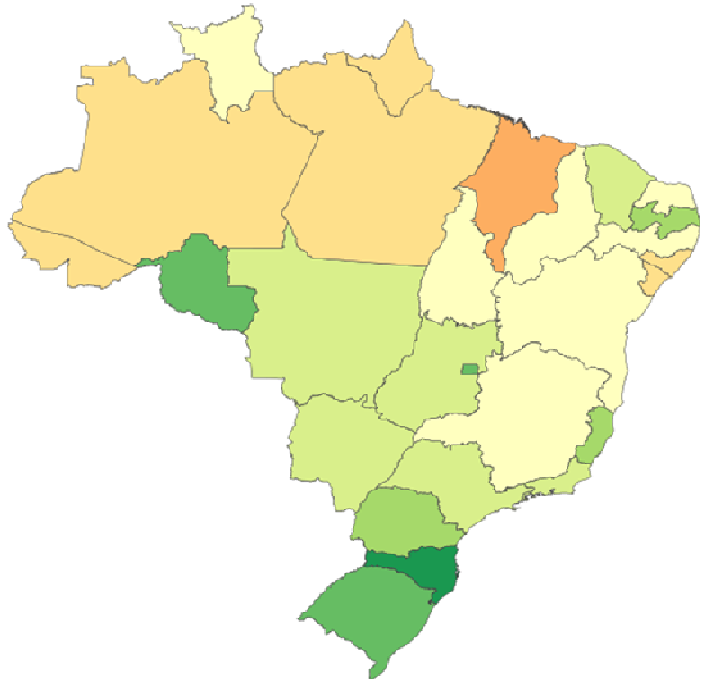

Visão Nacional

Índice Nacional 1ª Avaliação: 3,92

Índice Nacional 2ª Avaliação: 5,21

Índice de Transparência - Governo Estados

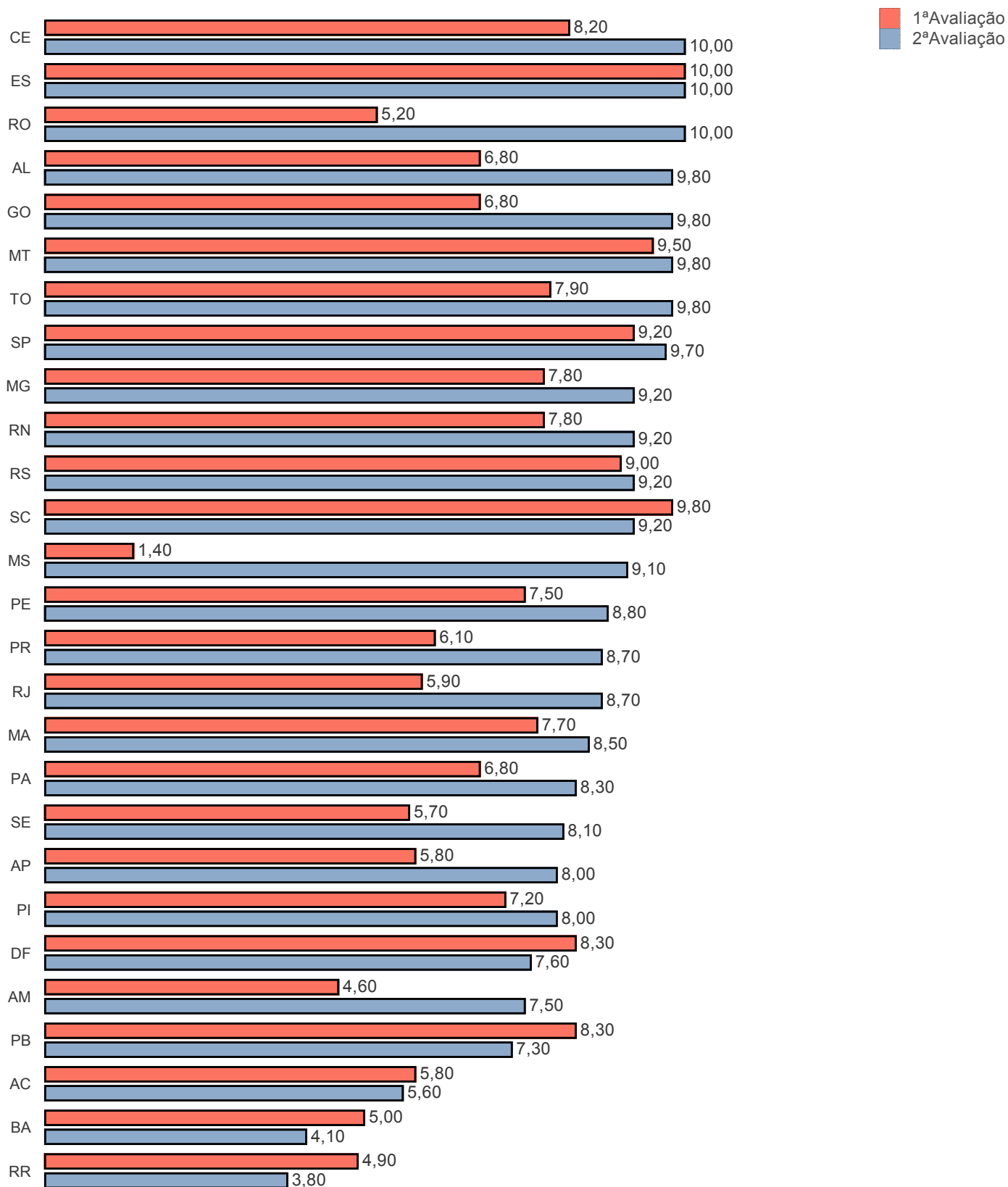

Visão Nacional

Índice Nacional 1ª Avaliação: 3,92

Índice Nacional 2ª Avaliação: 5,21

Índice de Transparência - Governo das Capitais

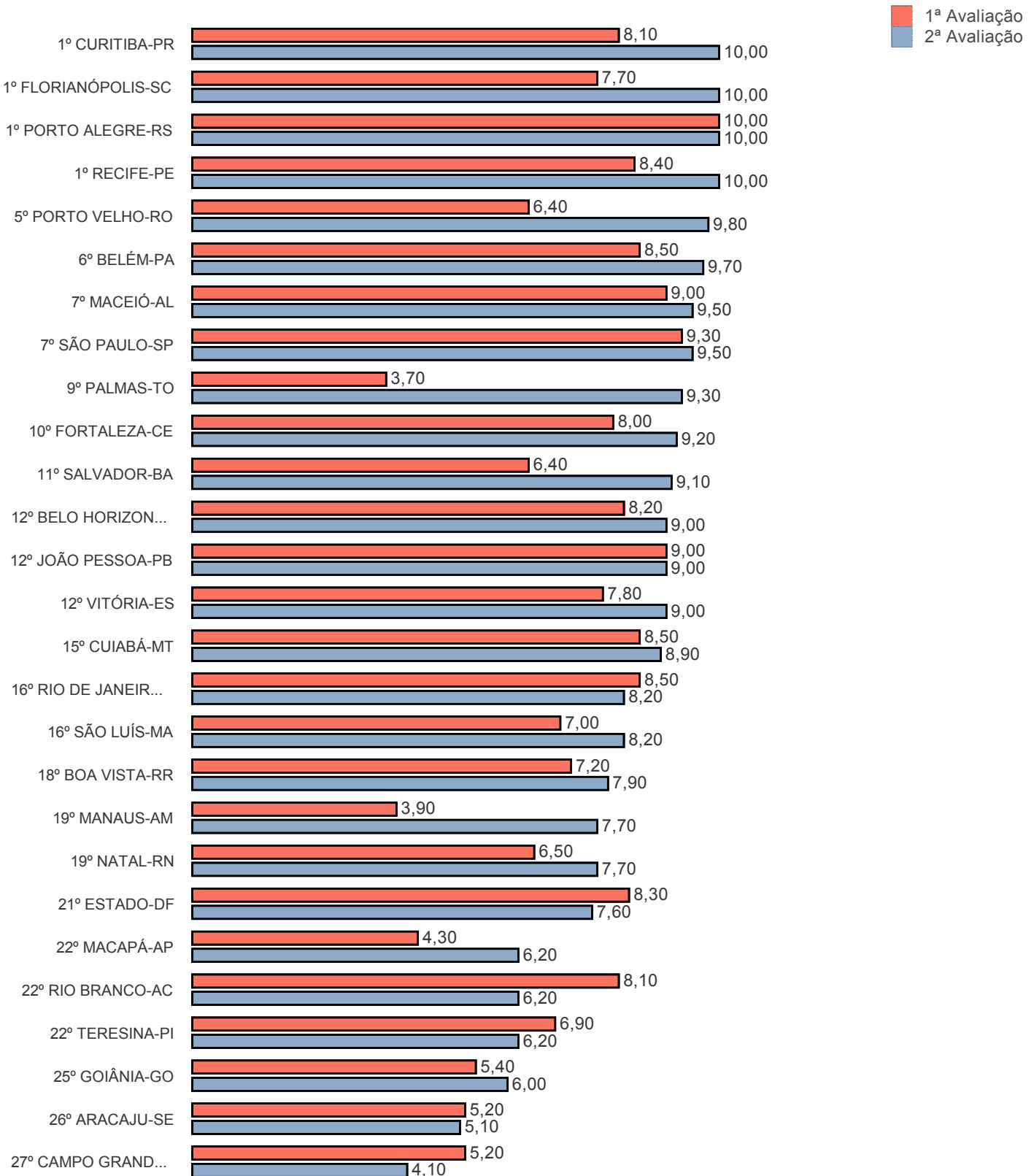

Visão Nacional

Índice Nacional 1ª Avaliação: 3,92

Índice Nacional 2ª Avaliação: 5,21

Índice de Transparência - Governo Municipal

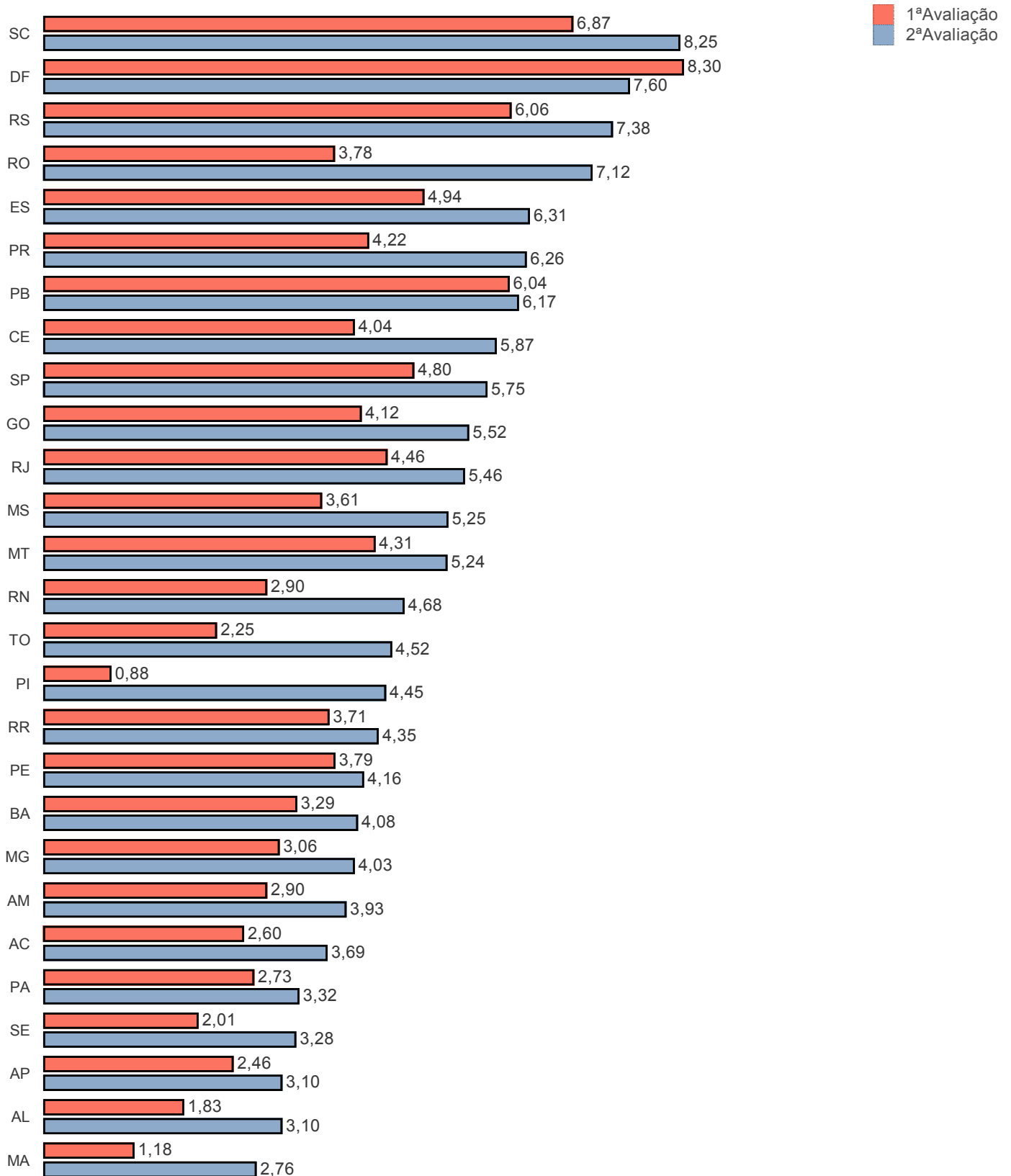

Visão Estadual SE

Índice Estadual 1ª Avaliação: 2,01

Índice Estadual 2ª Avaliação: 3,28

Municípios Avaliados: 75

20 Melhores (Estado e Municípios)

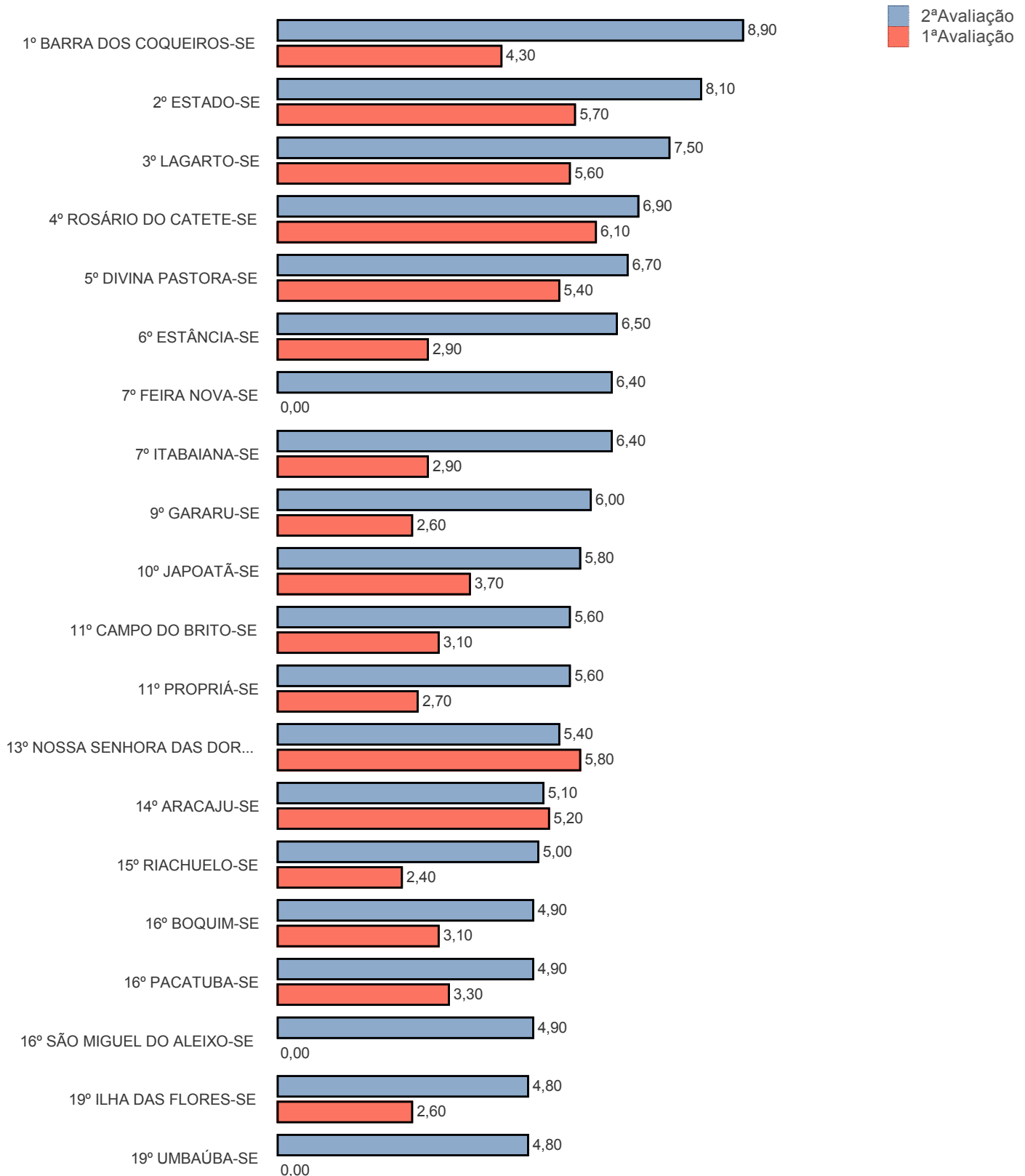

Visão Estadual SE

Índice Estadual 1ª Avaliação: 2,01

Índice Estadual 2ª Avaliação: 3,28

Municípios Avaliados: 75

Distribuição de Nota 1ª Avaliação

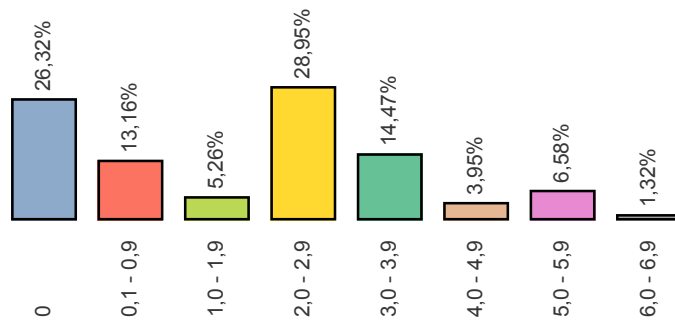

Distribuição de Nota 2ª Avaliação

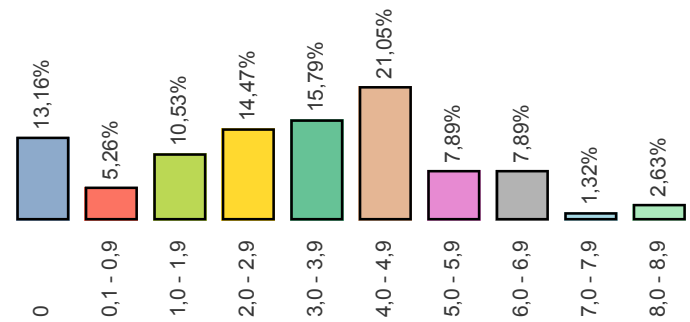

Métrica	1ª Avaliação	2ª Avaliação	Diferença
Q1 1. O ente possui informações sobre Transparência na internet?	59	59	0
Q2 2. O site contém ferramenta de pesquisa de conteúdo que permita o acesso à informação?	37	37	0
Q3 3. Há informações sobre a receita nos últimos 6 meses, incluindo natureza, valor de previsão e valor arrecadado?	20	20	0
Q4 4. As despesas apresentam dados dos últimos 6 meses contendo:	0	0	0
Q4 4 a. Valor do empenho	38	38	0
Q4 4 b. Valor da liquidação	38	38	0
Q4 4 c. Favorecido	38	38	0
Q4 4 d. Valor do pagamento	38	38	0
Q5 5. O site apresenta dados nos últimos 6 meses contendo:	0	0	0
Q5 5 a. Íntegra dos editais de licitação	8	8	0
Q5 5 b. Resultado dos editais de licitação (vencedor é suficiente)	13	13	0
Q5 5 c. Contratos na íntegra	2	2	0
Q6 6. O ente divulga as seguintes informações concernentes a procedimentos licitatórios com dados dos últimos 6 meses?	0	0	0
Q6 6 a. Modalidade	28	28	0
Q6 6 b. Data	28	28	0
Q6 6 c. Valor	19	19	0
Q6 6 d. Número/Ano de edital	28	28	0
Q6 6 e. Objeto	28	28	0
Q7 7. O site apresenta:	0	0	0
Q7 7 a. A prestação de contas (Relatório de Gestão) do ano anterior	2	2	0
Q7 7 b. Relatório Resumido da Execução Orçamentária (RRO) dos últimos 6 meses	10	10	0
Q7 7 c. Relatório de Gestão Fiscal (RGF) dos últimos 6 meses	10	10	0
Q7 7 d. Relatório estatístico contendo a quantidade de pedidos de informação recebidos, atendidos e indeferidos, bem como informações genéricas sobre os solicitantes	19	19	0
Q8 8. O site possibilita a gravação de relatórios em diversos formatos eletrônicos, abertos não proprietários, tais como planilhas e texto (CSV), de modo a facilitar a análise das informações?	14	14	0
Q9 9. Possibilidade de entrega de um pedido de acesso de forma presencial:	0	0	0
Q9 9 a. Existe indicação precisa no site de funcionamento de um SIC físico	24	24	0
Q9 9 b. Há indicação do órgão	10	10	0
Q9 9 c. Há indicação de endereço	27	27	0
Q9 9 d. Há indicação de telefone	24	24	0
Q9 9 e. Há indicação dos horários de funcionamento	11	11	0
Q10 10. Há possibilidade de envio de pedidos de informação de forma eletrônica (E-SIC)?	57	57	0
Q11 11. Apresenta possibilidade de acompanhamento posterior da solicitação?	31	31	0
Q12 12. A solicitação por meio do e-SIC é feita de forma fácil e simples sem a exigência de pelo menos um dos seguintes itens de identificação do requerente que dificultem ou impossibilitem o acesso à informação, tais como: envio de documentos, assinatura reconhecida, declaração de responsabilidade, maioridade?	57	57	0
Q13 13. No site está disponibilizado o registro das competências e estrutura organizacional do ente?	9	9	0
Q14 14. O Portal disponibiliza endereços e telefones das respectivas unidades e horários de atendimento ao público?	22	22	0
Q15 15. Há divulgação de remuneração individualizada por nome do agente público?	6	6	0
Q16 16. Há divulgação de diárias e passagens por nome de favorecido e constando, data, destino, cargo e motivo de viagem?	3	3	0

RANKING DA TRANSPARÊNCIA

Posição	Município	1ª Avaliação	2ª Avaliação	Diferença	População
1	BARRA DOS COQUEIROS-SE	4,30	8,90	4,60	28.093
2	ESTADO-SE	5,70	8,10	2,40	2.068.017
3	LAGARTO-SE	5,60	7,50	1,90	101.305
4	ROSÁRIO DO CATETE-SE	6,10	6,90	0,80	10.191
5	DIVINA PASTORA-SE	5,40	6,70	1,30	4.804
6	ESTÂNCIA-SE	2,90	6,50	3,60	67.953
7	FEIRA NOVA-SE	0,00	6,40	6,40	5.551
	ITABAIANA-SE	2,90	6,40	3,50	92.732
9	GARARU-SE	2,60	6,00	3,40	11.718
10	JAPOATÃ-SE	3,70	5,80	2,10	13.249
11	CAMPO DO BRITO-SE	3,10	5,60	2,50	17.727
	PROPRIÁ-SE	2,70	5,60	2,90	29.562
13	NOSSA SENHORA DAS DORES...	5,80	5,40	-0,40	26.042
14	ARACAJU-SE	5,20	5,10	-0,10	623.766
15	RIACHUELO-SE	2,40	5,00	2,60	9.949
	BOQUIM-SE	3,10	4,90	1,80	26.640
16	PACATUBA-SE	3,30	4,90	1,60	14.032
	SÃO MIGUEL DO ALEIXO-SE	0,00	4,90	4,90	3.881
19	ILHA DAS FLORES-SE	2,60	4,80	2,20	8.589
	UMBAÚBA-SE	0,00	4,80	4,80	24.251
21	GENERAL MAYNARD-SE	0,00	4,70	4,70	3.188
22	MURIBECA-SE	0,40	4,60	4,20	7.620
	PEDRINHAS-SE	3,10	4,60	1,50	9.374
24	FREI PAULO-SE	0,40	4,40	4,00	14.890
	LARANJEIRAS-SE	2,90	4,20	1,30	28.835
	MOITA BONITA-SE	2,90	4,20	1,30	11.372
25	NOSSA SENHORA APARECIDA...	0,20	4,20	4,00	8.809
	RIBEIRÓPOLIS-SE	2,90	4,20	1,30	18.218
	SANTA LUZIA DO ITANHY-SE	0,00	4,20	4,20	13.733
30	RIACHÃO DO DANTAS-SE	0,40	4,10	3,70	19.957
31	PEDRA MOLE-SE	2,70	4,00	1,30	3.170
32	NOSSA SENHORA DO SOCOR...	1,90	3,90	2,00	174.974
33	SÃO CRISTÓVÃO-SE	2,70	3,80	1,10	85.814
34	BREJO GRANDE-SE	3,80	3,50	-0,30	8.165
35	JAPARATUBA-SE	2,70	3,40	0,70	18.098
36	CANHOPA-SE	3,00	3,30	0,30	4.057
	CARMÓPOLIS-SE	2,50	3,30	0,80	15.283
	MALHADA DOS BOIS-SE	4,10	3,20	-0,90	3.632
38	MONTE ALEGRE DE SERGIPE-SE	2,60	3,20	0,60	14.685
	TOMAR DO GERU-SE	2,70	3,20	0,50	13.196
	NOSSA SENHORA DA GLÓRIA-SE	3,60	3,00	-0,60	35.268
41	SANTA ROSA DE LIMA-SE	0,20	3,00	2,80	3.899
	SIRIRI-SE	0,20	3,00	2,80	8.588
44	CRISTINÁPOLIS-SE	1,70	2,90	1,20	17.726
	SIMÃO DIAS-SE	2,70	2,90	0,20	40.364
46	GRACHO CARDOSO-SE	3,60	2,80	-0,80	5.836
47	TOBIAS BARRETO-SE	1,30	2,70	1,40	50.971
48	SÃO FRANCISCO-SE	2,70	2,60	-0,10	3.777
49	POÇO REDONDO-SE	0,00	2,50	2,50	33.358
50	ARAUÁ-SE	0,20	2,40	2,20	10.684
51	INDIAROBA-SE	2,70	2,30	-0,40	17.165
	SÃO DOMINGOS-SE	2,70	2,30	-0,40	10.887
53	MARUIM-SE	3,70	2,20	-1,50	17.076
54	PINHÃO-SE	2,20	2,00	-0,20	6.380
	CANINDÉ DE SÃO FRANCISCO...	1,70	1,70	0,00	27.714
55	NEÓPOLIS-SE	0,00	1,70	1,70	18.961
	PORTO DA FOLHA-SE	0,00	1,70	1,70	28.366
58	AQUIDABÃ-SE	0,20	1,50	1,30	21.170
	AREIA BRANCA-SE	0,00	1,30	1,30	17.996
59	ITAPORANGA D`AJUDA-SE	0,00	1,30	1,30	32.911
	MACAMBIRA-SE	2,90	1,30	-1,60	6.774
	MALHADOR-SE	0,00	1,30	1,30	12.550
63	CARIRA-SE	2,50	0,80	-1,70	21.299
64	ITABAIANINHA-SE	0,50	0,70	0,20	41.116
65	CUMBE-SE	0,00	0,60	0,60	3.970

RANKING DA TRANSPARÊNCIA

Posição	Município	1ª Avaliação	2ª Avaliação	Diferença	População
66	PIRAMBU-SE	0,20	0,20	0,00	8.971
	AMPARO DE SÃO FRANCISCO-SE	0,00	0,00	0,00	2.366
	CAPELA-SE	0,00	0,00	0,00	33.024
	CEDRO DE SÃO JOÃO-SE	3,90	0,00	-3,90	5.868
	ITABI-SE	0,00	0,00	0,00	5.032
67	NOSSA SENHORA DE LOURD...	0,00	0,00	0,00	6.475
	POÇO VERDE-SE	0,00	0,00	0,00	23.249
	SALGADO-SE	4,20	0,00	-4,20	20.039
	SANTANA DO SÃO FRANCISC...	0,00	0,00	0,00	7.532
	SANTO AMARO DAS BROTAS-SE	0,00	0,00	0,00	11.963
	TELHA-SE	0,00	0,00	0,00	3.144