

Visão Nacional

Índice Nacional 1ª Avaliação: 3,92

Índice Nacional 2ª Avaliação: 5,21

1ª Avaliação

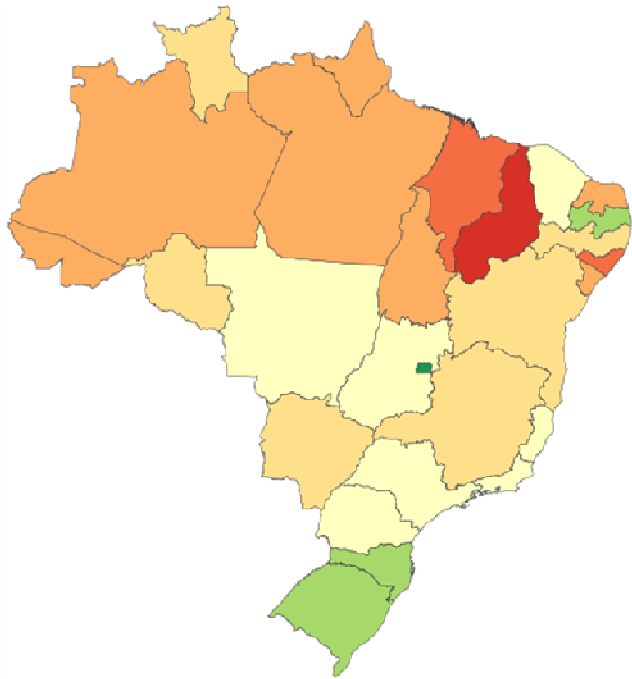

2ª Avaliação

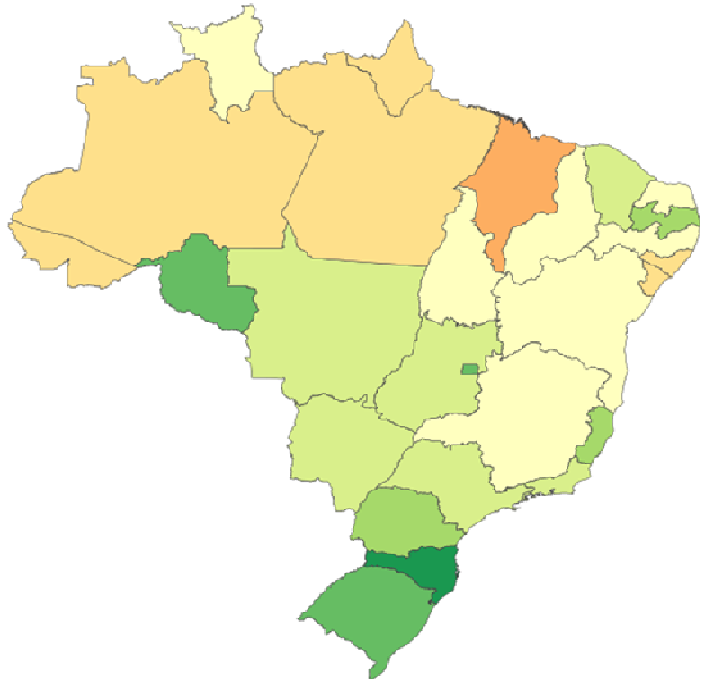

Visão Nacional

Índice Nacional 1ª Avaliação: 3,92

Índice Nacional 2ª Avaliação: 5,21

Índice de Transparência - Governo Estados

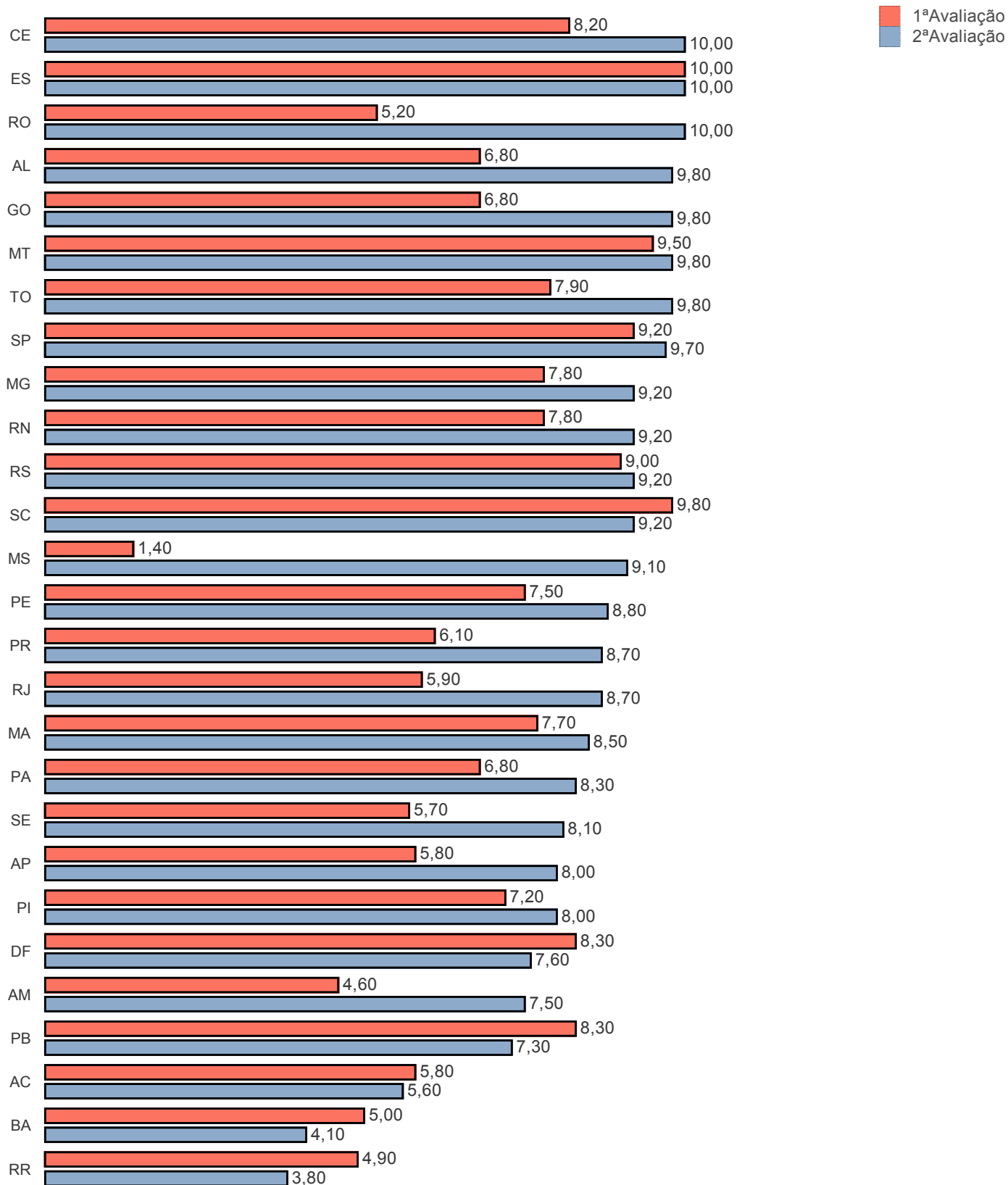

Visão Nacional

Índice Nacional 1ª Avaliação: 3,92

Índice Nacional 2ª Avaliação: 5,21

Índice de Transparência - Governo das Capitais

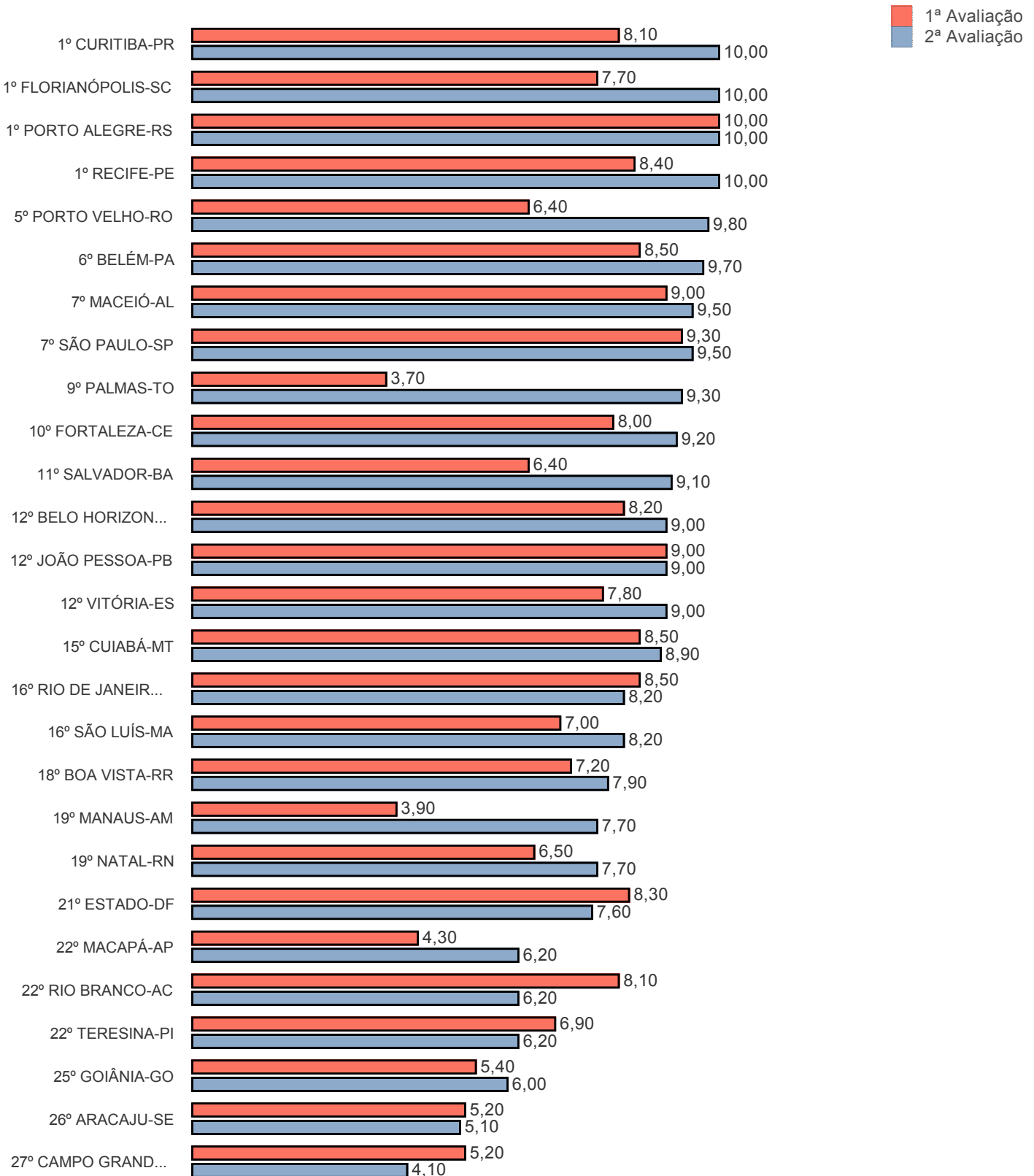

Visão Nacional

Índice Nacional 1ª Avaliação: 3,92

Índice Nacional 2ª Avaliação: 5,21

Índice de Transparência - Governo Municipal

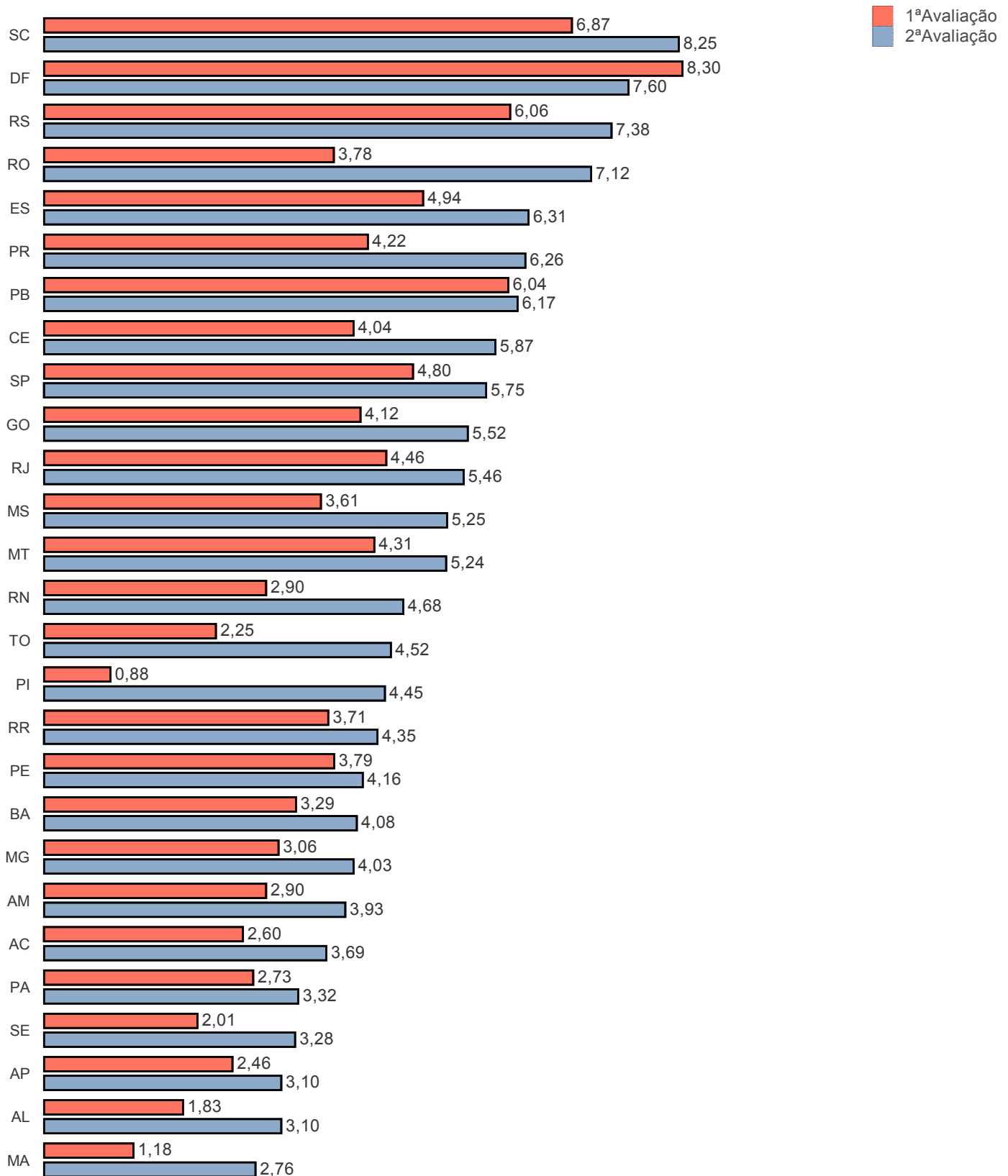

Visão Estadual TO

Índice Estadual 1ª Avaliação: 2,25

Índice Estadual 2ª Avaliação: 4,52

Municípios Avaliados: 139

20 Melhores (Estado e Municípios)

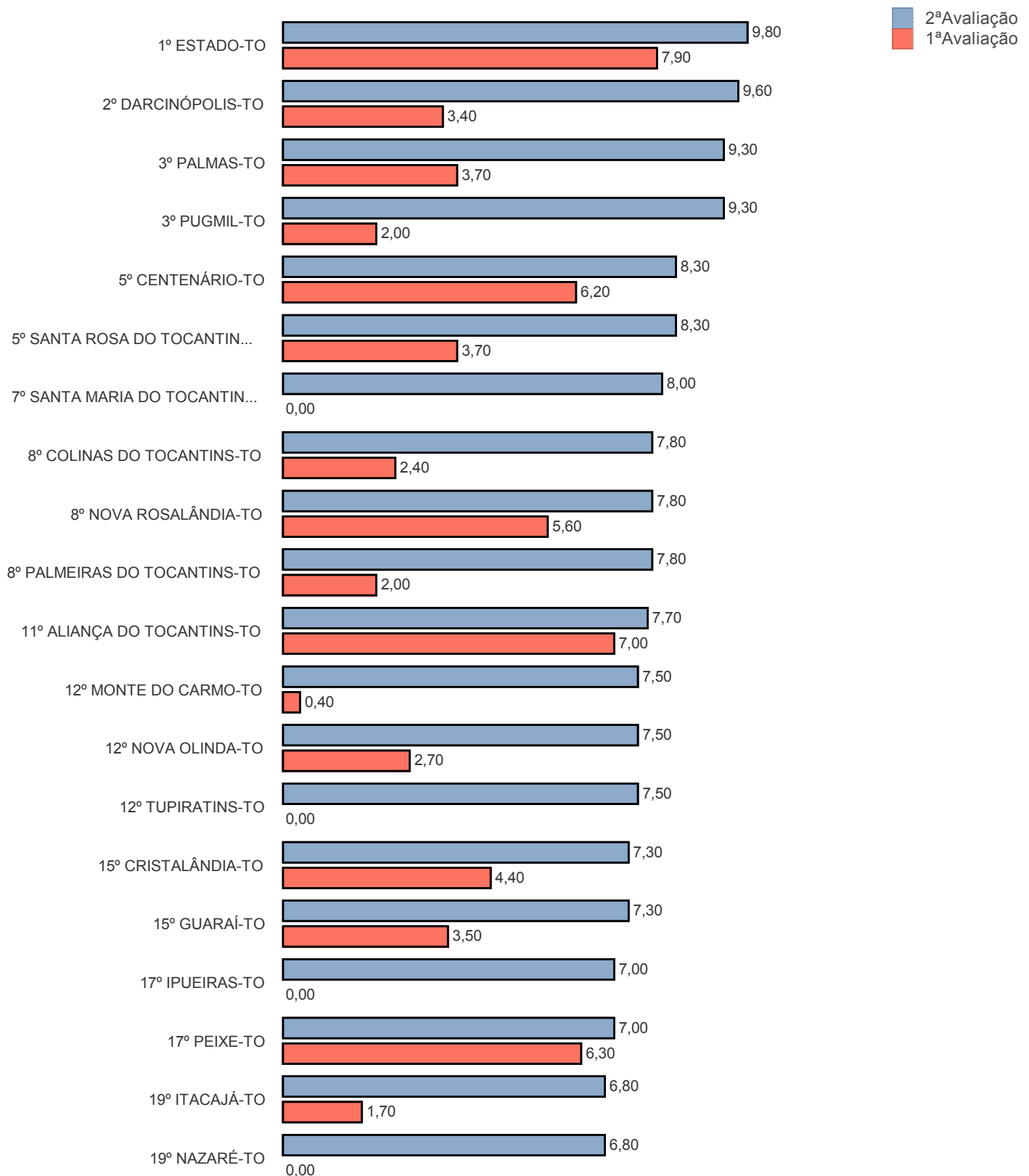

Visão Estadual TO

Índice Estadual 1ª Avaliação: 2,25

Índice Estadual 2ª Avaliação: 4,52

Municípios Avaliados: 139

Distribuição de Nota 1ª Avaliação

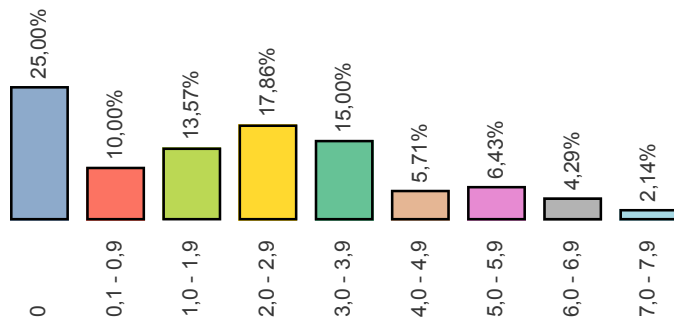

Distribuição de Nota 2ª Avaliação

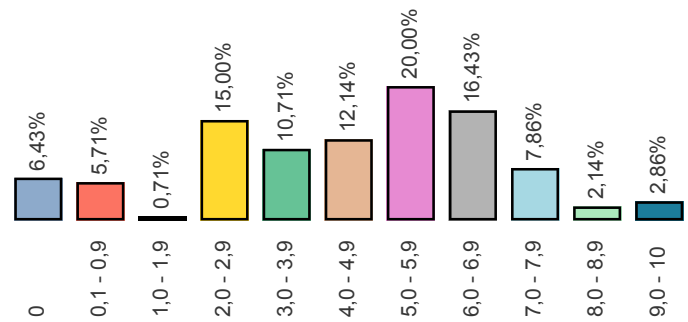

| Métrica | 1ª Avaliação | 2ª Avaliação | Diferença |
|--|--------------|--------------|-----------|
| Q1 1. O ente possui informações sobre Transparência na internet? | 119 | 119 | 0 |
| Q2 2. O site contém ferramenta de pesquisa de conteúdo que permita o acesso à informação? | 111 | 111 | 0 |
| Q3 3. Há informações sobre a receita nos últimos 6 meses, incluindo natureza, valor de previsão e valor arrecadado? | 76 | 77 | 1 |
| Q4 4. As despesas apresentam dados dos últimos 6 meses contendo: | 0 | 0 | 0 |
| Q4 4 a. Valor do empenho | 86 | 87 | 1 |
| Q4 4 b. Valor da liquidação | 85 | 86 | 1 |
| Q4 4 c. Favorecido | 81 | 82 | 1 |
| Q4 4 d. Valor do pagamento | 85 | 86 | 1 |
| Q5 5. O site apresenta dados nos últimos 6 meses contendo: | 0 | 0 | 0 |
| Q5 5 a. Íntegra dos editais de licitação | 32 | 33 | 1 |
| Q5 5 b. Resultado dos editais de licitação (vencedor é suficiente) | 24 | 25 | 1 |
| Q5 5 c. Contratos na íntegra | 14 | 15 | 1 |
| Q6 6. O ente divulga as seguintes informações concernentes a procedimentos licitatórios com dados dos últimos 6 meses? | 0 | 0 | 0 |
| Q6 6 a. Modalidade | 50 | 51 | 1 |
| Q6 6 b. Data | 50 | 51 | 1 |
| Q6 6 c. Valor | 44 | 45 | 1 |
| Q6 6 d. Número/Ano de edital | 45 | 46 | 1 |
| Q6 6 e. Objeto | 49 | 50 | 1 |
| Q7 7. O site apresenta: | 0 | 0 | 0 |
| Q7 7 a. A prestação de contas (Relatório de Gestão) do ano anterior | 9 | 10 | 1 |
| Q7 7 b. Relatório Resumido da Execução Orçamentária (RRO) dos últimos 6 meses | 26 | 27 | 1 |
| Q7 7 c. Relatório de Gestão Fiscal (RGF) dos últimos 6 meses | 19 | 20 | 1 |
| Q7 7 d. Relatório estatístico contendo a quantidade de pedidos de informação recebidos, atendidos e indeferidos, bem como informações genéricas sobre os solicitantes | 18 | 18 | 0 |
| Q8 8. O site possibilita a gravação de relatórios em diversos formatos eletrônicos, abertos não proprietários, tais como planilhas e texto (CSV), de modo a facilitar a análise das informações? | 54 | 54 | 0 |
| Q9 9. Possibilidade de entrega de um pedido de acesso de forma presencial: | 0 | 0 | 0 |
| Q9 9 a. Existe indicação precisa no site de funcionamento de um SIC físico | 26 | 26 | 0 |
| Q9 9 b. Há indicação do órgão | 49 | 49 | 0 |
| Q9 9 c. Há indicação de endereço | 45 | 45 | 0 |
| Q9 9 d. Há indicação de telefone | 47 | 47 | 0 |
| Q9 9 e. Há indicação dos horários de funcionamento | 23 | 23 | 0 |
| Q10 10. Há possibilidade de envio de pedidos de informação de forma eletrônica (E-SIC)? | 109 | 109 | 0 |
| Q11 11. Apresenta possibilidade de acompanhamento posterior da solicitação? | 89 | 89 | 0 |
| Q12 12. A solicitação por meio do e-SIC é feita de forma fácil e simples sem a exigência de pelo menos um dos seguintes itens de identificação do requerente que dificultem ou impossibilitem o acesso à informação, tais como: envio de documentos, assinatura reconhecida, declaração de responsabilidade, maioridade? | 103 | 103 | 0 |
| Q13 13. No site está disponibilizado o registro das competências e estrutura organizacional do ente? | 53 | 53 | 0 |
| Q14 14. O Portal disponibiliza endereços e telefones das respectivas unidades e horários de atendimento ao público? | 53 | 53 | 0 |
| Q15 15. Há divulgação de remuneração individualizada por nome do agente público? | 58 | 59 | 1 |
| Q16 16. Há divulgação de diárias e passagens por nome de favorecido e constando, data, destino, cargo e motivo de viagem? | 3 | 4 | 1 |

RANKING DA TRANSPARÊNCIA

| Posição | Município | 1ª Avaliação | 2ª Avaliação | Diferença | População |
|---------|----------------------------|--------------|--------------|-----------|-----------|
| 1 | ESTADO-TO | 7,90 | 9,80 | 1,90 | 1.383.445 |
| 2 | DARCINÓPOLIS-TO | 3,40 | 9,60 | 6,20 | 5.753 |
| 3 | PALMAS-TO | 3,70 | 9,30 | 5,60 | 265.409 |
| | PUGMIL-TO | 2,00 | 9,30 | 7,30 | 2.561 |
| 5 | CENTENÁRIO-TO | 6,20 | 8,30 | 2,10 | 2.771 |
| | SANTA ROSA DO TOCANTINS... | 3,70 | 8,30 | 4,60 | 4.773 |
| 7 | SANTA MARIA DO TOCANTIN... | 0,00 | 8,00 | 8,00 | 3.198 |
| | COLINAS DO TOCANTINS-TO | 2,40 | 7,80 | 5,40 | 33.535 |
| 8 | NOVA ROSALÂNDIA-TO | 5,60 | 7,80 | 2,20 | 4.066 |
| | PALMEIRAS DO TOCANTINS-TO | 2,00 | 7,80 | 5,80 | 6.272 |
| 11 | ALIANÇA DO TOCANTINS-TO | 7,00 | 7,70 | 0,70 | 5.645 |
| | MONTE DO CARMO-TO | 0,40 | 7,50 | 7,10 | 7.412 |
| 12 | NOVA OLINDA-TO | 2,70 | 7,50 | 4,80 | 11.408 |
| | TUPIRATINS-TO | 0,00 | 7,50 | 7,50 | 2.402 |
| 15 | CRISTALÂNDIA-TO | 4,40 | 7,30 | 2,90 | 7.393 |
| | GUARAÍ-TO | 3,50 | 7,30 | 3,80 | 24.892 |
| 17 | IPUEIRAS-TO | 0,00 | 7,00 | 7,00 | 1.843 |
| | PEIXE-TO | 6,30 | 7,00 | 0,70 | 11.209 |
| | DOIS IRMÃOS DO TOCANTIN... | 0,20 | 6,80 | 6,60 | 7.311 |
| | ITACAJÁ-TO | 1,70 | 6,80 | 5,10 | 7.388 |
| 19 | LIZARDA-TO | 1,30 | 6,80 | 5,50 | 3.801 |
| | NAZARÉ-TO | 0,00 | 6,80 | 6,80 | 4.239 |
| | PEQUIZEIRO-TO | 0,00 | 6,80 | 6,80 | 5.344 |
| 24 | CARMOLÂNDIA-TO | 0,00 | 6,70 | 6,70 | 2.482 |
| | SUCUPIRA-TO | 4,90 | 6,70 | 1,80 | 1.878 |
| 26 | COLMÉIA-TO | 4,50 | 6,60 | 2,10 | 8.581 |
| | TAIPAS DO TOCANTINS-TO | 3,70 | 6,60 | 2,90 | 2.075 |
| | GURUPI-TO | 5,20 | 6,50 | 1,30 | 82.762 |
| 28 | PARAÍSO DO TOCANTINS-TO | 2,40 | 6,50 | 4,10 | 48.409 |
| | PORTO NACIONAL-TO | 2,30 | 6,50 | 4,20 | 51.846 |
| | ABREULÂNDIA-TO | 6,10 | 6,40 | 0,30 | 2.523 |
| 31 | APARECIDA DO RIO NEGRO-TO | 2,90 | 6,40 | 3,50 | 4.561 |
| | CHAPADA DE AREIA-TO | 2,90 | 6,40 | 3,50 | 1.391 |
| | MARIANÓPOLIS DO TOCANTI... | 5,00 | 6,40 | 1,40 | 4.814 |
| | BREJINHO DE NAZARÉ-TO | 7,40 | 6,30 | -1,10 | 5.426 |
| 35 | CARRASCO BONITO-TO | 3,70 | 6,30 | 2,60 | 3.945 |
| | LAJEADO-TO | 1,70 | 6,30 | 4,60 | 2.991 |
| 38 | OLIVEIRA DE FÁTIMA-TO | 4,60 | 6,10 | 1,50 | 1.091 |
| | RIO DOS BOIS-TO | 0,00 | 6,10 | 6,10 | 2.740 |
| 40 | RECURSOLÂNDIA-TO | 0,00 | 6,00 | 6,00 | 4.081 |
| | TALISMÃ-TO | 2,90 | 6,00 | 3,10 | 2.716 |
| 42 | FÁTIMA-TO | 3,50 | 5,90 | 2,40 | 3.889 |
| | GOIANORTE-TO | 0,00 | 5,90 | 5,90 | 5.125 |
| | LAGOA DA CONFUSÃO-TO | 3,10 | 5,90 | 2,80 | 11.859 |
| | ARAGOMINAS-TO | 4,90 | 5,80 | 0,90 | 5.933 |
| 45 | BURITI DO TOCANTINS-TO | 0,20 | 5,80 | 5,60 | 10.681 |
| | CHAPADA DA NATIVIDADE-TO | 0,20 | 5,80 | 5,60 | 3.363 |
| | PAU D` ARCO-TO | 0,00 | 5,80 | 5,80 | 4.793 |
| | ALVORADA-TO | 4,90 | 5,70 | 0,80 | 8.546 |
| 49 | JAÚ DO TOCANTINS-TO | 0,00 | 5,70 | 5,70 | 3.730 |
| | NOVO ACORDO-TO | 2,50 | 5,70 | 3,20 | 4.101 |
| | PIUM-TO | 0,00 | 5,70 | 5,70 | 7.264 |
| | ITAGUATINS-TO | 2,50 | 5,60 | 3,10 | 6.063 |
| 53 | PALMEIRANTE-TO | 6,10 | 5,60 | -0,50 | 5.543 |
| | PARANÃ-TO | 0,20 | 5,60 | 5,40 | 10.579 |
| 56 | SÃO VALÉRIO-TO | 5,20 | 5,40 | 0,20 | 4.267 |
| 57 | CACHOEIRINHA-TO | 3,90 | 5,30 | 1,40 | 2.246 |
| | MIRANORTE-TO | 2,20 | 5,20 | 3,00 | 13.232 |
| 58 | PEDRO AFONSO-TO | 5,70 | 5,20 | -0,50 | 12.698 |
| | SÃO FÉLIX DO TOCANTINS-TO | 0,00 | 5,20 | 5,20 | 1.532 |
| | WANDERLÂNDIA-TO | 1,60 | 5,20 | 3,60 | 11.509 |
| | ANGICO-TO | 1,60 | 5,10 | 3,50 | 3.355 |
| 62 | ARAGUAÍNA-TO | 6,40 | 5,10 | -1,30 | 167.176 |
| | CAMPOS LINDOS-TO | 0,00 | 5,10 | 5,10 | 9.207 |
| | MIRACEMA DO TOCANTINS-TO | 3,70 | 5,10 | 1,40 | 19.934 |

RANKING DA TRANSPARÊNCIA

| Posição | Município | 1ª Avaliação | 2ª Avaliação | Diferença | População |
|---------|-----------------------------|--------------|--------------|-----------|-----------|
| | RIACHINHO-TO | 0,00 | 5,10 | 5,10 | 4.478 |
| 62 | SÃO MIGUEL DO TOCANTINS... | 1,40 | 5,10 | 3,70 | 11.436 |
| | TUPIRAMA-TO | 0,80 | 5,10 | 4,30 | 1.751 |
| 69 | SILVANÓPOLIS-TO | 1,00 | 5,00 | 4,00 | 5.318 |
| | BERNARDO SAYÃO-TO | 6,30 | 4,90 | -1,40 | 4.540 |
| 70 | COUTO MAGALHÃES-TO | 3,60 | 4,90 | 1,30 | 5.370 |
| | SANTA FÉ DO ARAGUAIA-TO | 3,40 | 4,90 | 1,50 | 7.144 |
| | TAGUATINGA-TO | 2,90 | 4,90 | 2,00 | 16.086 |
| 74 | FORMOSO DO ARAGUAIA-TO | 0,00 | 4,60 | 4,60 | 18.773 |
| | AGUIARNÓPOLIS-TO | 1,30 | 4,50 | 3,20 | 5.987 |
| 75 | ARAGUACEMA-TO | 5,90 | 4,50 | -1,40 | 6.791 |
| | CARIRI DO TOCANTINS-TO | 2,70 | 4,40 | 1,70 | 4.116 |
| 77 | CRIXÁS DO TOCANTINS-TO | 3,90 | 4,40 | 0,50 | 1.666 |
| | FORTALEZA DO TABOÃO-TO | 1,20 | 4,20 | 3,00 | 2.542 |
| 79 | LAGOA DO TOCANTINS-TO | 1,00 | 4,20 | 3,20 | 3.957 |
| | PINDORAMA DO TOCANTINS-TO | 0,40 | 4,20 | 3,80 | 4.562 |
| | SANTA TEREZA DO TOCANTI... | 1,10 | 4,20 | 3,10 | 2.729 |
| | BANDEIRANTES DO TOCANTI... | 5,30 | 4,10 | -1,20 | 3.379 |
| 83 | MATEIROS-TO | 1,40 | 4,10 | 2,70 | 2.478 |
| | PRESIDENTE KENNEDY-TO | 0,00 | 4,10 | 4,10 | 3.750 |
| 86 | LAVANDEIRA-TO | 0,00 | 4,00 | 4,00 | 1.782 |
| | BARRA DO OURO-TO | 5,30 | 3,90 | -1,40 | 4.416 |
| 87 | CONCEIÇÃO DO TOCANTINS-TO | 2,70 | 3,90 | 1,20 | 4.224 |
| | XAMBIOÁ-TO | 2,00 | 3,90 | 1,90 | 11.722 |
| 90 | AUGUSTINÓPOLIS-TO | 3,70 | 3,70 | 0,00 | 17.386 |
| 91 | MAURILÂNDIA DO TOCANTIN... | 3,20 | 3,60 | 0,40 | 3.338 |
| 92 | DUERÉ-TO | 0,00 | 3,50 | 3,50 | 4.720 |
| | BARROLÂNDIA-TO | 2,90 | 3,40 | 0,50 | 5.579 |
| 93 | PONTE ALTA DO BOM JESUS-TO | 0,00 | 3,40 | 3,40 | 4.652 |
| | TOCANTINÓPOLIS-TO | 1,40 | 3,40 | 2,00 | 23.153 |
| 96 | NATIVIDADE-TO | 0,00 | 3,30 | 3,30 | 9.279 |
| | SAMPAIO-TO | 0,40 | 3,30 | 2,90 | 4.329 |
| 98 | CASEARA-TO | 2,90 | 3,20 | 0,30 | 5.043 |
| | ARAGUATINS-TO | 3,50 | 3,10 | -0,40 | 33.963 |
| 99 | RIO SONO-TO | 0,00 | 3,10 | 3,10 | 6.473 |
| 101 | ARAGUAÇU-TO | 0,00 | 3,00 | 3,00 | 8.822 |
| | FILADÉLFIA-TO | 0,00 | 2,90 | 2,90 | 8.824 |
| | GOIATINS-TO | 0,40 | 2,90 | 2,50 | 12.730 |
| | JUARINA-TO | 2,00 | 2,90 | 0,90 | 2.253 |
| 102 | NOVO ALEGRE-TO | 0,00 | 2,90 | 2,90 | 2.350 |
| | NOVO JARDIM-TO | 0,00 | 2,90 | 2,90 | 2.625 |
| | SANDOLÂNDIA-TO | 2,30 | 2,90 | 0,60 | 3.411 |
| | TOCANTÍNIA-TO | 3,20 | 2,90 | -0,30 | 7.236 |
| | ALMAS-TO | 4,90 | 2,70 | -2,20 | 7.480 |
| 109 | ARRAIAS-TO | 3,70 | 2,70 | -1,00 | 10.805 |
| | SÃO SEBASTIÃO DO TOCANT... | 3,70 | 2,70 | -1,00 | 4.604 |
| | FIGUEIRÓPOLIS-TO | 0,60 | 2,60 | 2,00 | 5.403 |
| 112 | ITAPIRATINS-TO | 4,40 | 2,60 | -1,80 | 3.711 |
| | ITAPORÃ DO TOCANTINS-TO | 2,90 | 2,60 | -0,30 | 2.482 |
| | SANTA RITA DO TOCANTINS-TO | 0,00 | 2,60 | 2,60 | 2.278 |
| 116 | PONTE ALTA DO TOCANTINS-TO | 1,40 | 2,50 | 1,10 | 7.712 |
| | ARAPOEMA-TO | 2,60 | 2,40 | -0,20 | 6.821 |
| 117 | MONTE SANTO DO TOCANTI... | 1,70 | 2,40 | 0,70 | 2.213 |
| | PIRAQUÊ-TO | 1,40 | 2,40 | 1,00 | 3.024 |
| 120 | ANANÁS-TO | 0,00 | 2,30 | 2,30 | 9.900 |
| | PORTO ALEGRE DO TOCANTI... | 0,20 | 2,20 | 2,00 | 3.007 |
| | SANTA TEREZINHA DO TOCA... | 2,00 | 2,20 | 0,20 | 2.545 |
| 123 | BABAÇULÂNDIA-TO | 5,30 | 1,80 | -3,50 | 10.728 |
| 124 | BRASILÂNDIA DO TOCANTINS... | 0,40 | 0,50 | 0,10 | 2.166 |
| | ARAGUANÃ-TO | 1,70 | 0,40 | -1,30 | 5.448 |
| | AURORA DO TOCANTINS-TO | 0,00 | 0,40 | 0,40 | 3.654 |
| 125 | AXIXÁ DO TOCANTINS-TO | 1,50 | 0,40 | -1,10 | 9.669 |
| | SÃO SALVADOR DO TOCANTI... | 2,90 | 0,40 | -2,50 | 3.044 |
| | SÍTIO NOVO DO TOCANTINS-TO | 2,20 | 0,40 | -1,80 | 9.270 |
| 130 | BOM JESUS DO TOCANTINS-TO | 0,00 | 0,20 | 0,20 | 4.361 |
| | COMBINADO-TO | 0,00 | 0,20 | 0,20 | 4.839 |
| 132 | DIANÓPOLIS-TO | 3,70 | 0,00 | -3,70 | 20.870 |
| | DIVINÓPOLIS DO TOCANTINS... | 0,00 | 0,00 | 0,00 | 6.729 |

RANKING DA TRANSPARÊNCIA

| Posição | Município | 1ª Avaliação | 2ª Avaliação | Diferença | População |
|---------|---------------------------|--------------|--------------|-----------|-----------|
| 132 | ESPERANTINA-TO | 0,60 | 0,00 | -0,60 | 10.356 |
| | LUZINÓPOLIS-TO | 3,60 | 0,00 | -3,60 | 2.896 |
| | MURICILÂNDIA-TO | 0,00 | 0,00 | 0,00 | 3.395 |
| | PALMEIRÓPOLIS-TO | 1,40 | 0,00 | -1,40 | 7.623 |
| | PRAIA NORTE-TO | 0,20 | 0,00 | -0,20 | 8.158 |
| | RIO DA CONCEIÇÃO-TO | 0,00 | 0,00 | 0,00 | 1.938 |
| | SÃO BENTO DO TOCANTINS-TO | 0,00 | 0,00 | 0,00 | 5.026 |