

## Visão Nacional

Índice Nacional de Transparência: 3,92

### Governo Estadual

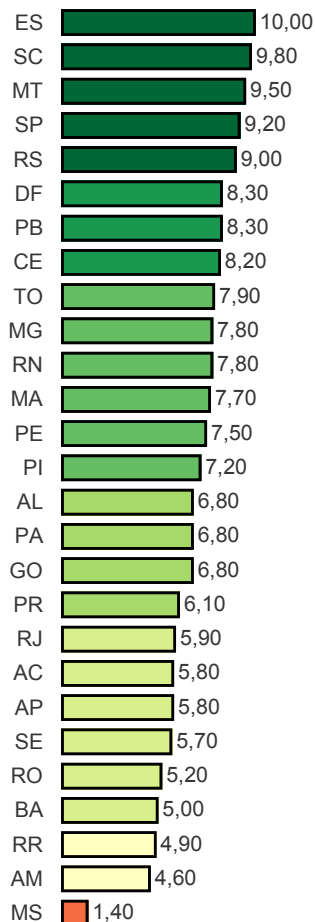

### Governo Municipal

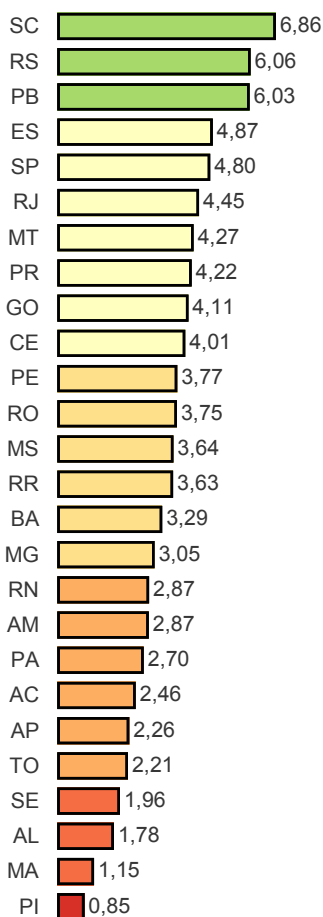

### Capitais

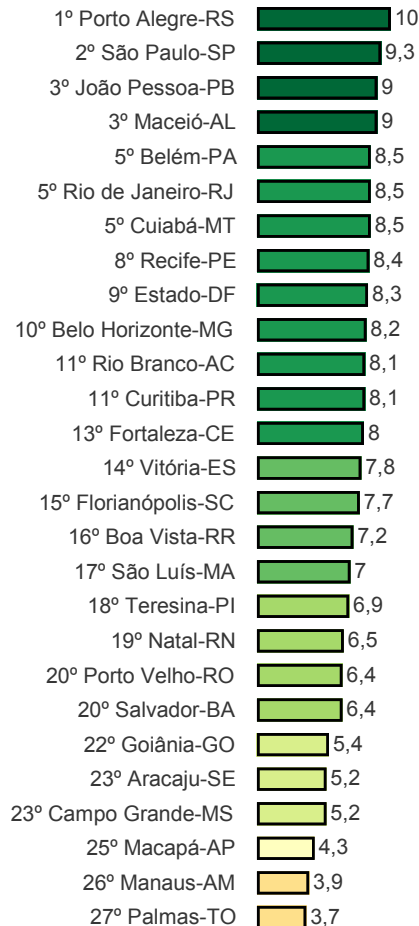

### Distribuição de Nota

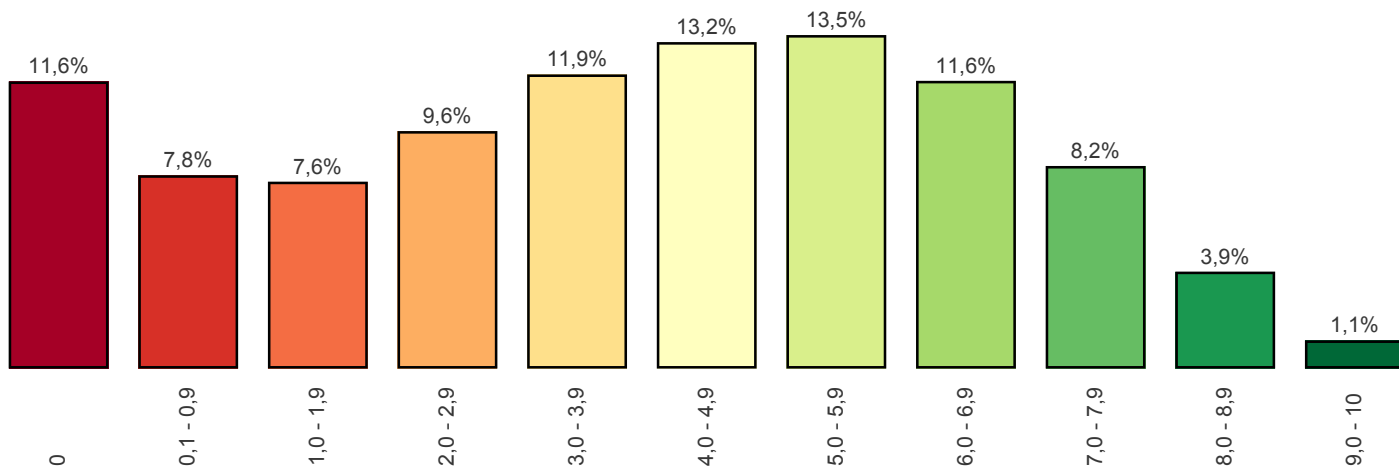

## Visão Estadual MT

Municípios Avaliados: 141

### 20 Melhores (Estado e Municípios)

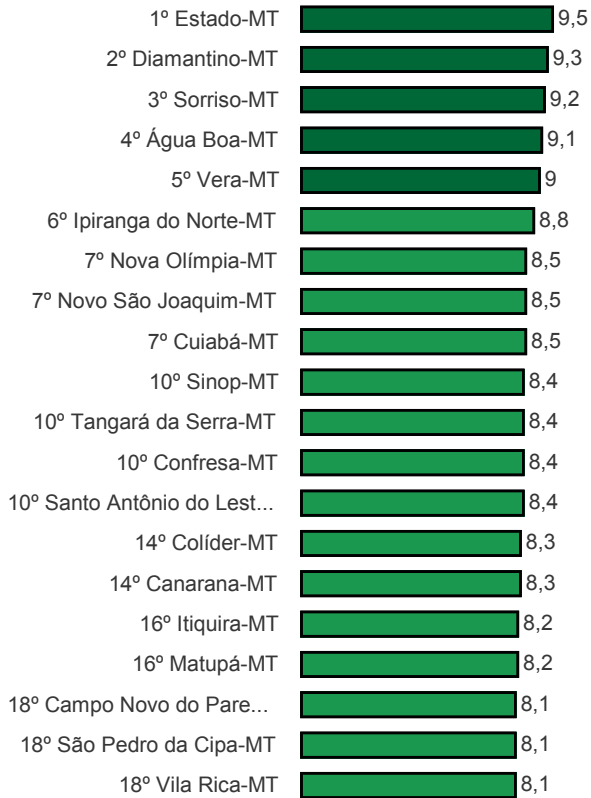

### Distribuição de Nota

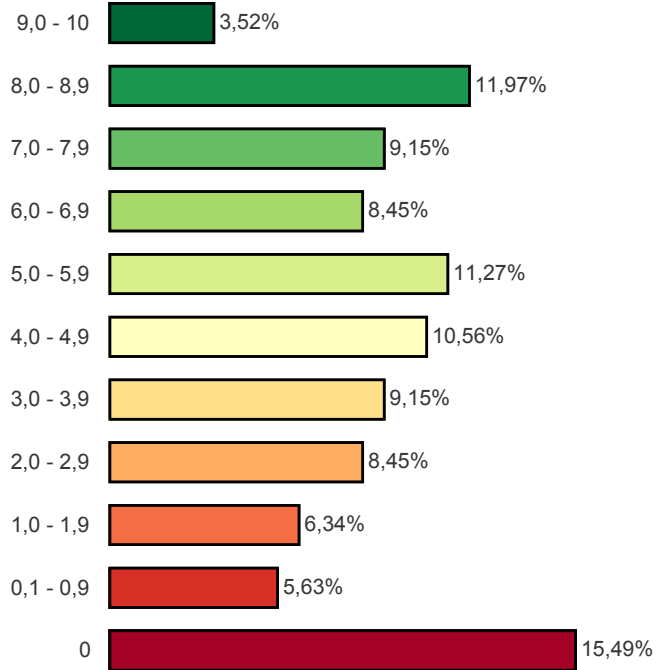

Métrica	Quant
1. O ente possui informações sobre Transparência na internet?	110
2. O site contém ferramenta de pesquisa de conteúdo que permita o acesso à informação?	96
3. Há informações sobre a receita nos últimos 6 meses, incluindo natureza, valor de previsão e valor arrecadado?	61
4. As despesas apresentam dados dos últimos 6 meses contendo:	0
a. Valor do empenho	62
b. Valor da liquidação	58
c. Favorecido	49
d. Valor do pagamento	61
5. O site apresenta dados nos últimos 6 meses contendo:	0
a. Íntegra dos editais de licitação	62
b. Resultado dos editais de licitação (vencedor é suficiente)	55
c. Contratos na íntegra	40
6. O ente divulga as seguintes informações concernentes a procedimentos licitatórios com dados dos últimos 6 meses?	0
a. Modalidade	90
b. Data	89
c. Valor	79
d. Número/Ano de edital	87
e. Objeto	90
7. O site apresenta:	0
a. A prestação de contas (Relatório de Gestão) do ano anterior	54
b. Relatório Resumido da Execução Orçamentária (RRO) dos últimos 6 meses	46
c. Relatório de Gestão Fiscal (RGF) dos últimos 6 meses	44
d. Relatório estatístico contendo a quantidade de pedidos de informação recebidos, atendidos e indeferidos, bem como informações genéricas sobre os solicitantes	19
8. O site possibilita a gravação de relatórios em diversos formatos eletrônicos, abertos não proprietários, tais como planilhas e texto (CSV), de modo a facilitar a análise das inform...	25
9. Possibilidade de entrega de um pedido de acesso de forma presencial:	0
a. Existe indicação precisa no site de funcionamento de um SIC físico	34
b. Há indicação do órgão	61
c. Há indicação de endereço	69
d. Há indicação de telefone	75
e. Há indicação dos horários de funcionamento	33
10. Há possibilidade de envio de pedidos de informação de forma eletrônica (E-SIC)?	98
11. Apresenta possibilidade de acompanhamento posterior da solicitação?	69
12. A solicitação por meio do e-SIC é feita de forma fácil e simples sem a exigência de pelo menos um dos seguintes itens de identificação do requerente que dificultem ou imposs...	96
13. No site está disponibilizado o registro das competências e estrutura organizacional do ente?	39
14. O Portal disponibiliza endereços e telefones das respectivas unidades e horários de atendimento ao público?	42
15. Há divulgação de remuneração individualizada por nome do agente público?	40
16. Há divulgação de diárias e passagens por nome de favorecido e constando, data, destino, cargo e motivo de viagem?	43

# RANKING DA TRANSPARÊNCIA

Posição	Município	Nota	População
1	Estado-MT	9,50	3.035.122
2	Diamantino-MT	9,30	20.945
3	Sorriso-MT	9,20	77.735
4	Água Boa-MT	9,10	23.057
5	Vera-MT	9,00	10.650
6	Ipiranga do Norte-MT	8,80	6.347
7	Cuiabá-MT	8,50	575.480
	Nova Olímpia-MT	8,50	18.704
	Novo São Joaquim-MT	8,50	5.465
10	Confresa-MT	8,40	27.749
	Santo Antônio do Leste-MT	8,40	4.435
	Sinop-MT	8,40	126.817
	Tangará da Serra-MT	8,40	92.298
14	Canarana-MT	8,30	19.948
	Colíder-MT	8,30	31.707
16	Itiquira-MT	8,20	12.293
	Matupá-MT	8,20	15.206
18	Campo Novo do Parecis-MT	8,10	31.171
	São Pedro da Cipa-MT	8,10	4.393
	Vila Rica-MT	8,10	23.469
21	Apiacás-MT	8,00	9.249
	Nova Bandeirantes-MT	8,00	13.343
23	Santa Carmem-MT	7,90	4.256
24	Campinápolis-MT	7,70	14.971
25	Nossa Senhora do Livramento...	7,60	11.444
	Nova Mutum-MT	7,60	38.206
27	Nova Canaã do Norte-MT	7,50	12.330
	Tapurah-MT	7,50	11.950
29	Barão de Melgaço-MT	7,40	7.545
	Cotriguaçu-MT	7,40	17.209
31	Alta Floresta-MT	7,20	49.877
	Alto Garças-MT	7,20	11.071
	Colniza-MT	7,00	32.230
33	Itaúba-MT	7,00	4.124
	Peixoto de Azevedo-MT	7,00	32.464
	Nova Santa Helena-MT	6,90	3.550
36	Rosário Oeste-MT	6,90	17.275
	Santo Afonso-MT	6,90	3.032
39	Carlinda-MT	6,80	10.493
40	Barra do Bugres-MT	6,70	33.365
	Novo Mundo-MT	6,70	8.174
42	Comodoro-MT	6,60	19.294
43	Santa Terezinha-MT	6,50	7.798
44	Nobres-MT	6,30	14.980
45	Primavera do Leste-MT	6,10	56.450
	Tesouro-MT	6,10	3.498
47	Nova Monte verde-MT	6,00	8.543
48	Nova Guarita-MT	5,90	4.660
	Juruena-MT	5,80	13.424
49	Novo Horizonte do Norte-MT	5,80	3.830
	Poconé-MT	5,80	32.092
	Alto Paraguai-MT	5,70	10.592
53	Barra do Garças-MT	5,60	58.099
54	Jaciara-MT	5,50	26.281
55	Planalto da Serra-MT	5,40	2.665
	São José do Xingu-MT	5,40	5.354
57	Marcelândia-MT	5,30	11.090
	Ribeirãozinho-MT	5,30	2.275
59	São José do Povo-MT	5,20	3.782
60	Alto Taquari-MT	5,10	9.376
	Conquista d' Oeste-MT	5,10	3.673
	Várzea Grande-MT	5,10	265.775
63	Nova Brasilândia-MT	5,00	4.139
64	Itanhangá-MT	4,90	5.950
65	General Carneiro-MT	4,80	5.267
	Santa Cruz do Xingu-MT	4,80	2.213

# RANKING DA TRANSPARÊNCIA

Posição	Município	Nota	População
67	Sapezal-MT	4,70	21.811
68	Gaúcha do Norte-MT	4,60	6.900
	Lambari d` Oeste-MT	4,60	5.708
	Paranaíta-MT	4,60	10.823
	Querência-MT	4,60	15.121
72	Nova Nazaré-MT	4,50	3.406
	Nova Xavantina-MT	4,50	20.273
	Pontal do Araguaia-MT	4,50	5.993
	Serra Nova Dourada-MT	4,50	1.492
76	Brasnorte-MT	4,40	17.361
77	Terra Nova do Norte-MT	4,20	10.391
78	Nova Lacerda-MT	4,10	5.939
79	Bom Jesus do Araguaia-MT	3,90	5.889
	Denise-MT	3,90	8.897
	Paranatinga-MT	3,90	20.703
	Rondonópolis-MT	3,90	211.718
83	Campos de Júlio-MT	3,80	5.969
	Juara-MT	3,80	33.483
85	Castanheira-MT	3,60	8.379
86	Porto dos Gaúchos-MT	3,40	5.361
	União do Sul-MT	3,40	3.594
88	Alto Boa Vista-MT	3,30	5.980
	Pontes e Lacerda-MT	3,30	42.924
90	Araguaiana-MT	3,00	3.108
	Poxoréo-MT	3,00	16.677
92	Arenápolis-MT	2,90	9.825
	Cláudia-MT	2,90	11.457
	Juscimeira-MT	2,90	11.179
95	Juína-MT	2,70	39.640
	Ponte Branca-MT	2,70	1.648
97	Nova Ubiratã-MT	2,60	10.508
98	Campo Verde-MT	2,50	36.800
99	Lucas do Rio Verde-MT	2,40	55.094
100	São Félix do Araguaia-MT	2,30	11.039
101	Rondolândia-MT	2,20	3.759
	Torixoréu-MT	2,20	3.785
103	São José do Rio Claro-MT	2,10	18.701
	Aripuanã-MT	1,90	20.293
104	Guarantã do Norte-MT	1,90	33.632
	Pedra Preta-MT	1,90	16.513
	Nova Maringá-MT	1,80	7.546
108	Araguainha-MT	1,70	1.000
	Feliz Natal-MT	1,70	12.440
110	Santa Rita do Trivelato-MT	1,50	2.935
111	Santo Antônio do Leverger-MT	1,30	19.030
112	Tabaporã-MT	1,20	9.582
113	Nova Marilândia-MT	0,50	3.080
	Chapada dos Guimarães-MT	0,40	18.548
	Figueirópolis d` Oeste-MT	0,40	3.599
	Glória d` Oeste-MT	0,40	3.047
114	Jangada-MT	0,40	7.889
	Canabrava do Norte-MT	0,30	4.703
	Porto Estrela-MT	0,20	3.255
119	Vila Bela da Santíssima Trinda...	0,20	15.138
121	Acorizal-MT	0,00	5.396
	Alto Araguaia-MT	0,00	17.168
	Araputanga-MT	0,00	15.926
	Cáceres-MT	0,00	90.106
	Cocalinho-MT	0,00	5.527
	Curvelândia-MT	0,00	4.984
	Dom Aquino-MT	0,00	8.066
	Guiratinga-MT	0,00	14.401
	Indiavaí-MT	0,00	2.518
	Jauru-MT	0,00	9.482
	Luciára-MT	0,00	2.121
	Mirassol d` Oeste-MT	0,00	26.188
	Nortelândia-MT	0,00	6.128
	Novo Santo Antônio-MT	0,00	2.301
Porto Alegre do Norte-MT	0,00	11.508	

# RANKING DA TRANSPARÊNCIA

Posição	Município	Nota	População
121	Porto Esperidião-MT	0,00	11.392
	Reserva do Cabaçal-MT	0,00	2.621
	Ribeirão Cascalheira-MT	0,00	9.440
	Rio Branco-MT	0,00	5.054
	Salto do Céu-MT	0,00	3.583
	São José dos Quatro Marcos-MT	0,00	18.710
	Vale de São Domingos-MT	0,00	3.045